

**Agenzia delle Entrate
CATASTO FABBRICATI
Ufficio Provinciale di
Sassari**

Dichiarazione protocollata n. SS0010984 del 24/02/2022

Comune di Calangianus

Via Campo Sportivo

civ. 37

Identificativi Catastali:

Sezione:

Foglio: 46

Particella: 552

Subalterno: 5

Compilata da:
Fadda Alessandro

Iscritto all'albo:
Geometri

Prov. Sassari

N. 2622

Planimetria

Scheda n. 1

Scala 1:200

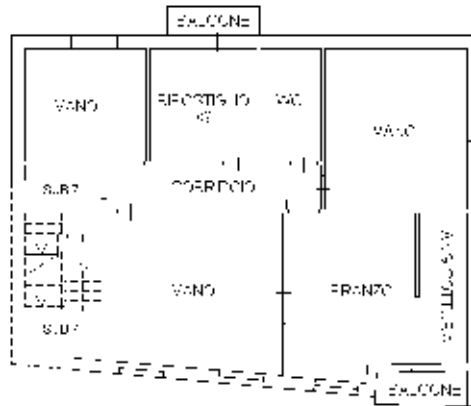

PIANO PRIMO
H.275

Ultima planimetria in atti



**Agenzia delle Entrate
CATASTO FABBRICATI
Ufficio Provinciale di
Sassari**

Dichiarazione protocollata n. SS0010984 del 24/02/2022

Comune di Calangianus

Via Campo Sportivo

civ. 37

Identificativi Catastali:

Sezione:

Foglio: 46

Particella: 552

Subalterno: 6

Compilata da:

Fadda Alessandro

Iscritto all'albo:

Geometri

Prov. Sassari

N. 2622

Planimetria

Scheda n. 1

Scala 1:200

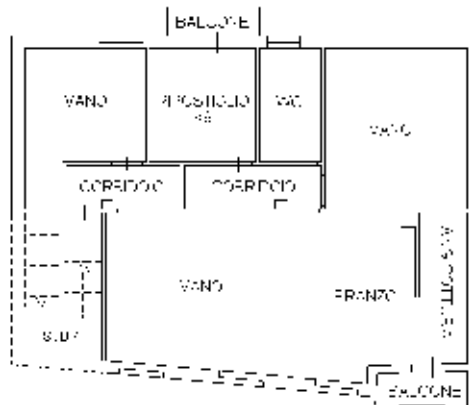

PIANO SECONDO

H.275



Ultima planimetria in atti

ELABORATO PLANIMETRICO

Compilato da:
Fadda Alessandro

Iscritto all'albo:
Geometri

Prov. Sassari

N. 2622

**Agenzia delle Entrate
CATASTO FABBRICATI
Ufficio Provinciale di
Sassari**

Comune di Calangianus

Sezione: Foglio: 46

Particella: 552

Protocollo n. SS0010984 del 24/02/2022

Tipo Mappale n. del

Dimostrazione grafica dei subalterni

Scala 1 : 200

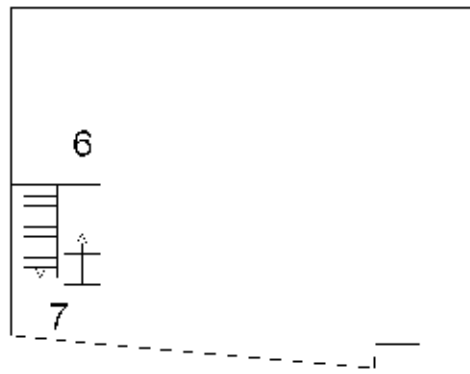

PIANO SECONDO

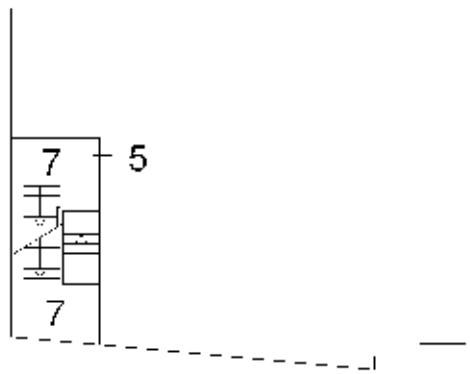

PIANO PRIMO



Ultima planimetria in atti