

# **TRIBUNALE DI MACERATA**

**ESECUZIONE IMMOBILIARE N. R.G. 194/2023**

**ALLEGATO N. 2**

**PLANIMETRIE CATASTALI**

**IMMOBILE SITO IN APPIGNANO C.DA CAMPO DI BOVE 11**

**(F. 2 – P.LLA 33 SUB 1 – 2 – 3)**

MODULARIO  
F. rig. rend. 497



MINISTERO DELLE FINANZE  
DIREZIONE GENERALE DEL CATASTO E DEI SS.TT.EE.  
**CATASTO EDILIZIO URBANO** (RDL 13-4-1939, n. 652)

MOD. BN (CEU)

LIRE  
**900**

Planimetria di u.i.u. in Comune di APPIGNANO via CAMPO DI BOVE civ. 11

PIANO TERRA

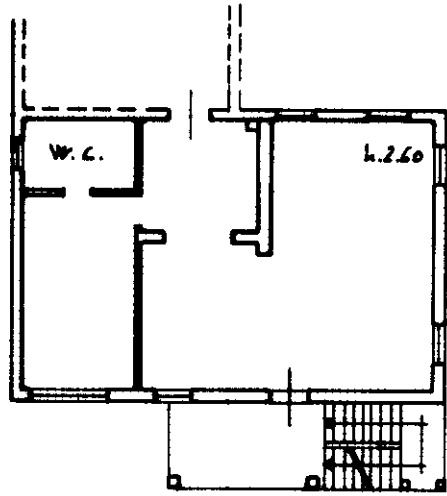

PIANO PRIMO

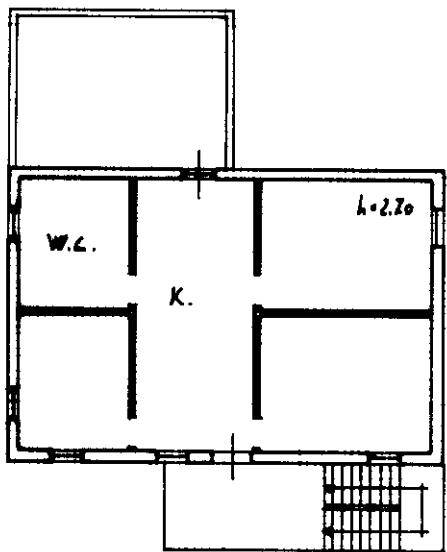

ORIENTAMENTO

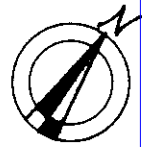

SCALA DI 1:200

Dichiarazione di N.C.   
Denuncia di variazione

Compilata dal GEOMETRA  
(Titolo, cognome e nome)

RISERVATO ALL'UFFICIO

GENTILUCCI ALBERTO

Iscritto all'albo dei GEOMETRI

della provincia di MAZERATA

data ..... Firma Geom. A. Gentilucci

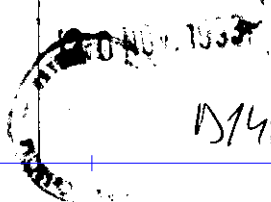

151487/13

Ultima planimetria in atti  
identificativi catastali  
Data presentazione: 10/12/1993 - Data: 16/06/2024 - n. T30657 - Richiedente: NTLMTT79E20E783G  
Total scheda: 11. - Foglio: 33 - Subaltemo: 3 >

Catasto dei Fabbricati - Situazione al 16/06/2024 - Comune di APPIGNANO(A334) - < Foglio 2 - Particella 33 - Subaltemo 3 >  
CONTE AD.A.CAMPO.DI.BOVE n. 11 Piano.1

Rome - Istituto Poligrafico e Zecca dello Stato - P.V.

MODULARIO  
F. rig. rend. 407



MINISTERO DELLE FINANZE  
DIREZIONE GENERALE DEL CATASTO E DEI SS.TT.EE.  
**CATASTO EDILIZIO URBANO** (RDL 13-4-1939, n. 652)

MOD. **DM** (CEU)

LIRE  
**500**

Planimetria di u.i.u. in Comune di APPIGNANO via CAMPO DI BOYE civ. 11

PIANO TERRA

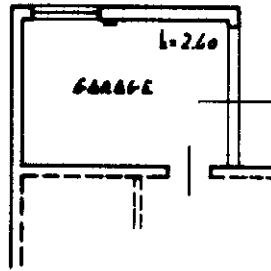

ORIENTAMENTO

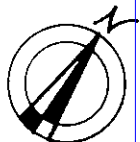

SCALA DI 1:200

Catasto dei Fabbricati - Situazione al 16/06/2024 - Comune di APPIGNANO(A334) - < Foglio 2 - Particella 33 - Subaltemo 2 >  
CONTRADA CAMPO DI BOYE, n. 11 Piano T

Dichiarazione di N.C.   
Denuncia di variazione

Compilata dal GEOMETRA  
(Titolo, cognome e nome)  
GENTILUCCI ALBERTO

RISERVATO ALL'UFFICIO

Ultima planimetria in atti  
**Identificativi catastali**  
Data presentazione: 10/12/1993 - Data: 16/06/2024 - n. T30656 - Richiedente: NTLMTT79E20E783G  
Totale schede: 331 - Foglio di acquisizione: A4(210x297) - Formato stampa richiesto: A4(210x297)

Iscritto all'albo de GEOMETRI  
della provincia di MACEAATA  
data 3/6/93 Firma geometra A. Gentilucci

20 NOV 2024  
D1488/43

Nome - Indirizzo - Registro e Zona dello Stato - P.V.