

Direzione Provinciale di Genova
Ufficio Provinciale - Territorio
Servizi Catastali

Catasto fabbricati

Visura storica per immobile

Situazione degli atti informatizzati dall'impianto meccanografico al 14/06/2023



Immobile di catasto fabbricati



Causali di aggiornamento ed annotazioni

Informazioni riportate negli atti del catasto al 14/06/2023

Dati identificativi: Comune di **GENOVA (D969R) (GE)** Sezione **SAMPIERDARENA**
Sez. Urb. **SAM Foglio 38 Particella 1484 Subalterno 15**

Particelle corrispondenti al catasto terreni
Comune di **GENOVA (D969D) (GE)**
Foglio **38 Particella 1484**

Classamento:

Rendita: **Euro 158,97**
Zona censuaria **3**,
Categoria **C/6^a**, Classe **3**, Consistenza **18 m²**
Sez. Urb. **SAM Foglio 38 Particella 1484 Subalterno 15**

Indirizzo: **VIA ANTONIO PELLEGRINI n. 8 Interno 1 Piano T**

Dati di superficie: Totale: **20 m²**

> Intestati catastali

> 1.

Sede in **GENOVA (GE)**

Diritto di: Proprieta' per 1/1

> Dati identificativi

 dal 17/06/2009

Immobile attuale

Comune di **GENOVA (D969R) (GE)**
Sez. Urb. **SAM Foglio 38 Particella 1484**
Subalterno **15**

FRAZIONAMENTO E FUSIONE del 17/06/2009 Pratica n. GE0219574 in atti dal 17/06/2009 FRAZIONAMENTO E FUSIONE (n. 18303.1/2009)

Per ulteriori variazioni richiedere le visure storiche dei seguenti immobili soppressi, originari del precedente:

Comune: **GENOVA (D969) (GE) Sezione R**
Sez. Urb. **SAM Foglio 38 Particella 1484 Subalterno 4**
Sez. Urb. **SAM Foglio 38 Particella 1484 Subalterno 5**
Sez. Urb. **SAM Foglio 38 Particella 1484 Subalterno 6**
Sez. Urb. **SAM Foglio 38 Particella 1484 Subalterno 7**
Sez. Urb. **SAM Foglio 38 Particella 1484 Subalterno 8**
Sez. Urb. **SAM Foglio 38 Particella 1484 Subalterno 9-**
Sez. Urb. **SAM Foglio 38 Particella 1484 Subalterno 10-**
Sez. Urb. **SAM Foglio 38 Particella 1484 Subalterno 11**

Direzione Provinciale di Genova
Ufficio Provinciale - Territorio
Servizi Catastali

> **Indirizzo**

📅 dal 17/06/2009

Immobile attuale

Comune di **GENOVA (D969R) (GE)**

Sez. Urb. **SAM** Foglio **38** Particella **1484**
Subalterno **15**

VIAANTONIO PELLEGRINI n. 8 Interno 1 Piano T

FRAZIONAMENTO E FUSIONE del 17/06/2009 Pratica
n. GE0219574 in atti dal 17/06/2009 FRAZIONAMENTO
E FUSIONE (n. 18303.1/2009)

> **Dati di classamento**

📅 dal 17/06/2009 al 03/06/2010

Immobile attuale

Comune di **GENOVA (D969R) (GE)**

Sez. Urb. **SAM** Foglio **38** Particella **1484**
Subalterno **15**

Rendita: **Euro 158,97**

Zona censuaria **3**

Categoria **C/6^a**, Classe **3**, Consistenza **18 m²**

FRAZIONAMENTO E FUSIONE del 17/06/2009 Pratica
n. GE0219574 in atti dal 17/06/2009 FRAZIONAMENTO
E FUSIONE (n. 18303.1/2009)

Annotazioni: classamento e rendita proposti (d.m.
701/94)

📅 dal 03/06/2010

Immobile attuale

Comune di **GENOVA (D969R) (GE)**

Sez. Urb. **SAM** Foglio **38** Particella **1484**
Subalterno **15**

Rendita: **Euro 158,97**

Zona censuaria **3**

Categoria **C/6^a**, Classe **3**, Consistenza **18 m²**

VARIAZIONE NEL CLASSAMENTO del 03/06/2010
Pratica n. GE0196214 in atti dal 03/06/2010
VARIAZIONE DI CLASSAMENTO (n. 18452.1/2010)

Annotazioni: classamento e rendita validati

> **Dati di superficie**

📅 dal 09/11/2015

Immobile attuale

Comune di **GENOVA (D969R) (GE)**

Sez. Urb. **SAM** Foglio **38** Particella **1484**
Subalterno **15**

Totale: **20 m²**

Superficie di Impianto pubblicata il 09/11/2015

Dati relativi alla planimetria : data di presentazione
17/06/2009, prot. n. GE0219574

Direzione Provinciale di Genova
Ufficio Provinciale - Territorio
Servizi Catastali

> **Storia degli intestati dell'immobile**

Dati identificativi: Immobile attuale - Comune di GENOVA (D969R)(GE) Sez. Urb. SAM Foglio 38 Particella 1484 Sub. 15

- | | |
|--|--|
| <p>➤ 1.
Sede in GENOVA (GE)
📅 dal 17/06/2009 al 29/10/2009
Diritto di: Proprieta' per 1/1 (deriva dall'atto 1)</p> <p>➤
Sede in GENOVA (GE)
📅 dal 29/10/2009
Diritto di: Proprieta' per 1/1 (deriva dall'atto 2)</p> | <p>1. FRAZIONAMENTO E FUSIONE del 17/06/2009
Pratica n. GE0219574 in atti dal 17/06/2009
FRAZIONAMENTO E FUSIONE (n. 18303.1/2009)</p> <p>2. Atto del 29/10/2009 Pubblico ufficiale PASTORINI
BARBARA Sede GENOVA (GE) Repertorio n. 13944 -
COMPRAVENDITA Nota presentata con Modello Unico
n. 23969.1/2009 Reparto PI di GENOVA in atti dal
04/11/2009</p> |
|--|--|

Visura telematica

Tributi speciali: Euro 0,90

Legenda

a) C/6: Stalle, scuderie, rimesse e autorimesse

**Agenzia del Territorio
CATASTO FABBRICATI
Ufficio Provinciale di
Genova**

Dichiarazione protocollo n. GE0219574 del 17/06/2009

Planimetria di u.i.u. in Comune di Genova - Sampierdarena

Via Antonio Pellegrini

civ. 8

Identificativi Catastali:

Sezione: SAM

Foglio: 38

Particella: 1484

Subalterno: 15

Compilata da:

Daneri Paola

Iscritto all'albo:

Architetti

Prov. Genova

N. 1771

Scheda n. 1

Scala 1:200

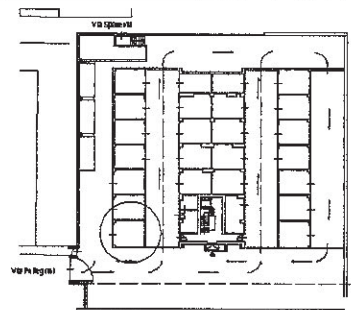

PIANO TERRA

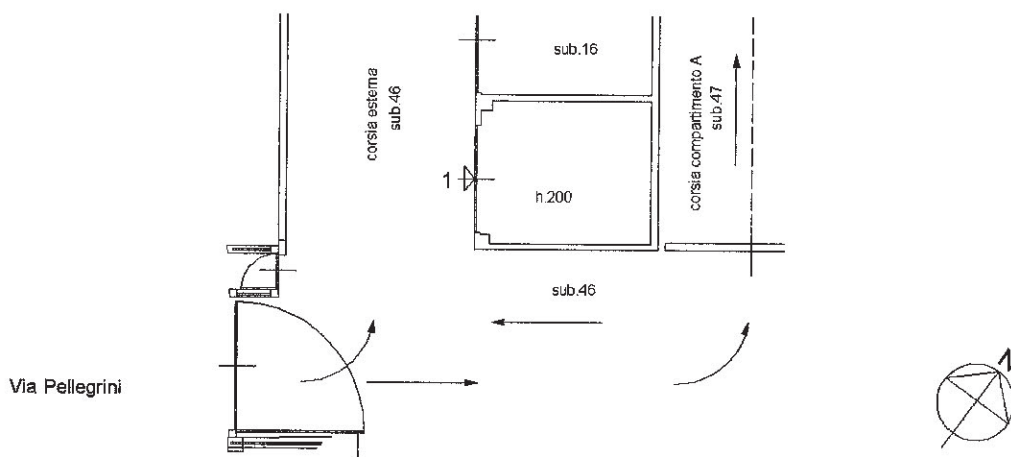

Catasto dei Fabbricati - Situazione al 14/12/2020 - Comune di GENOVA/R (D969) - < Sez.Urb.: SAM - Foglio: 38 - Particella: 1484 - Subalterno: 15 >
VIA ANTONIO PELLEGRINI n. 8 piano: 1° interno: 1;

Ultima planimetria in atti

Direzione Provinciale di Genova
Ufficio Provinciale - Territorio
Servizi Catastali

Catasto fabbricati

Visura storica per immobile

Situazione degli atti informatizzati dall'impianto meccanografico al 14/06/2023



Immobile di catasto fabbricati



Causali di aggiornamento ed annotazioni

Informazioni riportate negli atti del catasto al 14/06/2023

Dati identificativi: Comune di **GENOVA (D969R) (GE)** Sezione **SAMPIERDARENA**
Sez. Urb. **SAM Foglio 38 Particella 1484 Subalterno 16**

Particelle corrispondenti al catasto terreni
Comune di **GENOVA (D969D) (GE)**
Foglio **38 Particella 1484**

Classamento:

Rendita: **Euro 150,13**
Zona censuaria **3**,
Categoria **C/6⁹**, Classe **3**, Consistenza **17 m²**
Sez. Urb. **SAM Foglio 38 Particella 1484 Subalterno 16**
Indirizzo: **VIA ANTONIO PELLEGRINI n. 8 Interno 2 Piano T**
Dati di superficie: Totale: **19 m²**

> Intestati catastali

> 1. 

Sede in **GENOVA (GE)**

Diritto di: Proprieta' per 1/1

> Dati identificativi

 dal 17/06/2009

Immobile attuale

Comune di **GENOVA (D969R) (GE)**
Sez. Urb. **SAM Foglio 38 Particella 1484**
Subalterno **16**

FRAZIONAMENTO E FUSIONE del 17/06/2009 Pratica n. GE0219574 in atti dal 17/06/2009 FRAZIONAMENTO E FUSIONE (n. 18303.1/2009)

Per ulteriori variazioni richiedere le visure storiche dei seguenti immobili soppressi, originari del precedente:

Comune: **GENOVA (D969) (GE) Sezione R**
Sez. Urb. **SAM Foglio 38 Particella 1484 Subalterno 4**
Sez. Urb. **SAM Foglio 38 Particella 1484 Subalterno 5**
Sez. Urb. **SAM Foglio 38 Particella 1484 Subalterno 6**
Sez. Urb. **SAM Foglio 38 Particella 1484 Subalterno 7**
Sez. Urb. **SAM Foglio 38 Particella 1484 Subalterno 8**
Sez. Urb. **SAM Foglio 38 Particella 1484 Subalterno 9-**
Sez. Urb. **SAM Foglio 38 Particella 1484 Subalterno 10-**
Sez. Urb. **SAM Foglio 38 Particella 1484 Subalterno 11**

Direzione Provinciale di Genova
Ufficio Provinciale - Territorio
Servizi Catastali

> **Indirizzo**

📅 dal **17/06/2009**

Immobile attuale

Comune di **GENOVA (D969R) (GE)**

Sez. Urb. **SAM** Foglio **38** Particella **1484**
Subalterno **16**

VIAANTONIO PELLEGRINI n. 8 Interno 2 Piano T

FRAZIONAMENTO E FUSIONE del 17/06/2009 Pratica
n. GE0219574 in atti dal 17/06/2009 FRAZIONAMENTO
E FUSIONE (n. 18303.1/2009)

> **Dati di classamento**

📅 dal **17/06/2009** al **03/06/2010**

Immobile attuale

Comune di **GENOVA (D969R) (GE)**

Sez. Urb. **SAM** Foglio **38** Particella **1484**
Subalterno **16**

Rendita: **Euro 150,13**

Zona censuaria **3**

Categoria **C/6^a**, Classe **3**, Consistenza **17 m²**

FRAZIONAMENTO E FUSIONE del 17/06/2009 Pratica
n. GE0219574 in atti dal 17/06/2009 FRAZIONAMENTO
E FUSIONE (n. 18303.1/2009)

Annotazioni: classamento e rendita proposti (d.m.
701/94)

📅 dal **03/06/2010**

Immobile attuale

Comune di **GENOVA (D969R) (GE)**

Sez. Urb. **SAM** Foglio **38** Particella **1484**
Subalterno **16**

Rendita: **Euro 150,13**

Zona censuaria **3**

Categoria **C/6^a**, Classe **3**, Consistenza **17 m²**

VARIAZIONE NEL CLASSAMENTO del 03/06/2010
Pratica n. GE0196214 in atti dal 03/06/2010
VARIAZIONE DI CLASSAMENTO (n. 18452.1/2010)

Annotazioni: classamento e rendita validati

> **Dati di superficie**

📅 dal **09/11/2015**

Immobile attuale

Comune di **GENOVA (D969R) (GE)**

Sez. Urb. **SAM** Foglio **38** Particella **1484**
Subalterno **16**

Totale: **19 m²**

Superficie di Impianto pubblicata il 09/11/2015

Dati relativi alla planimetria : data di presentazione
17/06/2009, prot. n. GE0219574

> **Storia degli intestati dell'immobile**

Dati identificativi: Immobile attuale - Comune di GENOVA (D969R)(GE) Sez. Urb. SAM Foglio 38 Particella 1484 Sub. 16

> 1. 
Sede in GENOVA (GE)
📅 dal 17/06/2009 al 29/10/2009
Diritto di: Proprieta' per 1/1 (deriva dall'atto 1)

1. FRAZIONAMENTO E FUSIONE del 17/06/2009
Pratica n. GE0219574 in atti dal 17/06/2009
FRAZIONAMENTO E FUSIONE (n. 18303.1/2009)

> 1. 
Sede in GENOVA (GE)
📅 dal 29/10/2009
Diritto di: Proprieta' per 1/1 (deriva dall'atto 2)

2. Atto del 29/10/2009 Pubblico ufficiale PASTORINI BARBARA Sede GENOVA (GE) Repertorio n. 13944 - COMPRAVENDITA Nota presentata con Modello Unico n. 23969.1/2009 Reparto PI di GENOVA in atti dal 04/11/2009

Visura telematica

Tributi speciali: Euro 0,90

Legenda

a) C/6: Stalle, scuderie, rimesse e autorimesse

**Agenzia del Territorio
CATASTO FABBRICATI
Ufficio Provinciale di
Genova**

Dichiarazione protocollo n. GE0219574 del 17/06/2009

Planimetria di u.i.u. in Comune di Genova - Sampierdarena

Via Antonio Pellegrini

civ. 8

Identificativi Catastali:

Sezione: SAM

Foglio: 38

Particella: 1484

Subalterno: 16

Compilata da:
Daneri Paola

Iscritto all'albo:
Architetti

Prov. Genova

N. 1771

Scheda n. 1

Scala 1:200

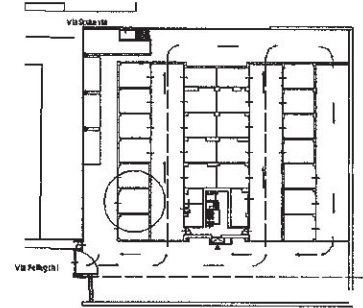

PIANO TERRA

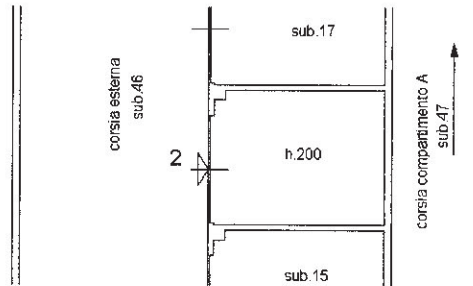

Via Pellegrini

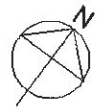

Catasto dei Fabbricati - Situazione al 14/12/2020 - Comune di GENOVA/R (D969) - < Sez.Urb.: SAM - Foglio: 38 - Particella: 1484 - Subalterno: 16 >
VIA ANTONIO PELLEGRINI n. 8 piano: T interno: 2;

Ultima planimetria in atti