

NUOVO CATASTO EDILIZIO URBANO

(R. DECRETO-LEGGE 13 APRILE 1939, N. 652)

Planimetria dell'immobile situato nel Comune di **BRESSO (MI)** Via **VILLORESI**, 50

Ditta **MAPELLI ISABELLA**

Allegata alla dichiarazione presentata all'Ufficio Tecnico Erariale di **Milano**

Scheda T n° 18523

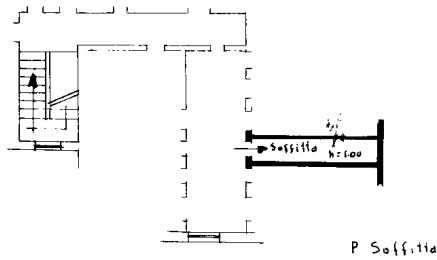
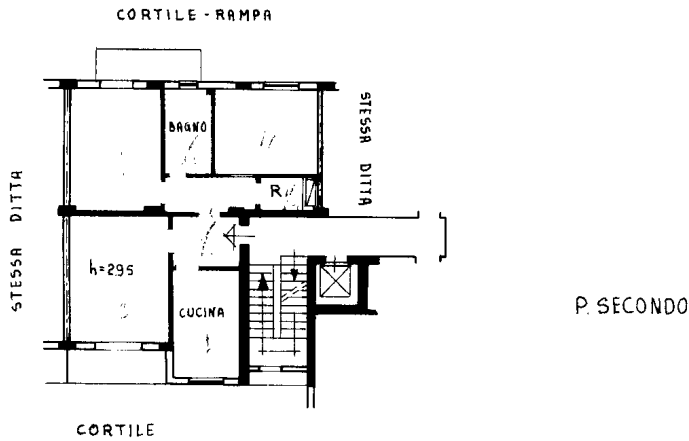
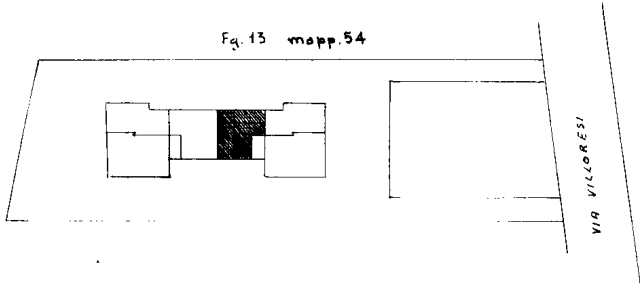

ORIENTAMENTO



SCALA DI 1:200

SPAZIO RISERVATO PER LE ANNOTAZIONI D'UFFICIO

DATA
PROT. N° 14 NOV. 1967

Compilata dal **GEOM. MARIO GELLERA**
(Titolo, nome e cognome del tecnico)

Iscritto all'Albo dei **GEOMETRI**
della Provincia di **MILANO** 506

DATA 20-11-1967

Firma: *Mario Gellera*

LIBRERIA DEGLI UFFICI
MILANO
Via F. Turati 26 - Telefono 900277
CON INVIOLABILE E TRASPARENTE