

# DOCUMENTAZIONE FOTOGRAFICA

**UNITA' IMMOBILIARE OGGETTO DELLA PRATICA:  
Besano (VA), via Guglielmo Marconi n.43,  
part. n. 241, sub. 1**

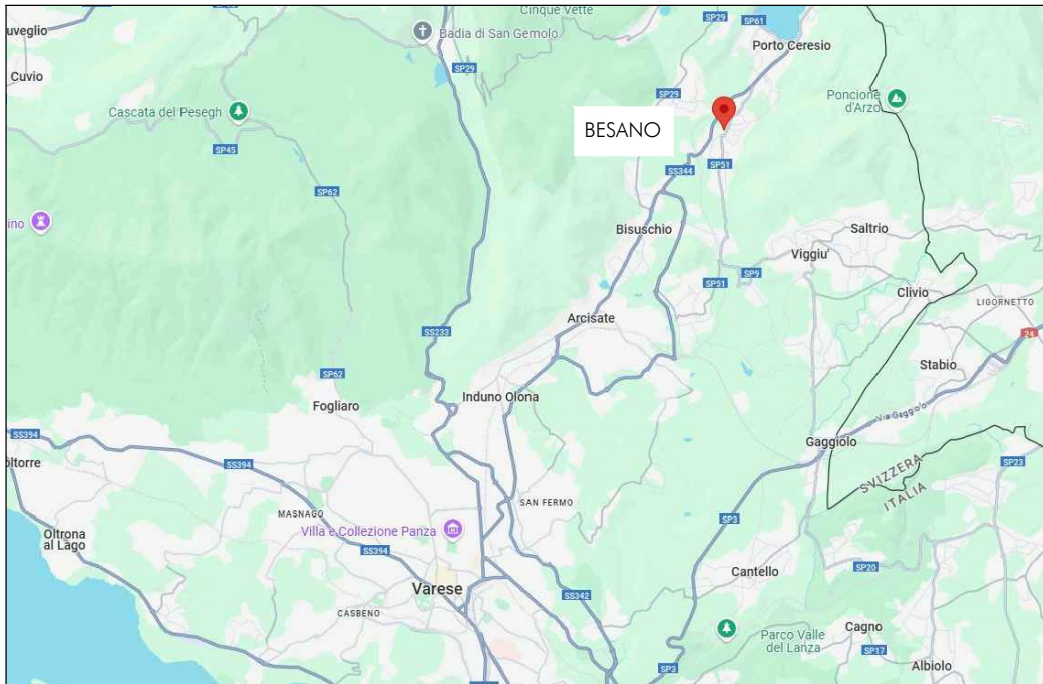

# DOCUMENTAZIONE FOTOGRAFICA

UNITA' IMMOBILIARE OGGETTO DELLA PRATICA:  
Besano (VA), via Guglielmo Marconi n.43,  
part. n. 241, sub. 1

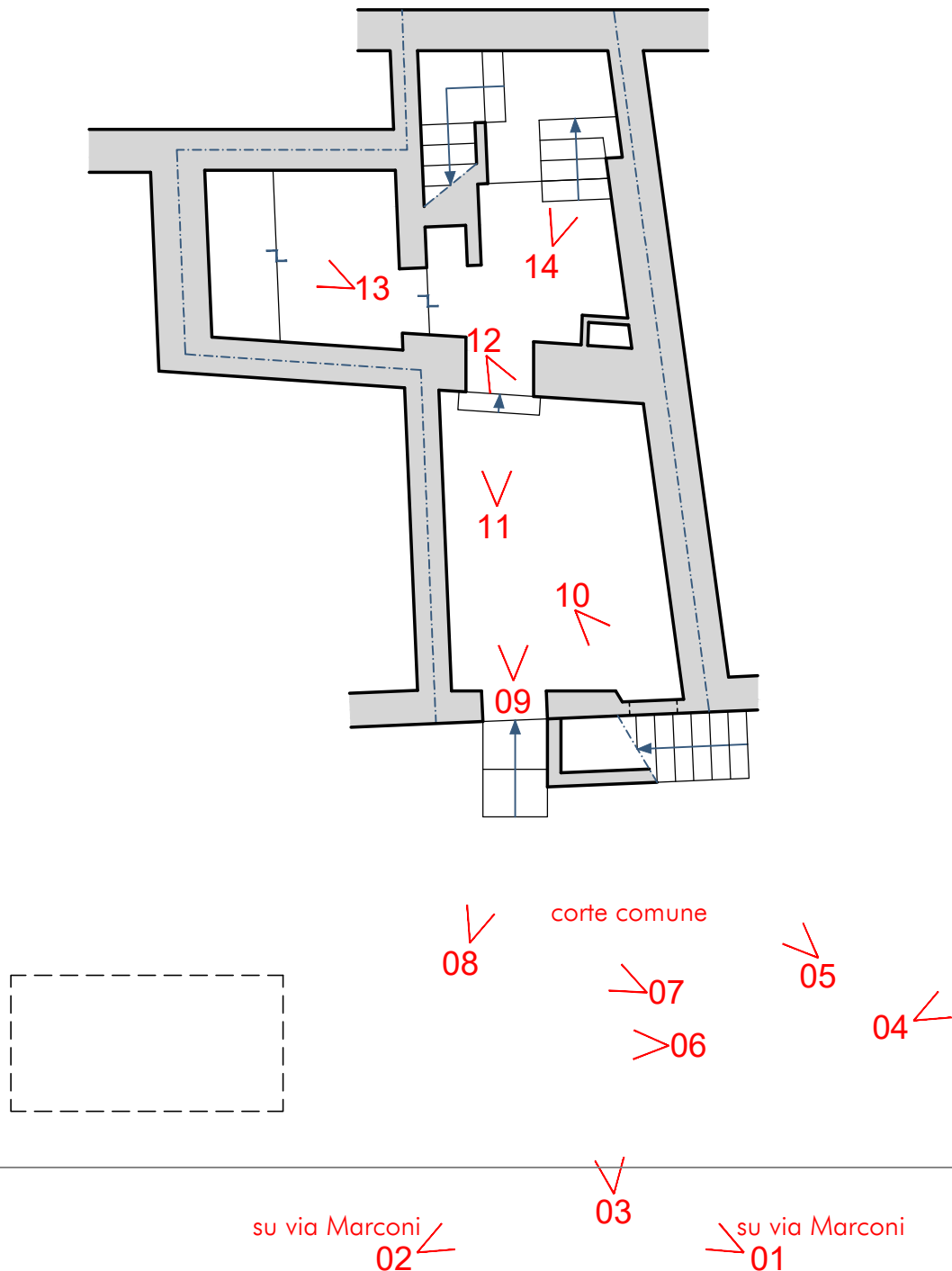

SCHEMA PUNTI DI RIPRESA  
PIANTA PIANO TERRA

FOGLIO N°2



# DOCUMENTAZIONE FOTOGRAFICA

UNITA' IMMOBILIARE OGGETTO DELLA PRATICA:  
Besano (VA), via Guglielmo Marconi n.43,  
part. n. 241, sub. 1



**Foto 01** - VISTA INGRESSO A CORTE  
COMUNE DA VIA MARCONI DA EST

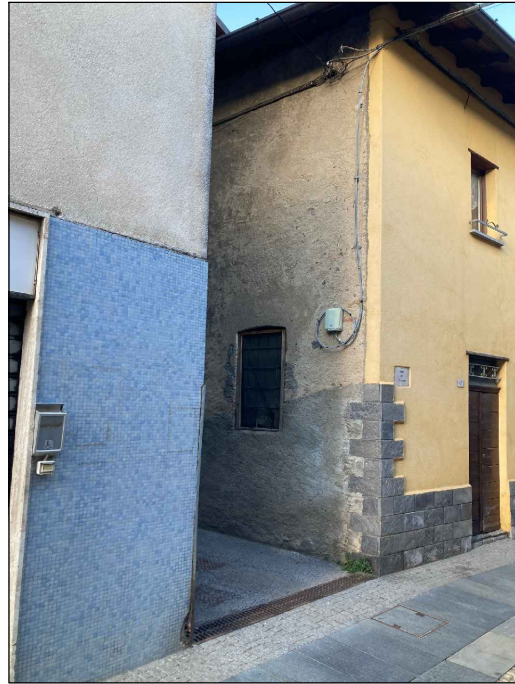

**Foto 02** - VISTA INGRESSO A CORTE  
COMUNE DA VIA MARCONI DA OVEST



**Foto 03** - CORTE COMUNE  
DA VIA MARCONI



**Foto 04** - VISTA EST



# DOCUMENTAZIONE FOTOGRAFICA

UNITA' IMMOBILIARE OGGETTO DELLA PRATICA:  
Besano (VA), via Guglielmo Marconi n.43,  
part. n. 241, sub. 1



Foto 05 - VISTA IMMOBILE DA OVEST



Foto 06 - CORTE COMUNE:  
VISTA OVEST

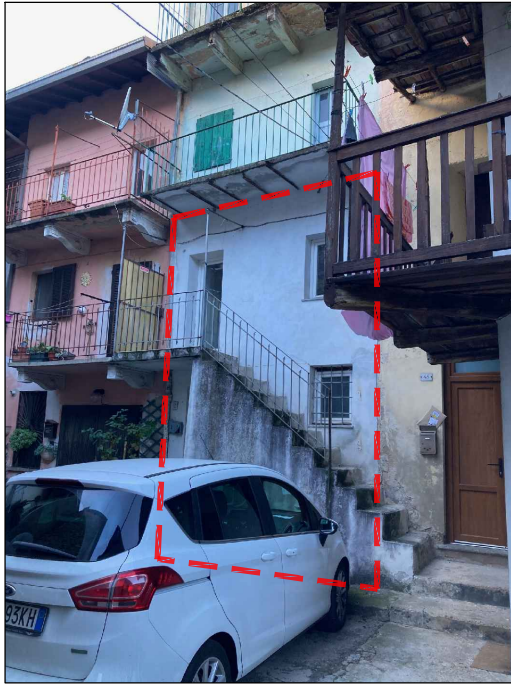

Foto 07 - CORTE COMUNE:  
VISTA OVEST



Foto 08 - IMMOBILE OGGETTO  
DELLA PERIZIA



# DOCUMENTAZIONE FOTOGRAFICA

UNITA' IMMOBILIARE OGGETTO DELLA PRATICA:  
Besano (VA), via Guglielmo Marconi n.43,  
part. n. 241, sub. 1



Foto 09 - INGRESSO IMMOBILE



Foto 10 - CUCINA AL PT



Foto 11 - INGRESSO AL DISIMPEGNO  
CON SCALA



Foto 12 - CUCINA E INGRESSO



# DOCUMENTAZIONE FOTOGRAFICA

**UNITA' IMMOBILIARE OGGETTO DELLA PRATICA:  
Besano (VA), via Guglielmo Marconi n.43,  
part. n. 241, sub. 1**

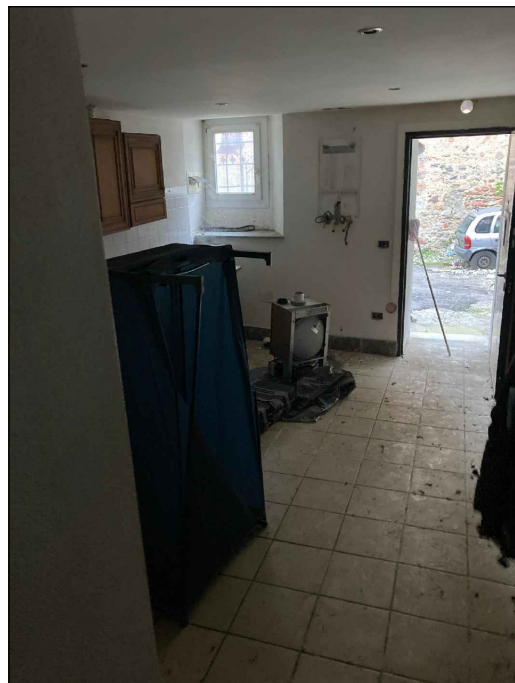

**Foto 13 - DISIMPEGNO CON SCALA**



**Foto 14 - RIPOSTIGLIO AL PT**



# DOCUMENTAZIONE FOTOGRAFICA

UNITA' IMMOBILIARE OGGETTO DELLA PRATICA:  
Besano (VA), via Guglielmo Marconi n.43,  
part. n. 241, sub. 1

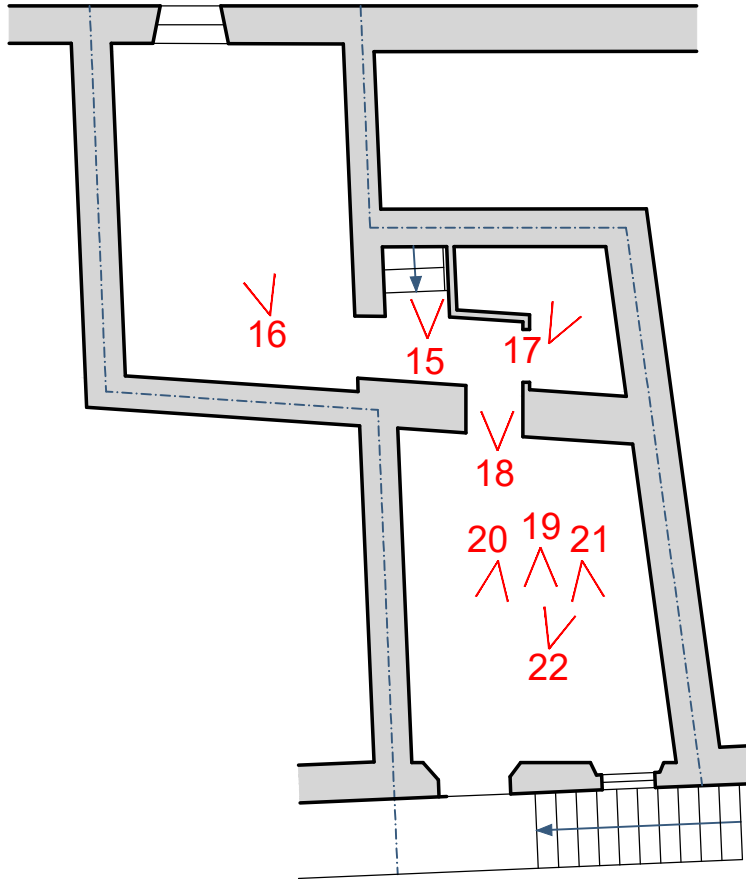

SCHEMA PUNTI DI RIPRESA  
PIANTA PIANO PRIMO



# DOCUMENTAZIONE FOTOGRAFICA

UNITA' IMMOBILIARE OGGETTO DELLA PRATICA:  
Besano (VA), via Guglielmo Marconi n.43,  
part. n. 241, sub. 1



Foto 15 - SCALA



Foto 16 - CAMERA AL 1P

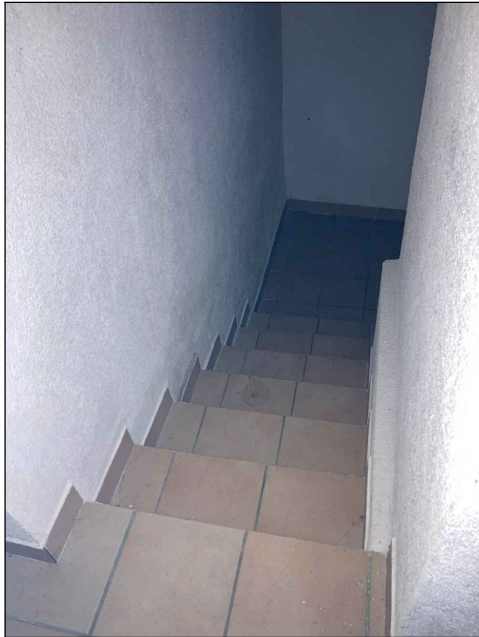

Foto 17 - WC



Foto 18 - DISIMPEGNO AL 1P

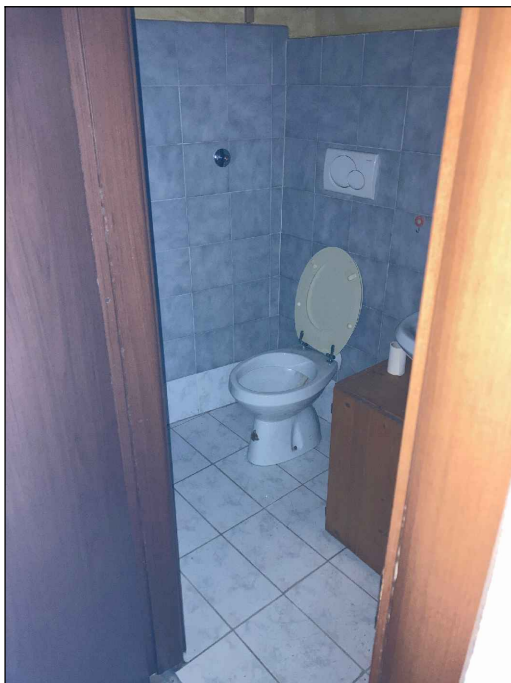

# DOCUMENTAZIONE FOTOGRAFICA

UNITA' IMMOBILIARE OGGETTO DELLA PRATICA:  
Besano (VA), via Guglielmo Marconi n.43,  
part. n. 241, sub. 1

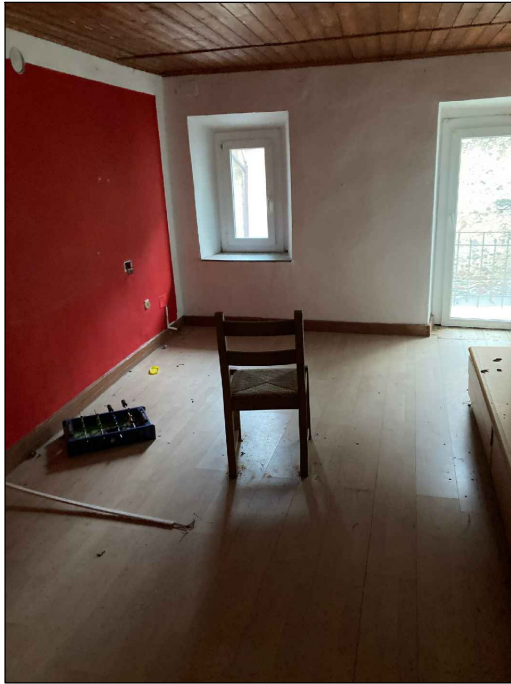

**Foto 19** - CAMERA AL 1P:  
LATO VERSO CORTE COMUNE

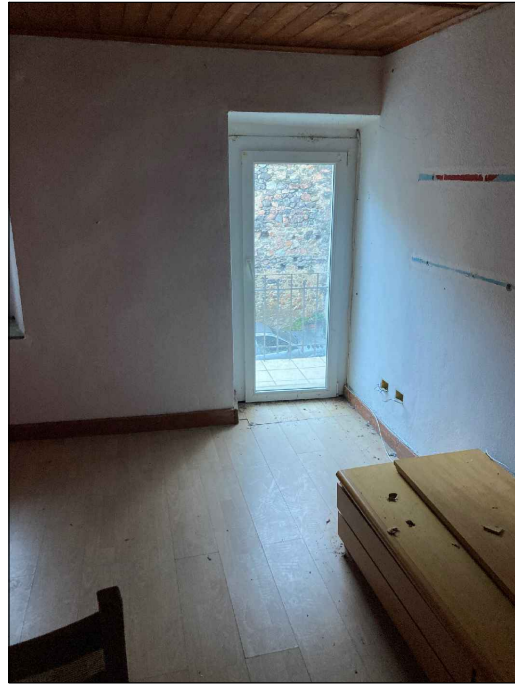

**Foto 20** - CAMERA AL 1P:  
PORTA FINESTRA SU CORTE COMUNE

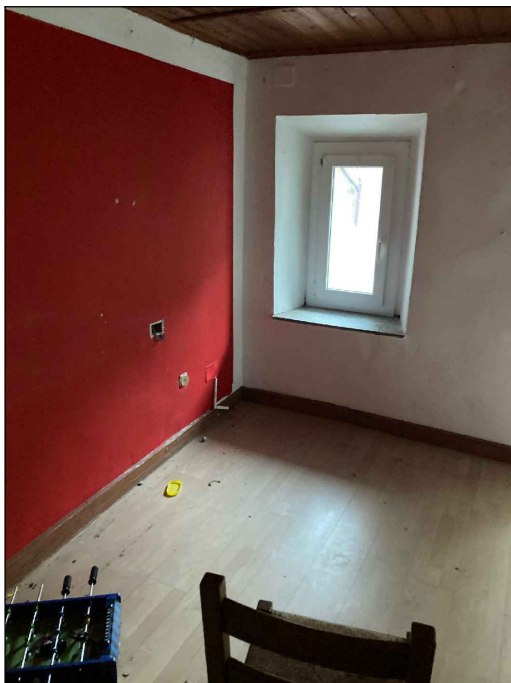

**Foto 21** - CAMERA AL 1P:  
FINESTRA SU CORTE COMUNE



**Foto 22** - CAMERA AL 1P:  
PORTA SU DISIMPEGNO

