

**Agenzia del Territorio
CATASTO FABBRICATI
Ufficio Provinciale di
Varese**

Dichiarazione protocollo n. VA0227902 del 04/10/2005

Planimetria di u.i.u. in Comune di Besano

Via Guglielmo Marconi

civ. 43

Identificativi Catastali:

Sezione:

Foglio: 1

Particella: 241

Subalterno: 1

Compilata da:

Massarutto Maurizio

Iscritto all'albo:

Geometri

Prov. Varese

N. 2255

Scheda n. 1

Scala 1:200

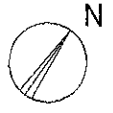
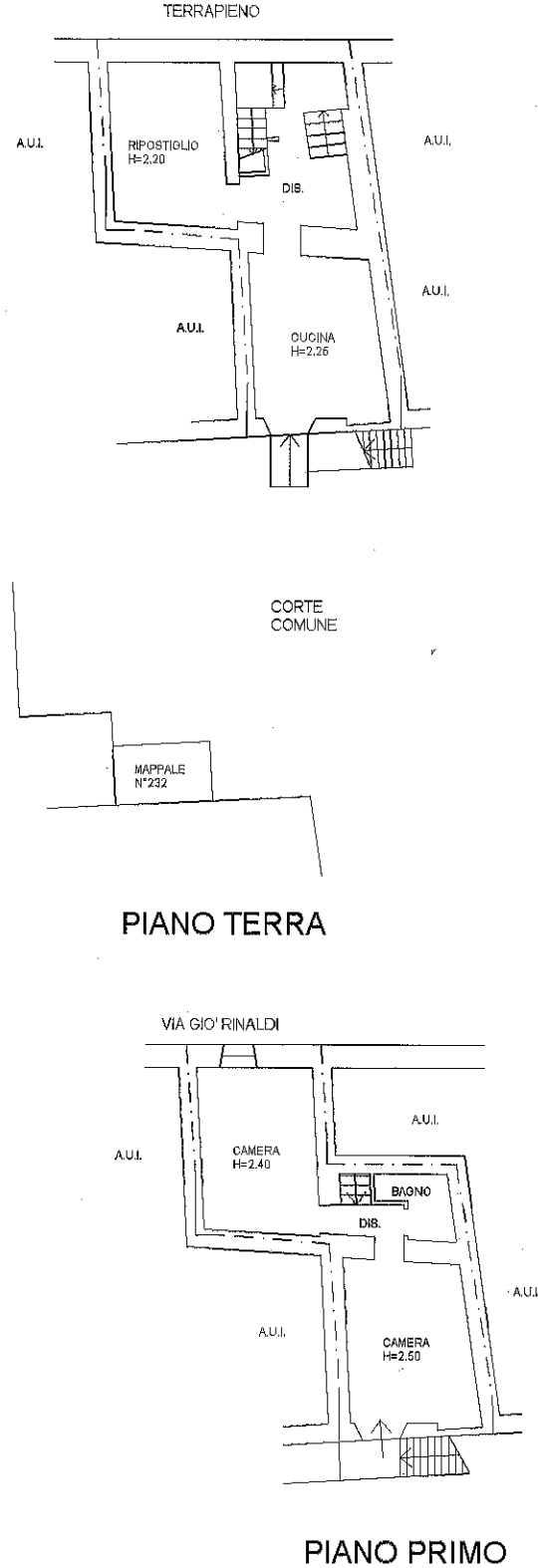

Catasto dei Fabbricati - Situazione al 26/09/2024 - Comune di BESANO(A819) - < Foglio 6 Particella 241 Subalterno 1 > - Uiu graffiata
 VIA MARCONI GUGLIELMO n. 43 Piano T-1

Firmato Da: PEVARELLO FABIO Emesso Da: ARUBAPEC S.P.A. NG CA 3 Serial#: 30fba3c3f55cc51f9ca7e9ca82409d

Schemi
regolarità
urbanistica
e catastale:
SITUAZIONE
AGLI ATTI
CATASTALE

Pianta
PIANO TERRA
PIANO PRIMO

scala 1:100

Tecnico rilevatore
Arch. Fabio Pevarello

tavola

1.1

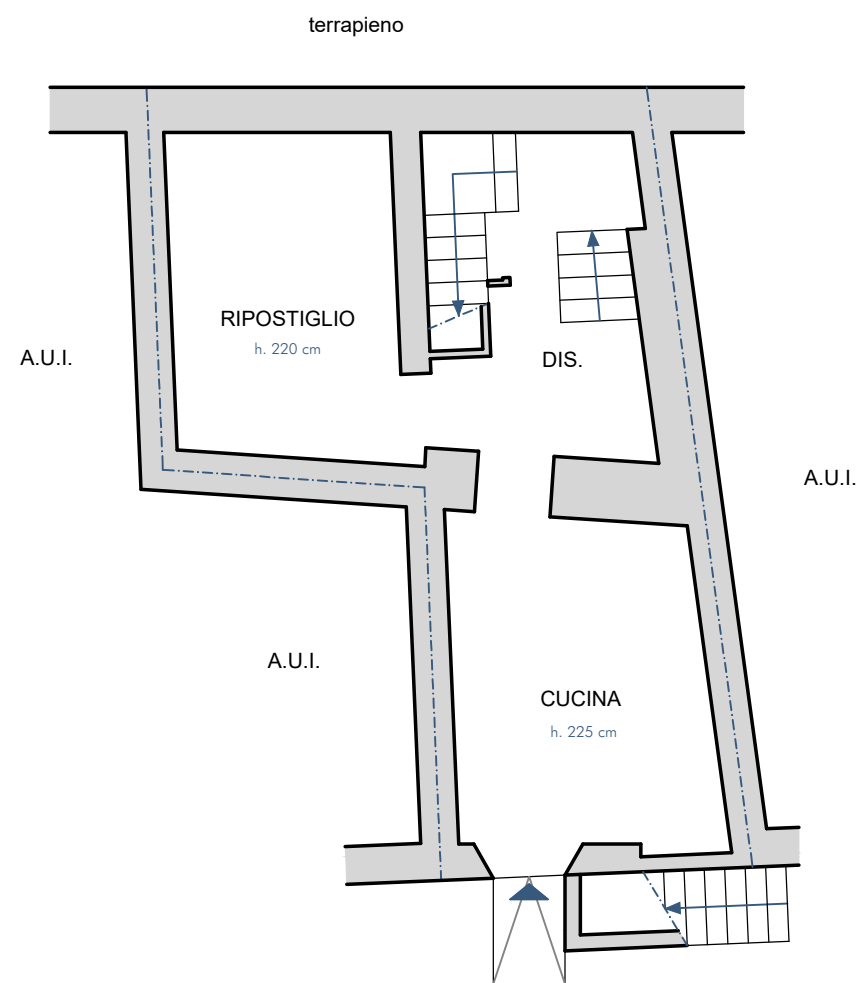

Situazione agli atti catastale
PIANTA PIANO TERRA

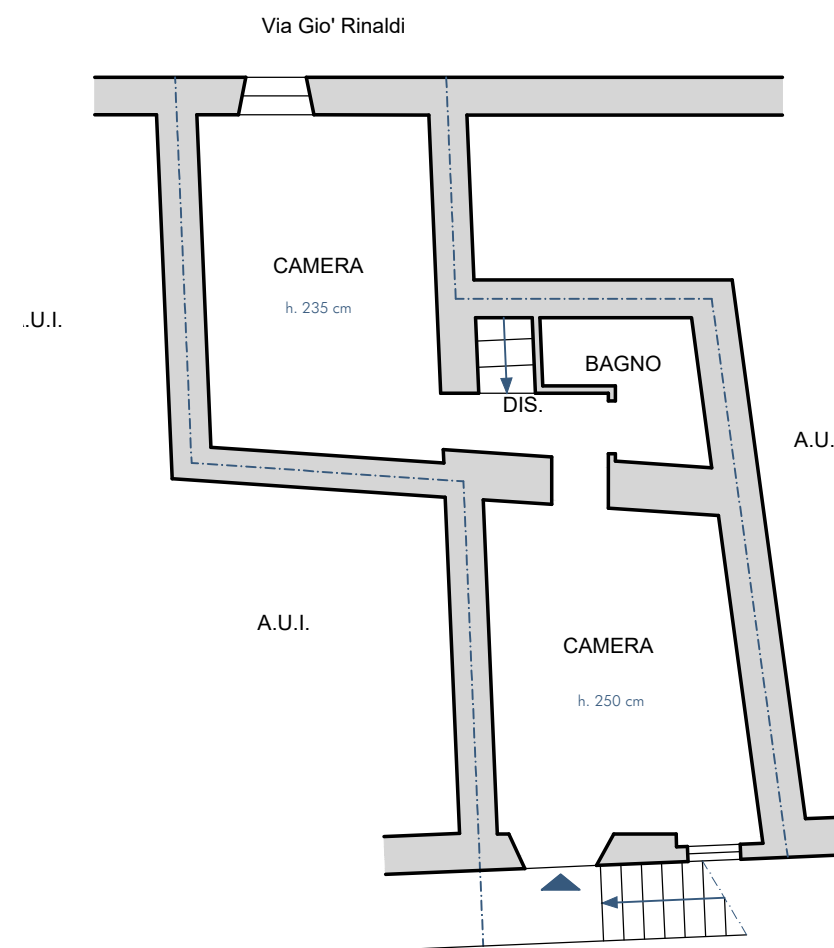

Situazione agli atti catastale
PIANTA PIANO PRIMO



Schemi
regolarità
urbanistica
e catastale:
SITUAZIONE
RILEVATA

Pianta
PIANO TERRA
PIANO PRIMO

scala 1:100

Tecnico rilevatore
Arch. Fabio Pevarello

tavola

2.1

-  SUP. ACCESSORI = 0,00 mq
-  SUP. COMMERCIALE = 47,80 mq
-  SUP. TERRAZZI/
PORTICI/BALCONI = 0,00 mq

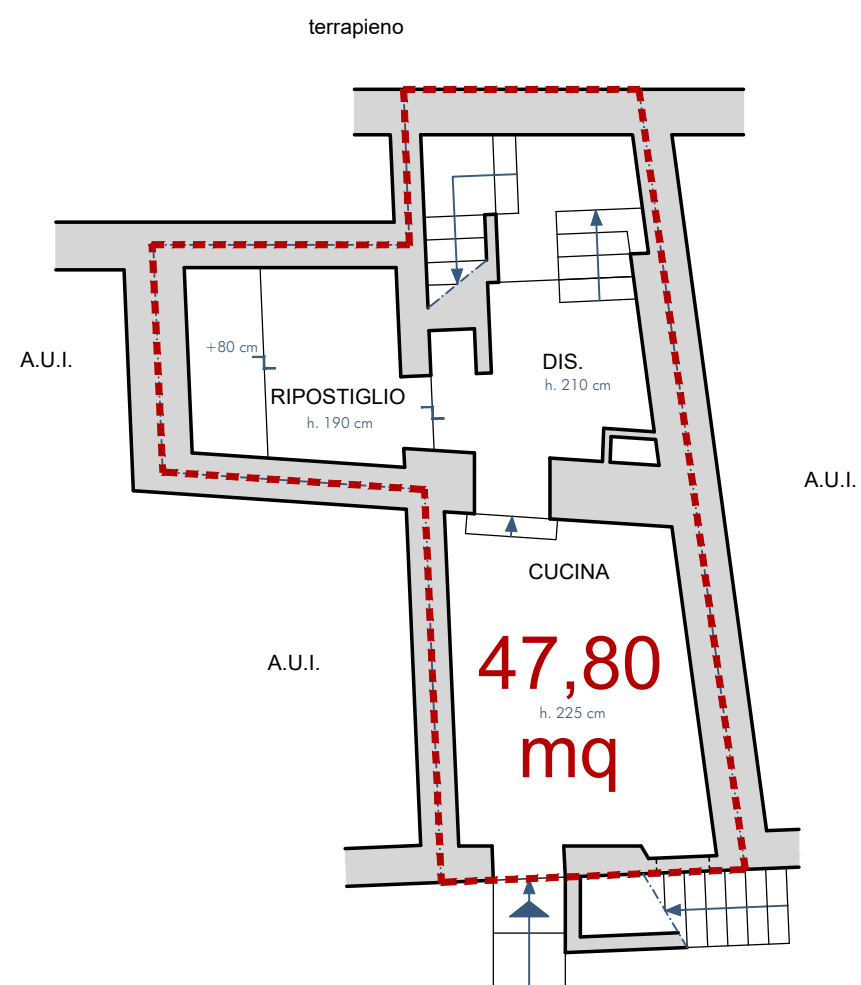

Situazione rilevata
PIANTA PIANO TERRA



-  SUP. ACCESSORI = 0,00 mq
-  SUP. COMMERCIALE = 46,60 mq
-  SUP. TERRAZZI/
PORTICI/BALCONI = 1,85 mq

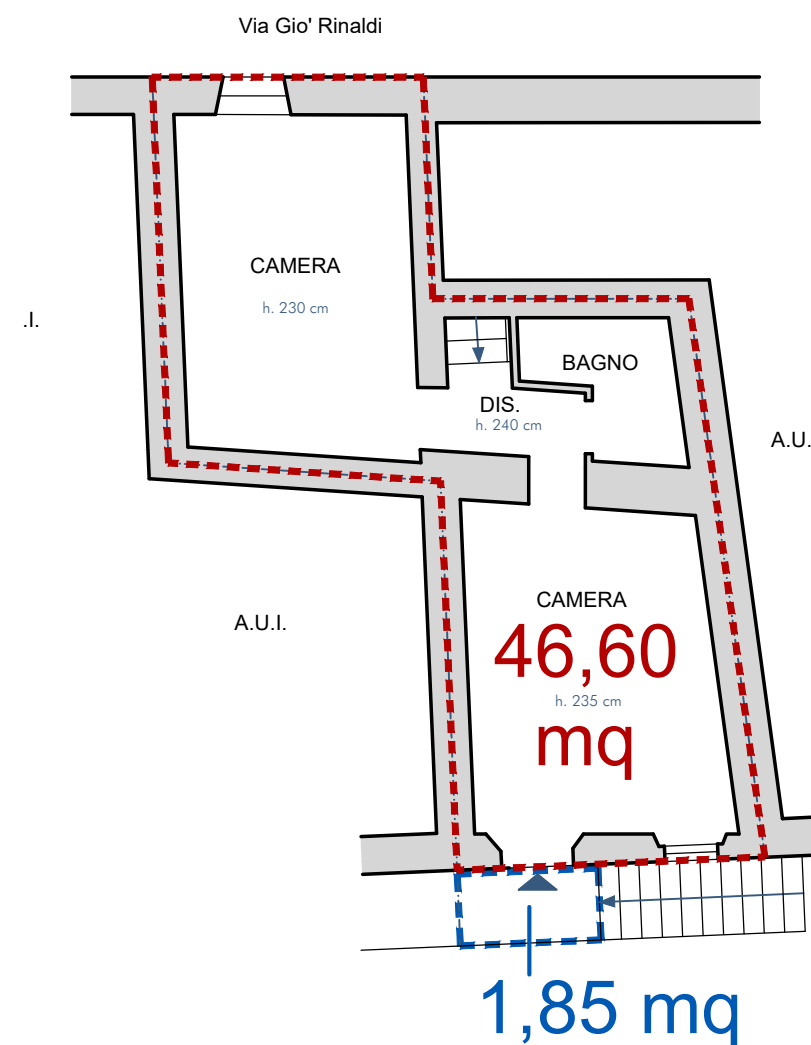

Situazione rilevata
PIANTA PIANO PRIMO

