Agenzia delle Entrate
CATASTO FABBRICATI
Ufficio Provinciale di Milano

Dichiarazione protocollo n. MI0150268 del 25/05/2021

Comune di Canegrate

Via Leoncavallo civ. 10

Identificativi Catastali:	Compilata da:
Sezione:	
Foglio: 6	Iscritto all'albo: Geometri
Particella: 495	
Subalterno: 3	Prov. Milano N. 07936

Planimetria

Scheda n. 1 Scala 1:200

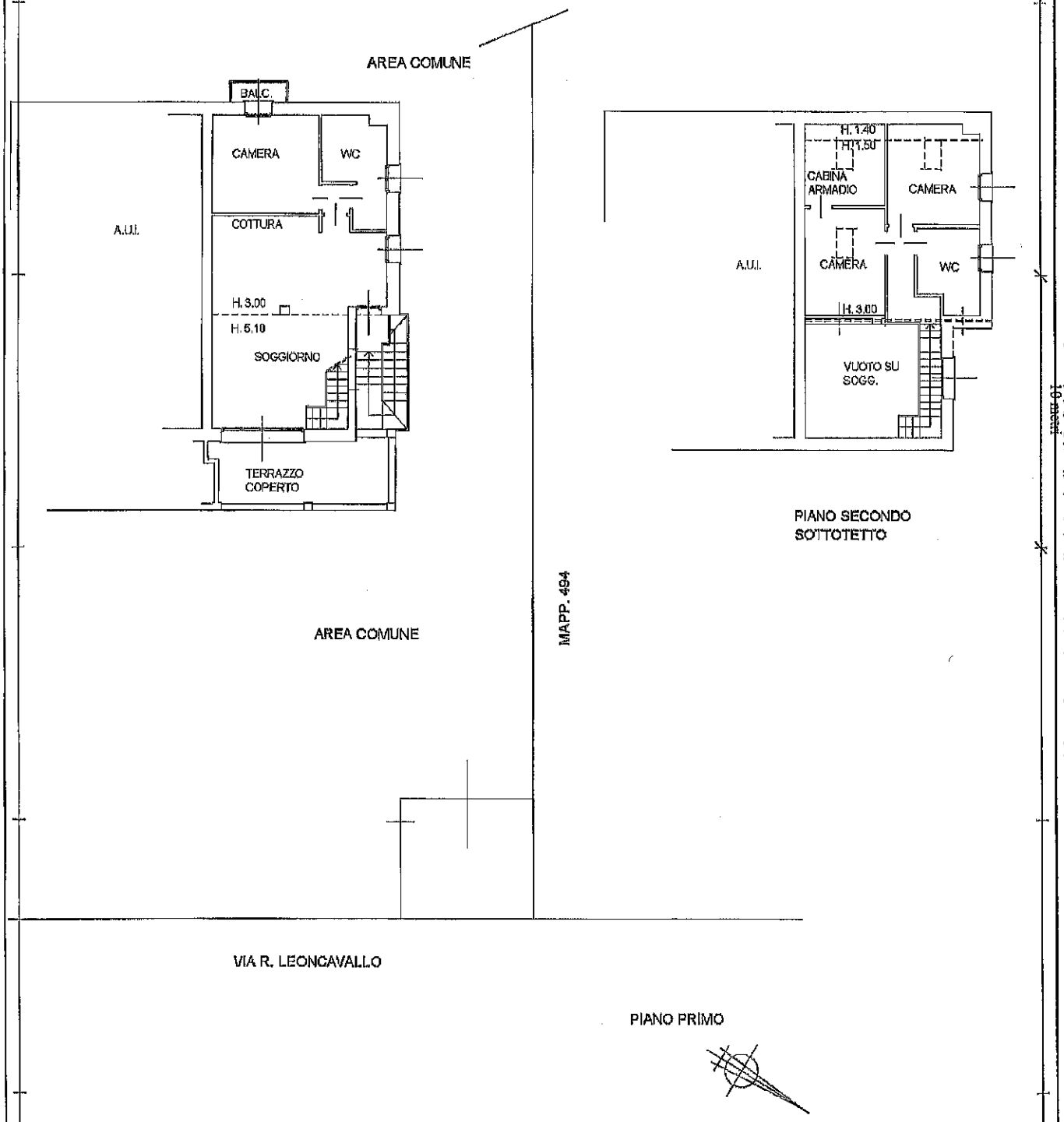

Ultima planimetria in atti

Catasto dei Fabbricati - Situazione al 31/05/2024 - Comune di CANEGRATE(B593) - < Foglio 6 - Particella 495 - Subalterno 3 >
Firmato DELIGAMUSCHERGIOCANELIQ Emis.SubCA AR UBAPEC S.P.A. NG CA 3 Serial#: 33f72d142b2eee83e7e977987ff424e9