

**Agenzia del Territorio
CATASTO FABBRICATI
Ufficio Provinciale di
Prato**

Dichiarazione protocollo n. 000001812 del 10/01/2003

Planimetria di u.i.u. in Comune di Cantagallo

Via Masseto

civ. 346

Identificativi Catastali:

Sezione:

Foglio: 70

Particella: 54

Subalterno: 1

Compilata da:

Testaferrata Fabrizio

Iscritto all'albo:

Geometri

Prov. Prato

N. 15

Scheda n. 1

Scala 1:200

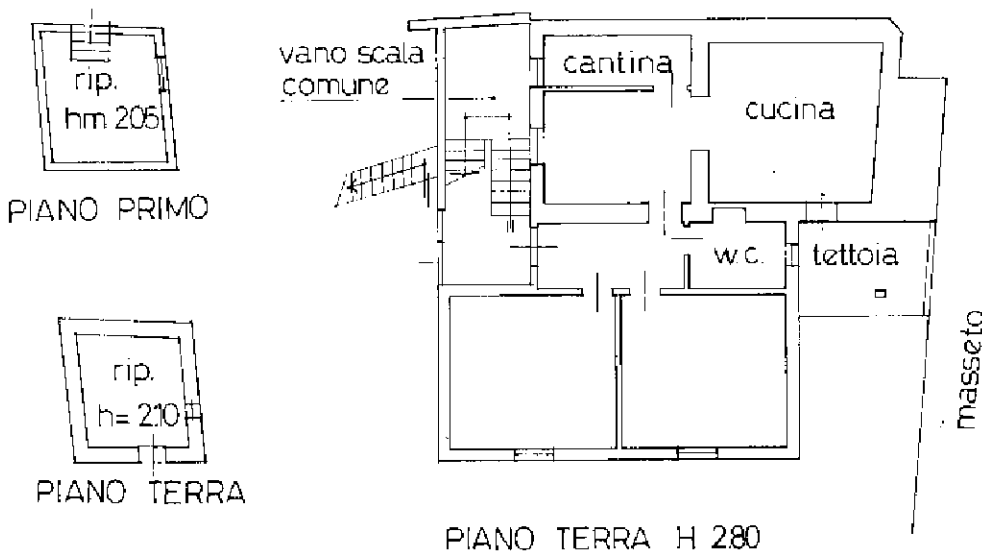

Ultima planimetria in atti



**Agenzia del Territorio
CATASTO FABBRICATI
Ufficio Provinciale di
Prato**

Dichiarazione protocollo n. PO0063668 del 10/10/2005

Planimetria di u.i.u. in Comune di Cantagallo

Via Di Migliana

civ. 259

Identificativi Catastali:

Sezione:

Foglio: 70

Particella: 54

Subalterno: 501

Compilata da:

Martini Michele

Iscritto all'albo:

Geometri

Prov. Prato

N. 465

Scheda n. 1

Scala 1:200

Piano Terra

h. = 244

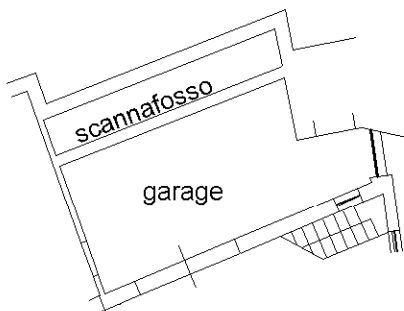

lato Via di Migliana

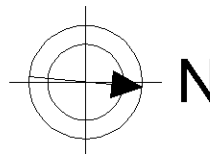

Ultima planimetria in atti



Agenzia del Territorio
CATASTO FABBRICATI
Ufficio Provinciale di
Prato

| ELABORATO PLANIMETRICO | |
|------------------------|-----------------|
| Compilato da: | Martini Michele |
| Iscritto all'albo: | Geometri |
| Prov. Prato | N. 465 |

| | |
|--------------------------------------|--|
| Comune di Cantagallo | Protocollo n. PO0063668 del 10/10/2005 |
| Sezione: Foglio: 70 Particella: 54 | Tipo Mappale n. 48207 del 15/07/2005 |
| Dimostrazione grafica dei subalterni | |
| Scala 1 : 500 | |

Piano Terra

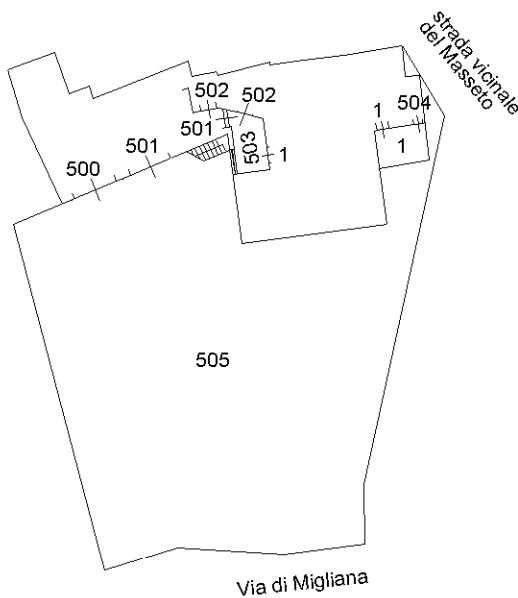

Piano Primo

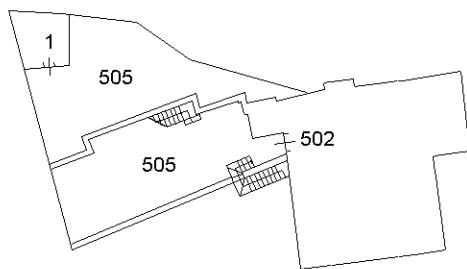

Piano Primo Rialzato

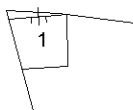

Ultima planimetria in atti



ACCERTAMENTO DELLA PROPRIETA' IMMOBILIARE URBANA ELENCO DEI SUBALTERNI ASSEGNATI

| | | | | | |
|----------------------|---------|--------------|------------------|------------------------|--------------------|
| Comune CANTAGALLO | Sezione | Foglio 70 | Particella 54 | Tipo mappale 100000 | del: 10/07/2005 |
|----------------------|---------|--------------|------------------|------------------------|--------------------|

| Sub | UBICAZIONE via/piazza | n.civ | Piani | Scala | Int | DESCRIZIONE |
|-----|-----------------------|-------|-------|-------|-----|--|
| 1 | VIA DI MIGLIANA | 259 | T | | | ABITAZIONE IN VILLINO |
| 2 | | | | | | SOPPRESSO |
| 3 | | | | | | SOPPRESSO |
| 500 | VIA DI MIGLIANA | 259 | T | | | AUTORIMESSA |
| 501 | VIA DI MIGLIANA | 259 | T | | | AUTORIMESSA |
| 502 | VIA DI MIGLIANA | 259 | T-1 | | | ABITAZIONE IN VILLINO |
| 503 | VIA DI MIGLIANA | 259 | T | | | BCNC (DISIMPEGNO) AI SUB. 1-501-502 |
| 504 | VIA DI MIGLIANA | 259 | T | | | BCNC (CENTRALE TERMICA) AI SUB. 1-500-501-502-503 |
| 505 | VIA DI MIGLIANA | 259 | T | | | BCNC (RESEDE) AI SUB. 1-500-501-502-503-504 |

Visura telematica





N=75100

F=18500

1 Particella: 54

Comune: (PO) CANTAGALLO
 Foglio: 70
 Dimensione cornice: 534.000 x 378.000 met
 Scala originale: 1:2000
 18-Nov-2024 15:26:23
 protocollo pratica T266490/2024