

TRIBUNALE DI VITERBO

Esecuzione Immobiliare n. 9/2023 R.G.E.

GIUDICE Dott. Federico BONATO

AMCO - ASSET MANAGEMENT COMPANY S.p.A. sede Napoli
e per essa, quale mandataria SPECIAL GARDANT S.p.A. sede Roma
(Avvocato Alessandro CARAVELLO)

CUSTODE : Dott.ssa Alessandra BASILE

DOCUMENTAZIONE FOTOGRAFICA



il CTU Arch. Ottavio MINELLA



foto 1 - vista dell'immobile oggetto di Pignoramento su via Francesco Gori.



foto 2 - come sopra da altra angolazione.

TRIBUNALE DI VITERBO

Esecuzione Immobiliare n. 9/2023 R.G.E.

GIUDICE Dott. Federico BONATO

AMCO - ASSET MANAGEMENT COMPANY S.p.A. sede Napoli
e per essa, quale mandataria SPECIAL GARDANT S.p.A. sede Roma
(Avvocato Alessandro CARAVELLO)

CUSTODE : Dott.ssa Alessandra BASILE

DOCUMENTAZIONE FOTOGRAFICA



il CTU Arch. Ottavio MINELLA



foto 3 - vista interna del garage.



foto 4 - come sopra da altra angolazione.

TRIBUNALE DI VITERBO

Esecuzione Immobiliare n. 9/2023 R.G.E.

GIUDICE Dott. Federico BONATO

AMCO - ASSET MANAGEMENT COMPANY S.p.A. sede Napoli
e per essa, quale mandataria SPECIAL GARDANT S.p.A. sede Roma
(Avvocato Alessandro CARAVELLO)

CUSTODE : Dott.ssa Alessandra BASILE

DOCUMENTAZIONE FOTOGRAFICA

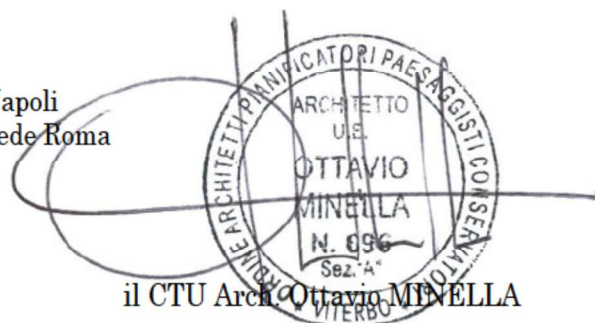

il CTU Arch. Ottavio MINELLA



foto 5 - vista dell'ingresso al piano terra.



foto 6 - vista del corridoio al piano terra.



TRIBUNALE DI VITERBO

Esecuzione Immobiliare n. 9/2023 R.G.E.

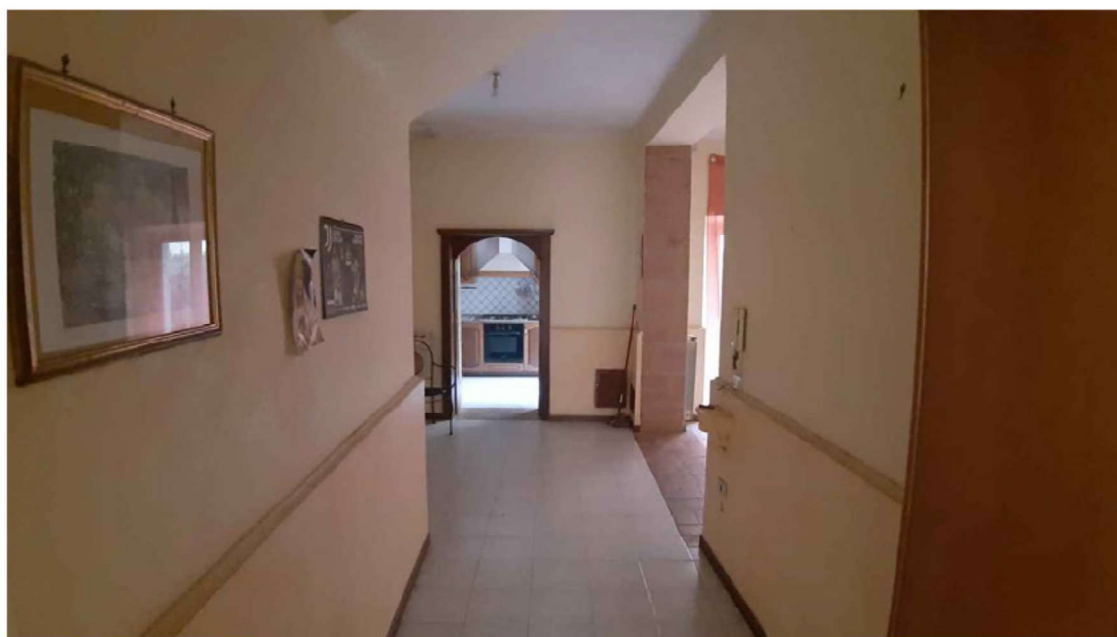
GIUDICE Dott. Federico BONATO

AMCO - ASSET MANAGEMENT COMPANY S.p.A. sede Napoli
e per essa, quale mandataria SPECIAL GARDANT S.p.A. sede Roma
(Avvocato Alessandro CARAVELLO)

CUSTODE : Dott.ssa Alessandra BASILE

DOCUMENTAZIONE FOTOGRAFICA



il CTU Arch. Ottavio MINELLA



foto 7 - vista del corridoio e del soggiorno.



foto 8 - dettaglio del soggiorno.

TRIBUNALE DI VITERBO

Esecuzione Immobiliare n. 9/2023 R.G.E.

GIUDICE Dott. Federico BONATO

AMCO - ASSET MANAGEMENT COMPANY S.p.A. sede Napoli
e per essa, quale mandataria SPECIAL GARDANT S.p.A. sede Roma
(Avvocato Alessandro CARAVELLO)

CUSTODE : Dott.ssa Alessandra BASILE

DOCUMENTAZIONE FOTOGRAFICA



foto 9 - vista della cucina al piano terra con le infiltrazioni provenienti dalla facciata.



foto 10 - dettaglio del ripostiglio sottoscala al piano terra.

TRIBUNALE DI VITERBO

Esecuzione Immobiliare n. 9/2023 R.G.E.

GIUDICE Dott. Federico BONATO

AMCO - ASSET MANAGEMENT COMPANY S.p.A. sede Napoli
e per essa, quale mandataria SPECIAL GARDANT S.p.A. sede Roma
(Avvocato Alessandro CARAVELLO)

CUSTODE : Dott.ssa Alessandra BASILE

DOCUMENTAZIONE FOTOGRAFICA



il CTU Arch. Ottavio MINELLA



foto 11 - vista dell'area esterna pertinenziale al piano terra.



foto 12 - come sopra da altra angolazione con le evidenti infiltrazioni sulla facciata.

TRIBUNALE DI VITERBO

Esecuzione Immobiliare n. 9/2023 R.G.E.

GIUDICE Dott. Federico BONATO

AMCO - ASSET MANAGEMENT COMPANY S.p.A. sede Napoli
e per essa, quale mandataria SPECIAL GARDANT S.p.A. sede Roma
(Avvocato Alessandro CARAVELLO)

CUSTODE : Dott.ssa Alessandra BASILE

DOCUMENTAZIONE FOTOGRAFICA



il CTU Arch. Ottavio MINELLA



foto 13 - vista della facciata con le infiltrazioni.



foto 14 - vista dell'altra facciata con la canna fumaria ed i motori dei condizionatori a servizio delle tre camere da letto.

TRIBUNALE DI VITERBO

Esecuzione Immobiliare n. 9/2023 R.G.E.

GIUDICE Dott. Federico BONATO

AMCO - ASSET MANAGEMENT COMPANY S.p.A. sede Napoli
e per essa, quale mandataria SPECIAL GARDANT S.p.A. sede Roma
(Avvocato Alessandro CARAVELLO)

CUSTODE : Dott.ssa Alessandra BASILE

DOCUMENTAZIONE FOTOGRAFICA



foto 15 - vista della scala di collegamento interno tra i piani terra e 1°.



foto 16 - vista del disimpegno di arrivo e del vano scala al piano 1°.

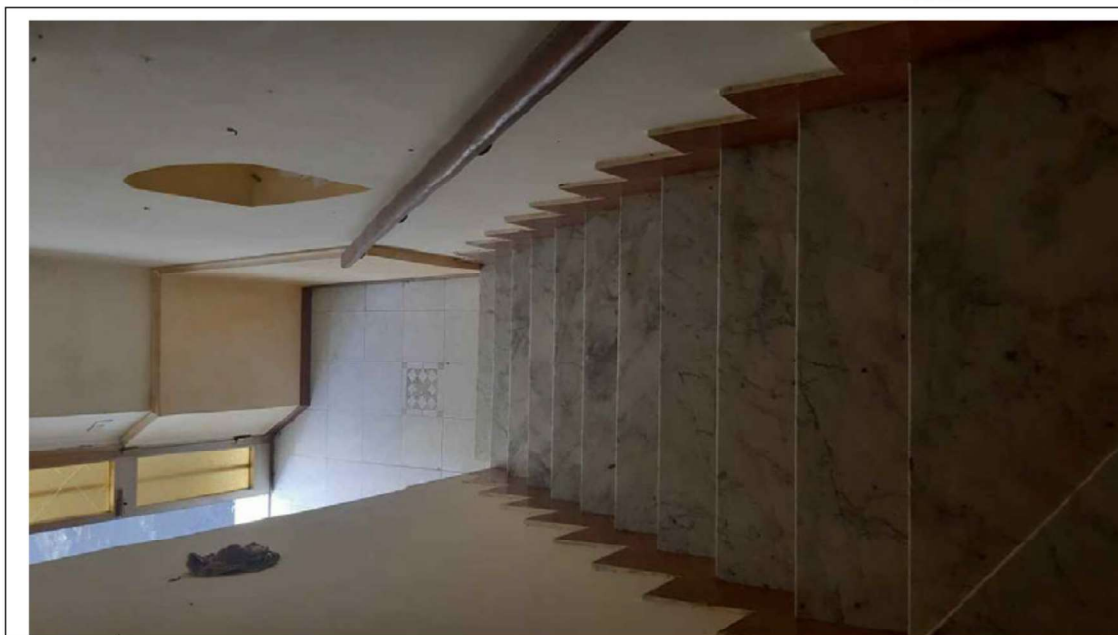

TRIBUNALE DI VITERBO

Esecuzione Immobiliare n. 9/2023 R.G.E.

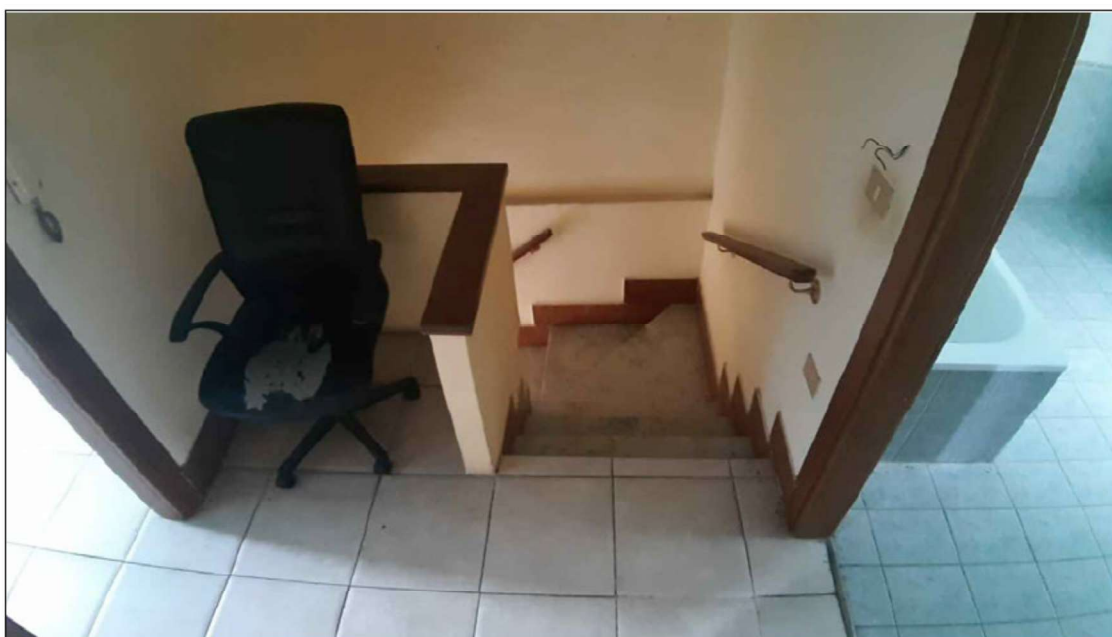
GIUDICE Dott. Federico BONATO

AMCO - ASSET MANAGEMENT COMPANY S.p.A. sede Napoli
e per essa, quale mandataria SPECIAL GARDANT S.p.A. sede Roma
(Avvocato Alessandro CARAVELLO)

CUSTODE : Dott.ssa Alessandra BASILE

DOCUMENTAZIONE FOTOGRAFICA



il CTU Arch. Ottavio MINELLA



foto 17 - vista della camera n. 1.



foto 18 - vista della camera n. 2.



TRIBUNALE DI VITERBO

Esecuzione Immobiliare n. 9/2023 R.G.E.

GIUDICE Dott. Federico BONATO

AMCO - ASSET MANAGEMENT COMPANY S.p.A. sede Napoli
e per essa, quale mandataria SPECIAL GARDANT S.p.A. sede Roma
(Avvocato Alessandro CARAVELLO)

CUSTODE : Dott.ssa Alessandra BASILE

DOCUMENTAZIONE FOTOGRAFICA



il CTU Arch. Ottavio MINELLA



foto 19 - vista della camera n. 3.



foto 20 - come sopra da altra angolazione.

TRIBUNALE DI VITERBO

Esecuzione Immobiliare n. 9/2023 R.G.E.

GIUDICE Dott. Federico BONATO

AMCO - ASSET MANAGEMENT COMPANY S.p.A. sede Napoli
e per essa, quale mandataria SPECIAL GARDANT S.p.A. sede Roma
(Avvocato Alessandro CARAVELLO)

CUSTODE : Dott.ssa Alessandra BASILE

DOCUMENTAZIONE FOTOGRAFICA



il CTU Arch. Ottavio MINELLA

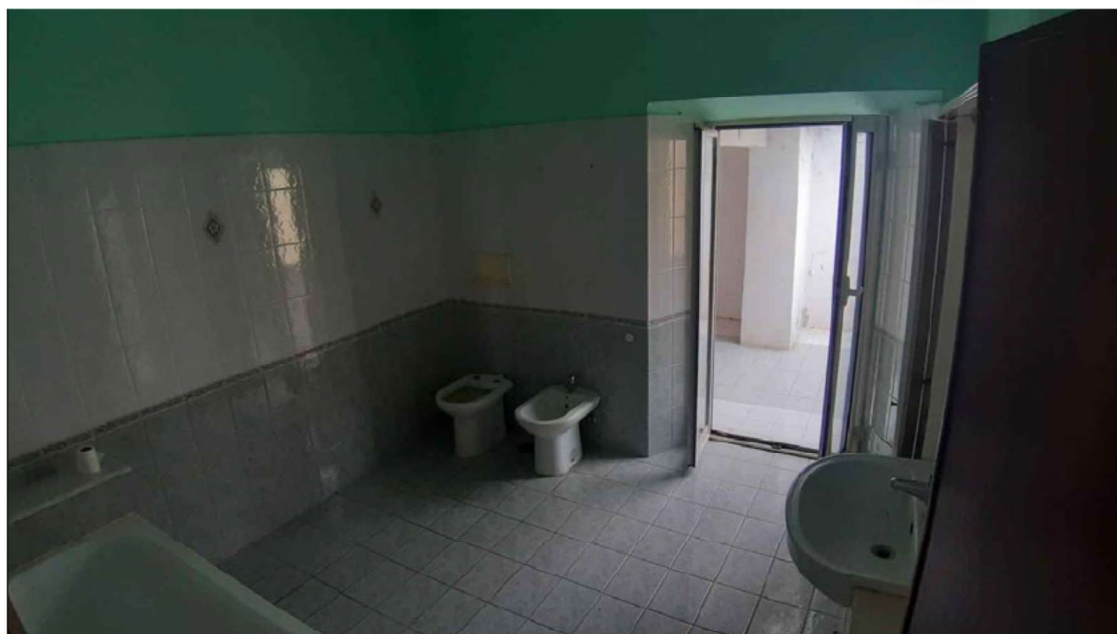

foto 21 - vista del bagno al piano 1°.



foto 22 - vista della veranda al piano 1°.