

MARTA VISIONE architetto PEC: marta.visone@archiworldpec.it		TRIBUNALE DI CREMONA RGE - 64/2025		All_010_	
IMMOBILE	CASALMORANO (CR), VIA G. MARCONI 43 - FG. 8, MAPP. 137 GRAFF. 148, MAPP. 221 E 237				
OGGETTO	STATO DI FATTO				
TAV. I/I	SCALA NON IN SCALA	DATA SOPRALLUOGO:	OTTOBRE 2025		

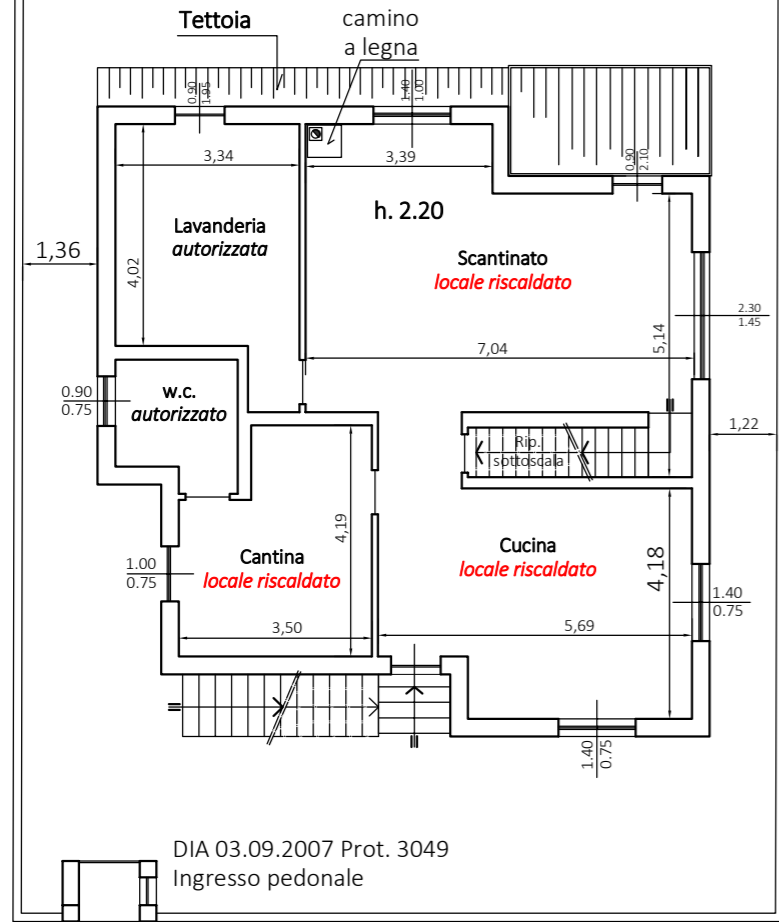

**PIANO TERRA**  
Stato di Fatto trasformato in RESIDENZIALE  
(Slp. 110,88 mq. di fatto)

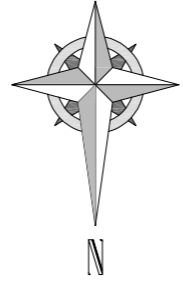
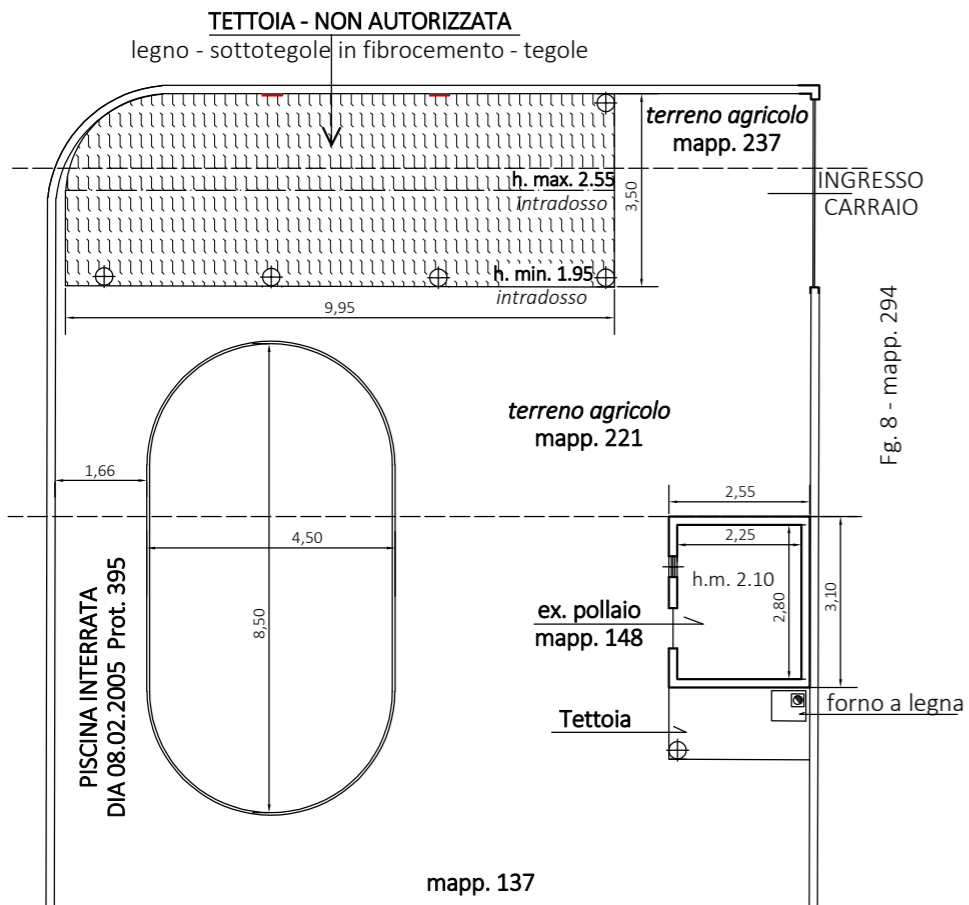
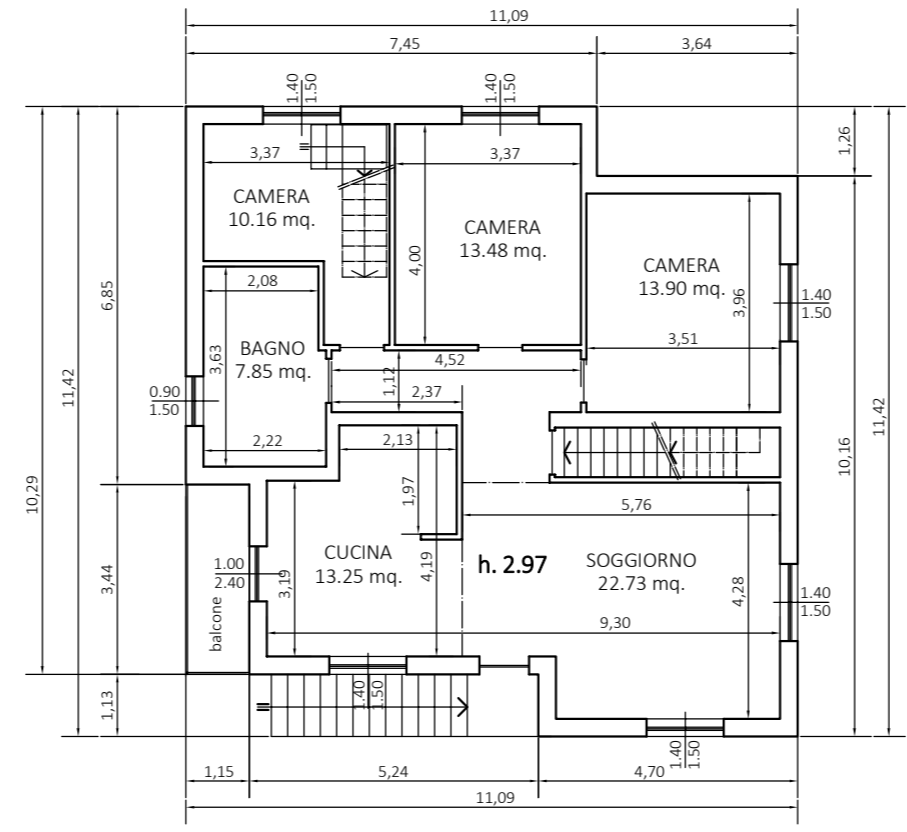

**PIANO PRIMO**  
Stato di Fatto  
Residenziale  
(Slp. 110,88 mq. di fatto)

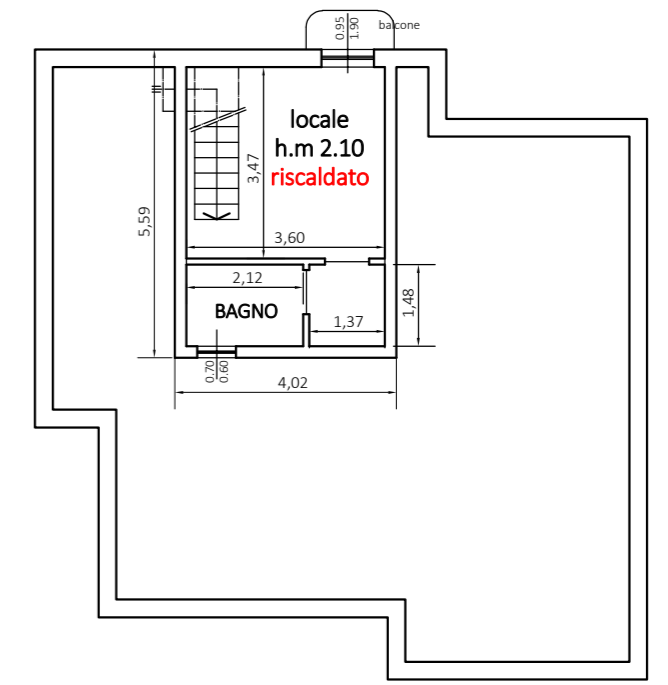

**PIANO SECONDO**  
Stato di Fatto trasformato in RESIDENZIALE  
(Slp. 22,50 mq. circa)

via G. Marconi

MARTA VISIONE architetto PEC: marta.visone@archiworldpec.it		TRIBUNALE DI CREMONA RGE - 64/2025		AII_015_	
IMMOBILE	CASALMORANO (CR), VIA G. MARCONI 43 - FG. 8, MAPP. 137 GRAFF. 148, MAPP. 221 E 237				
OGGETTO	STATO COMPARATIVO				
TAV. I/I	SCALA NON IN SCALA	DATA SOPRALLUOGO:	OTTOBRE 2025		

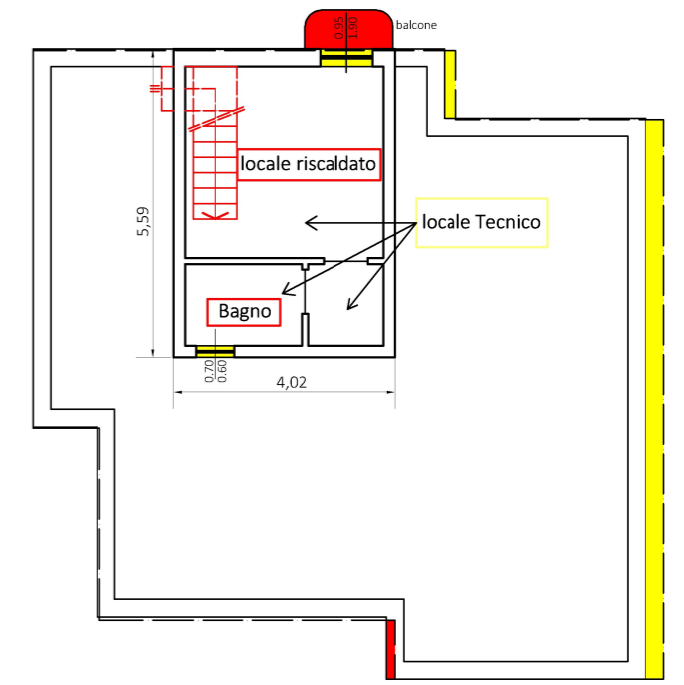
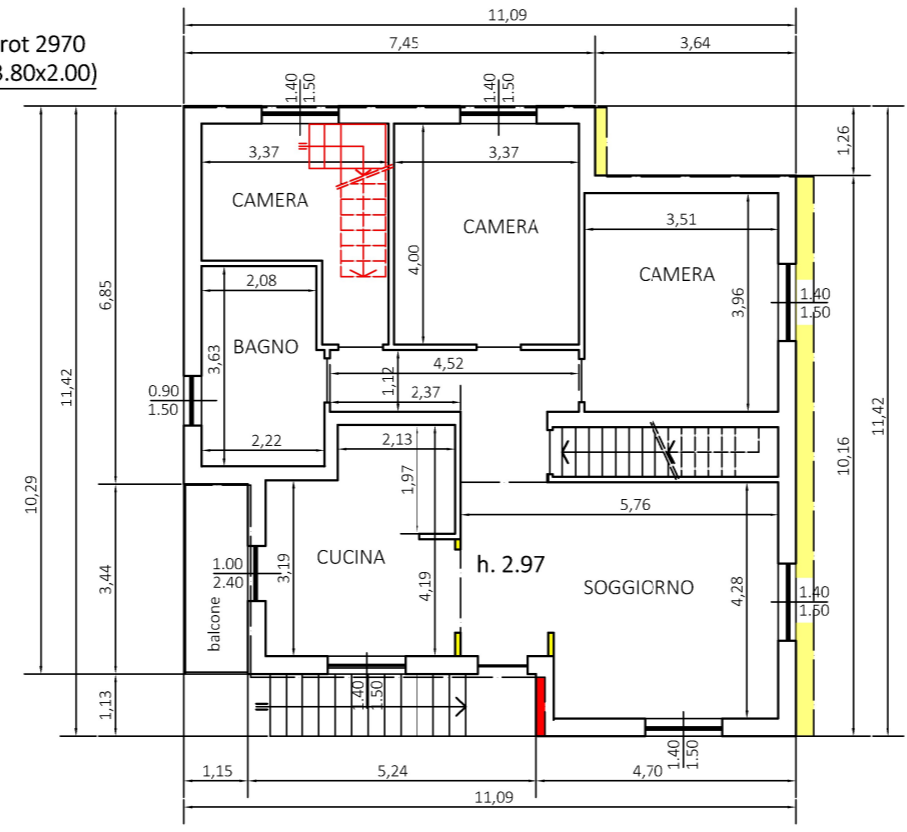
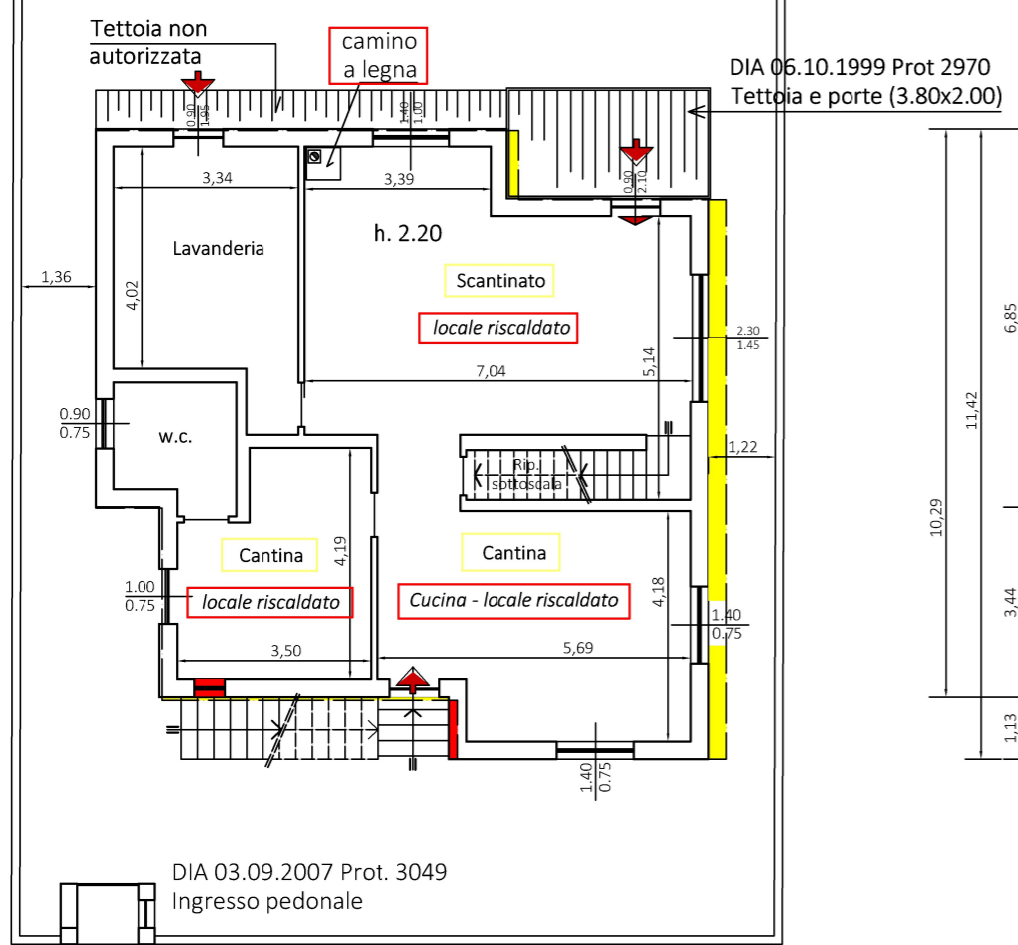
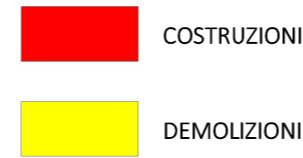
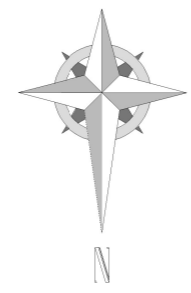
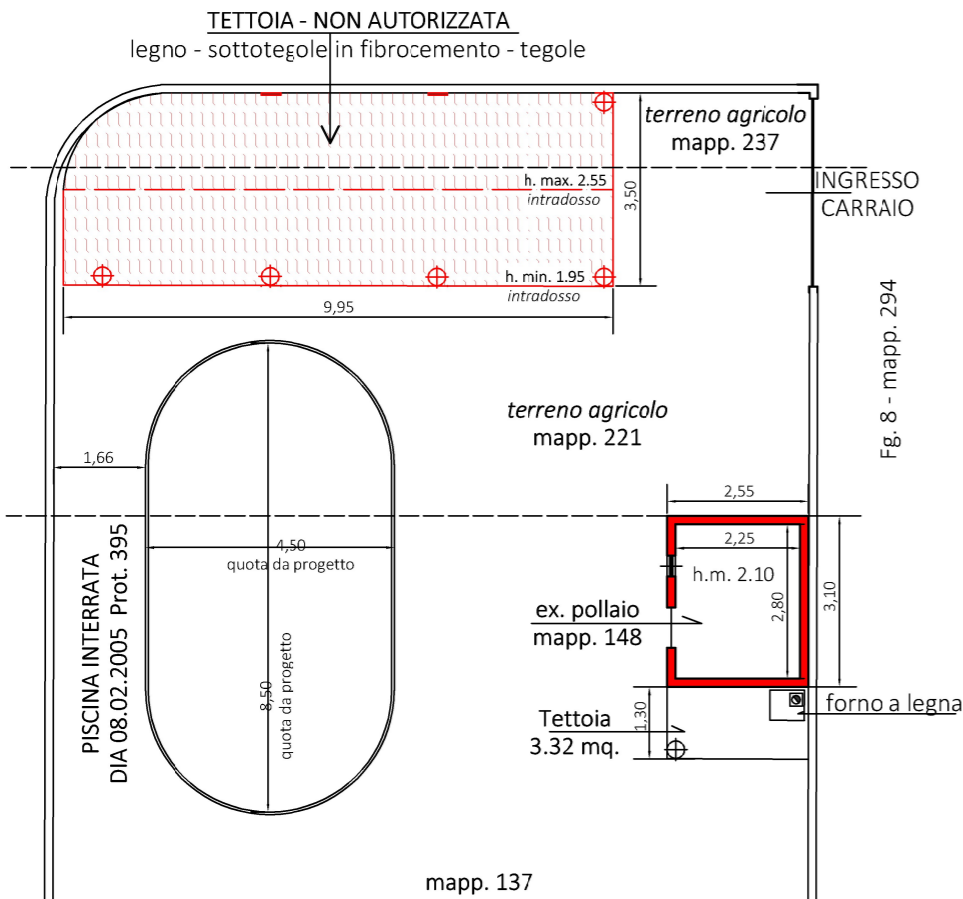

PIANO TERRA (Snr. 114,09 mq. autorizzato NON Residenziale)  
Stato Comparativo (Slp. 110,88 mq. di fatto Residenziale) - 0,028 %

(Slp. 114,09 mq. autorizzati)  
(Slp. 110,88 mq. di fatto) - 0,028%

(Snr. 22,50 mq. circa - autorizzato NON Residenziale)  
(Slp. 22,50 mq. circa di fatto Residenziale)