

**INQUADRAMENTO TERRITORIALE E DOCUMENTAZIONE FOTOGRAFICA
DELL' IMMOBILE SITUATO A GENOVA
IN VIA ANTONIO PELLEGRINI 11 interno 17**



Individuazione del fabbricato nel contesto territoriale, situato sulla sponda sinistra del torrente Polcevera



Individuazione del fabbricato nel contesto del quartiere del Campasso.

Riprese fotografiche del contesto dell'immobile nel corso del sopralluogo



Individuazione del fabbricato nel contesto del quartiere. Punti di ripresa fotografica in rosso.



Foto 1 – il fabbricato a forma di ferro di cavallo civici 3 – 5 – 7 – 9 – 11 – 13 visto da via del Campasso



Foto 2 –il centro civico ex mercato ovicolo, situato di fronte al fabbricato oggetto di perizia



Foto 3 – via del Campasso, la chiesa parrocchiale



Foto 4 –via Antonio Pellegrini, il civ.3-5-7-9-11-13 i due bracci laterali racchiudono un'area adibita a parcheggio



Foto 5 – vista frontale del settore centrale del fabbricato che al piano terreno e al piano primo ospita asilo e scuola elementare



Foto 6 – il settore orientale del fabbricato in cui è situato il civico 11



Foto 7 – al centro
l'accesso al civico 11
con il soprastante vano
scale



Foto 8 – il Centro Civico situato di fronte al fabbricato in oggetto

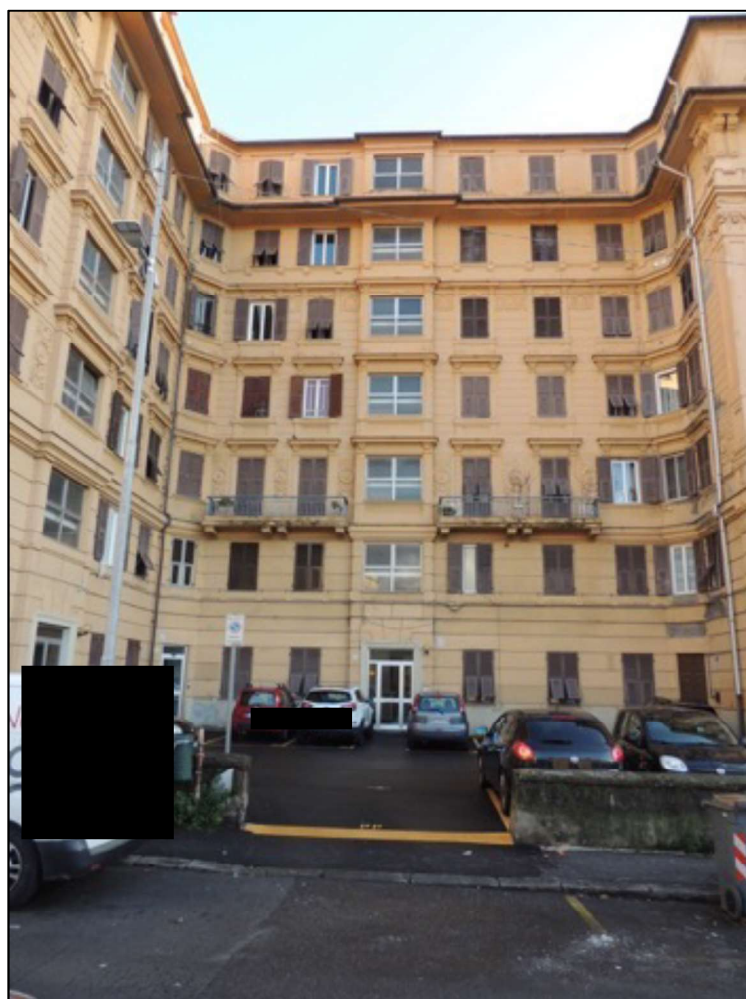

Foto 9 – il fabbricato visto da oriente verso occidente

Foto 10 – il distacco del fabbricato in oggetto dal civico 15 di via Antonio Pellegrini

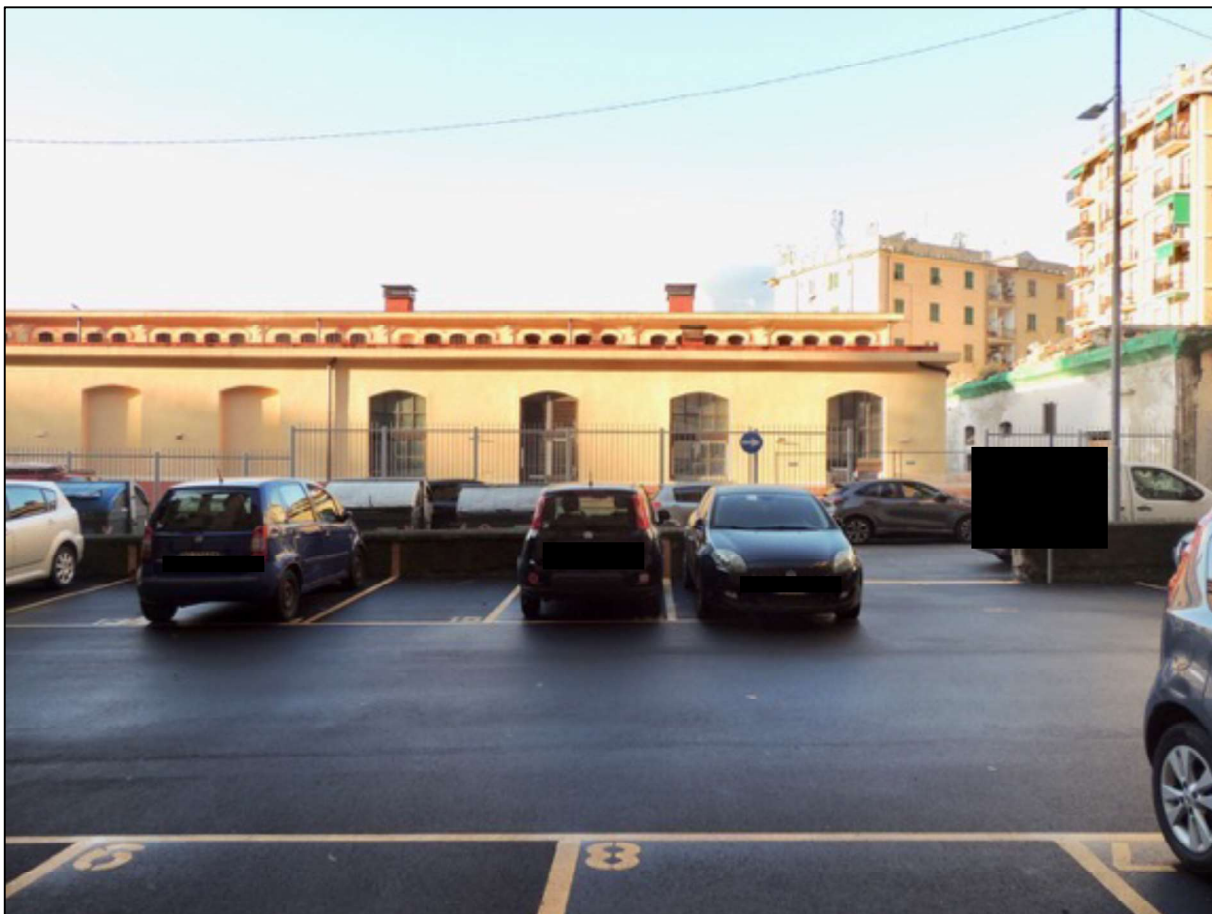

Foto 11 – via Antonio Pellegrini vista da oriente verso occidente; a sinistra il fabbricato in oggetto



Planimetria del piano terreno del fabbricato

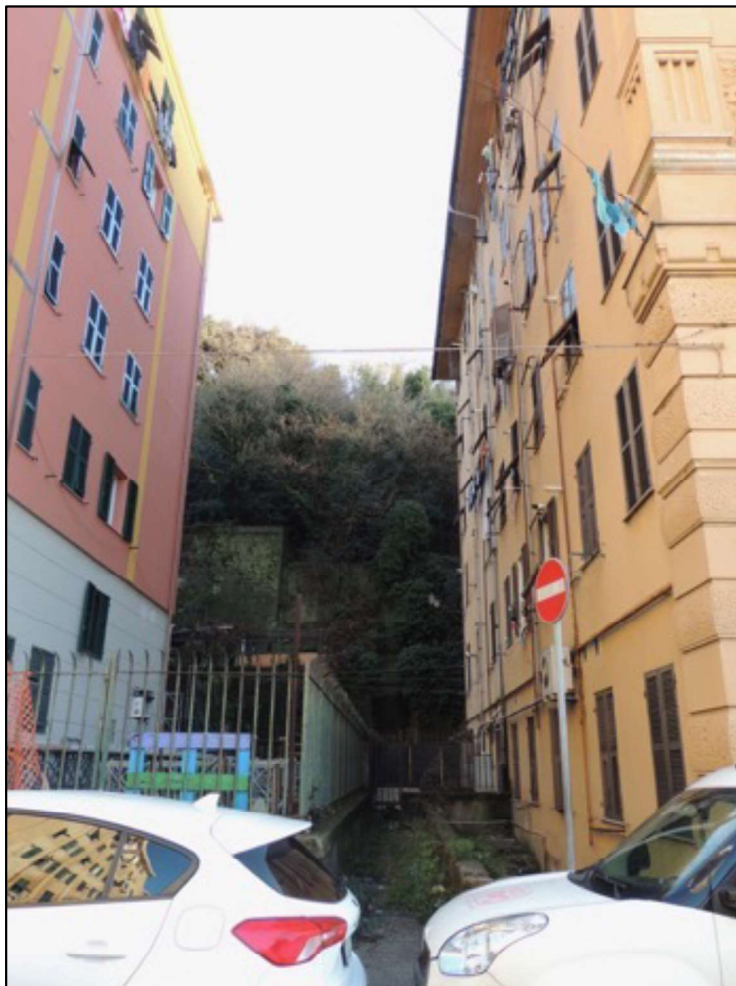
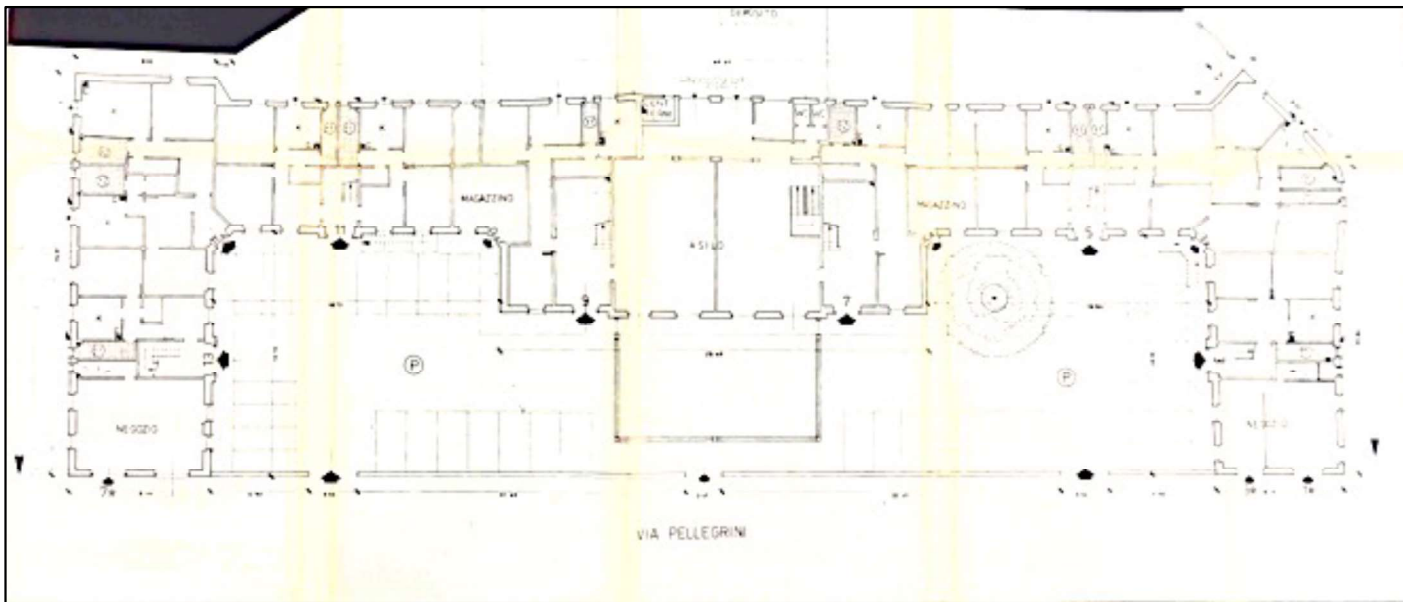
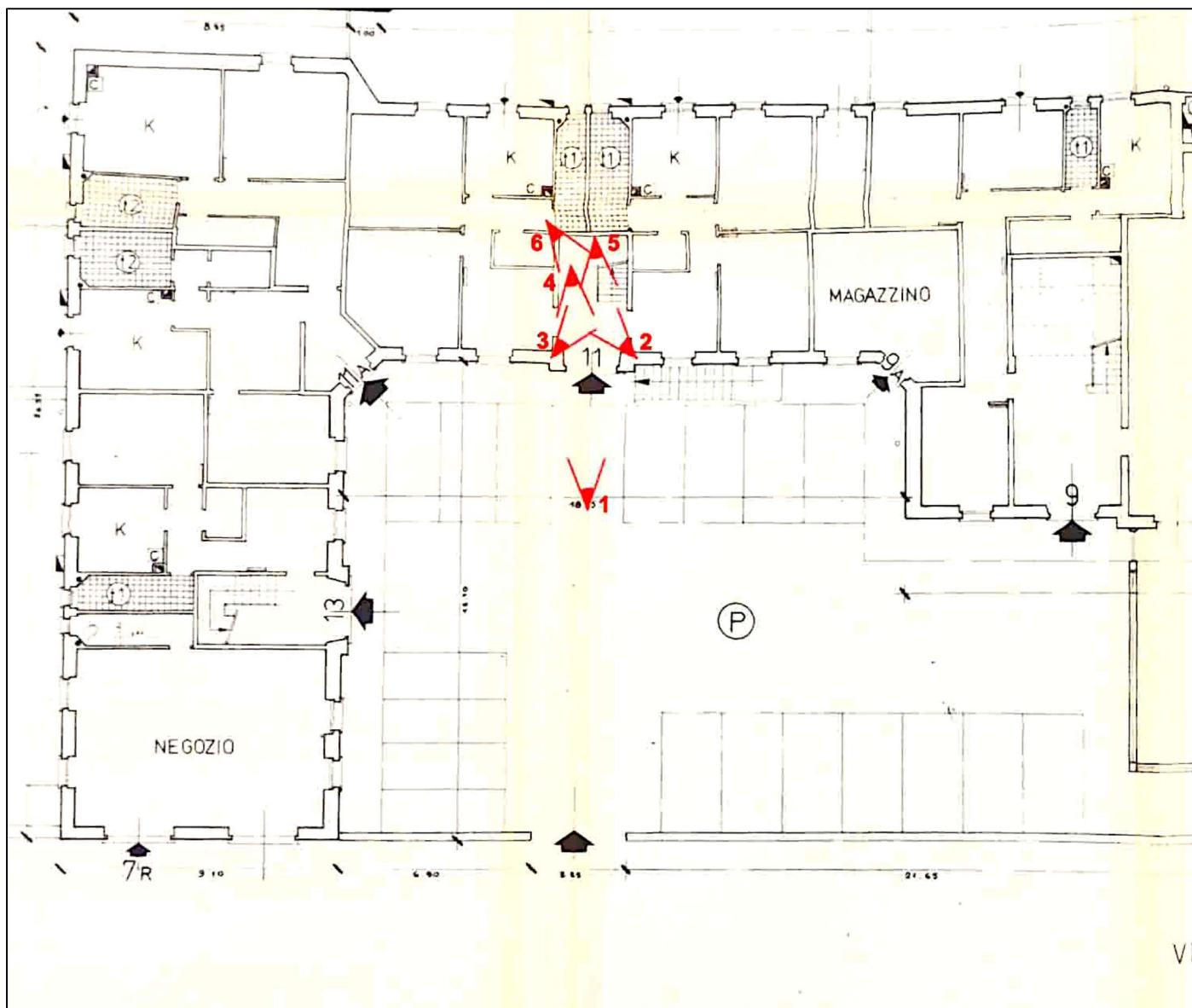

L'ingresso al civico 11 vi via Pellegrini.
Punti di vista in rosso.

Foto 01 - Il portone di ingresso al civico 11 di via Antonio Pellegrini con telaio in alluminio e pannelli vetrati



Foto 02 - L'atrio di ingresso



Foto 03 – atro di ingresso rampa di salita al vano scale

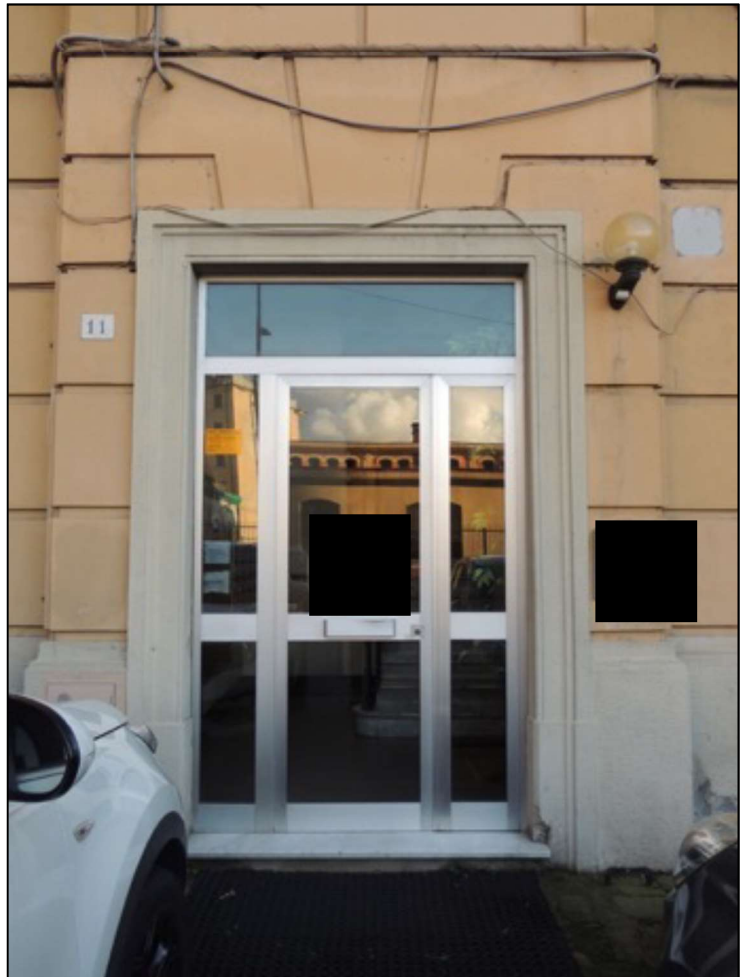

Foto 04 – Atrio di ingresso

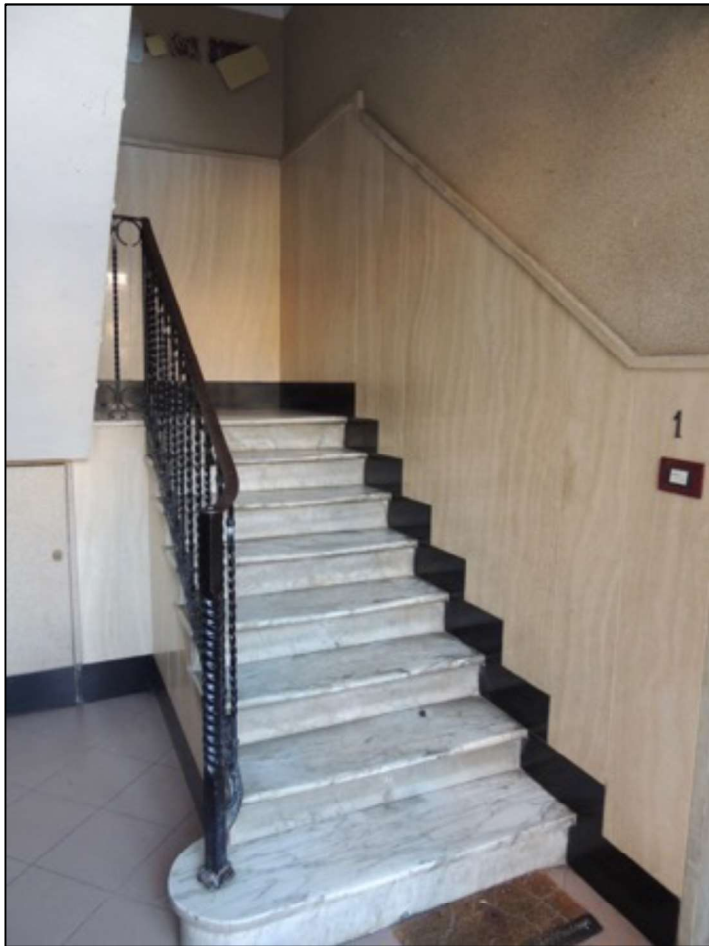

Foto 05 – atrio di ingresso visto dal vano scale

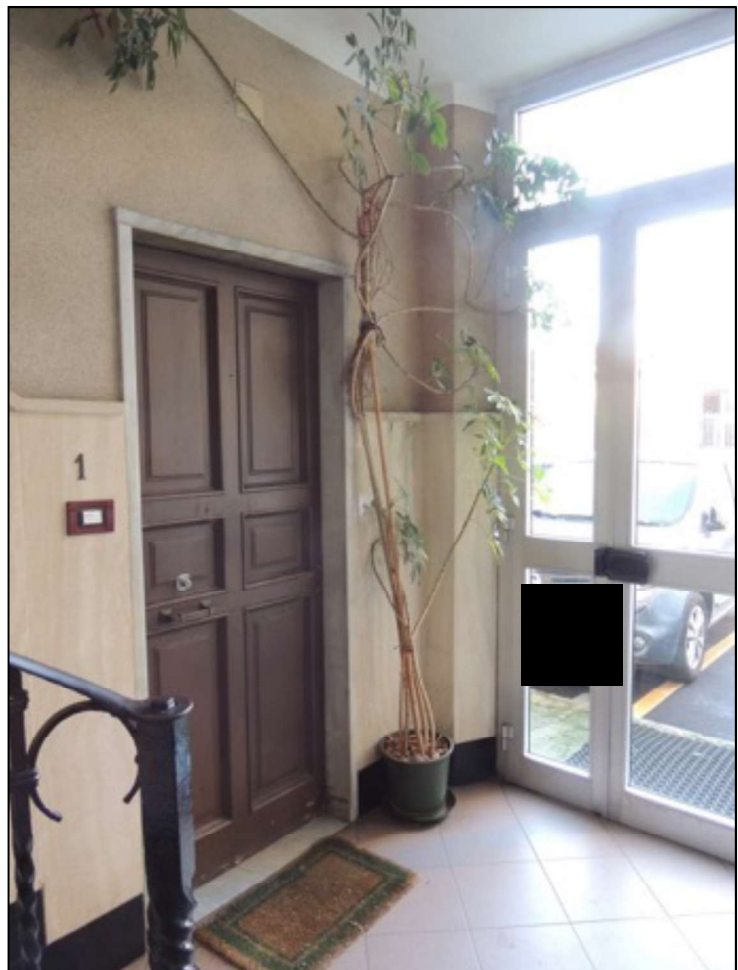

Foto 06 - Vano scale



Pianerottolo del primo piano

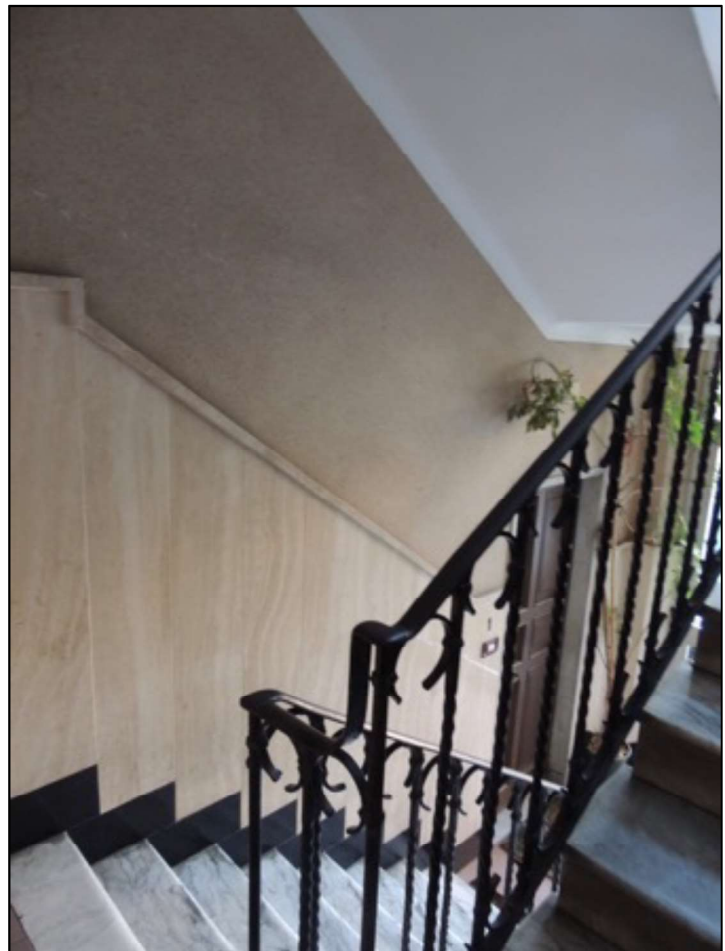
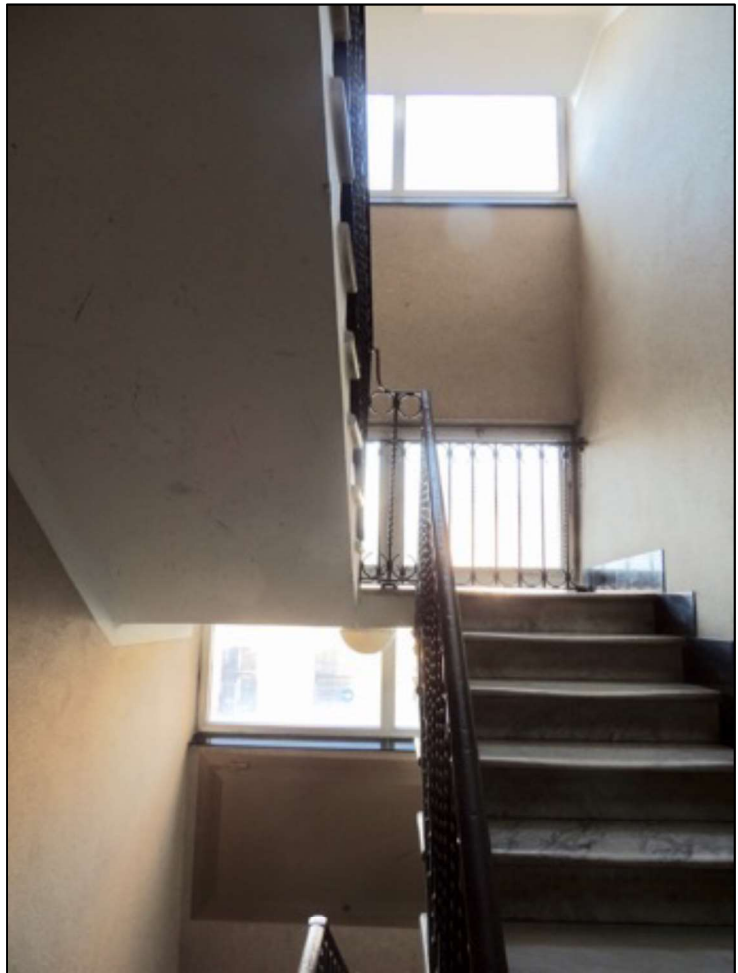

Il vano scale



Individuazione degli appartamenti situati al sesto piano del civico 11 di via Antonio Pellegrini

Appartamento di via Antonio Pellegrini 11/17

Riprese fotografiche interne nel corso del sopralluogo

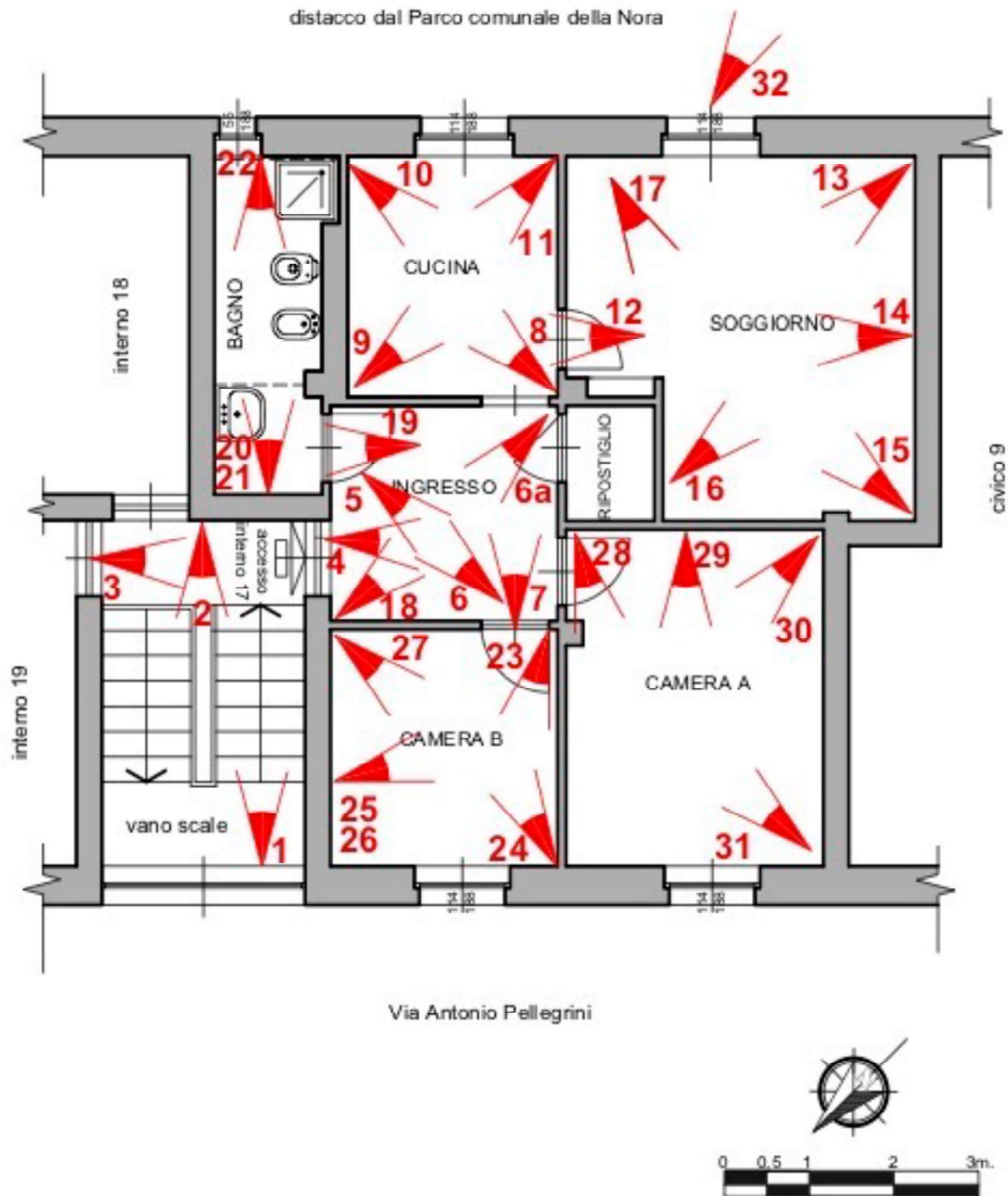

Planimetria dell'appartamento situato al sesto piano di via Antonio Pellegrini 11 interno 17 a Genova
Punti di ripresa fotografica in rosso



Foto 01 – il pianerottolo del sesto piano del civico 11 di via Antonio Pellegrini; a destra l'accesso all'interno 17



Foto 02 – vista dal pianerottolo del sesto piano dalla finestra del vano scale sul ponte san Giorgio

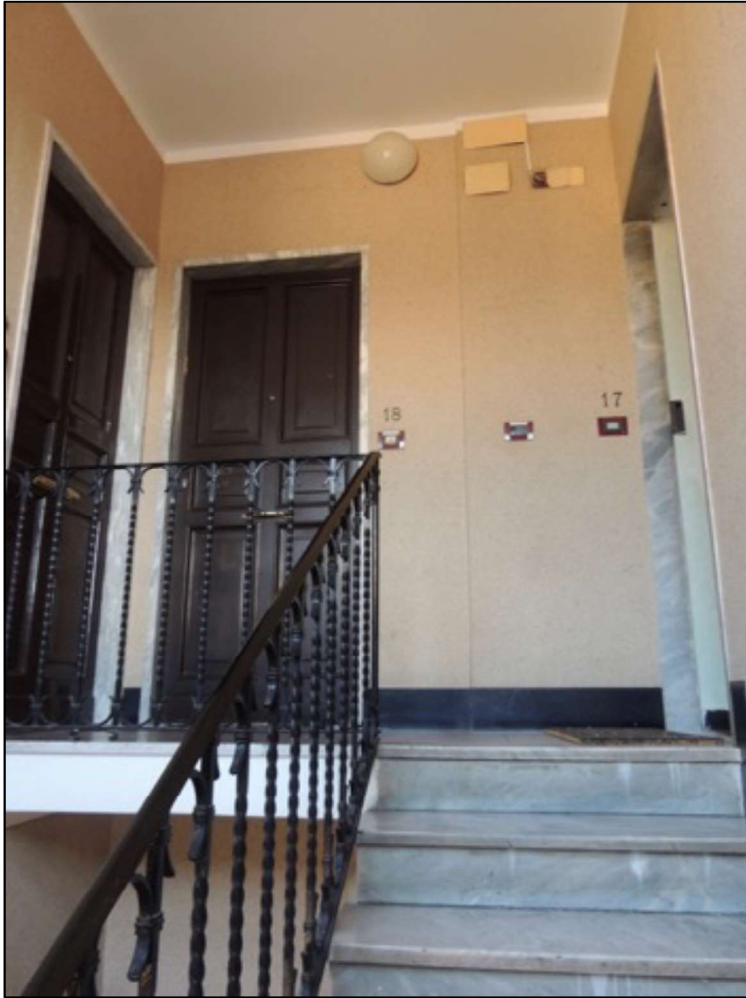

Foto 03 – l'accesso dal pianerottolo del sesto piano all'interno 17



Foto 04 – dall'accesso vista sull'ingresso a destra la porta della camera A e a sinistra la porta del ripostiglio

Foto 05 – l'ingresso, le porte delle camere A e B

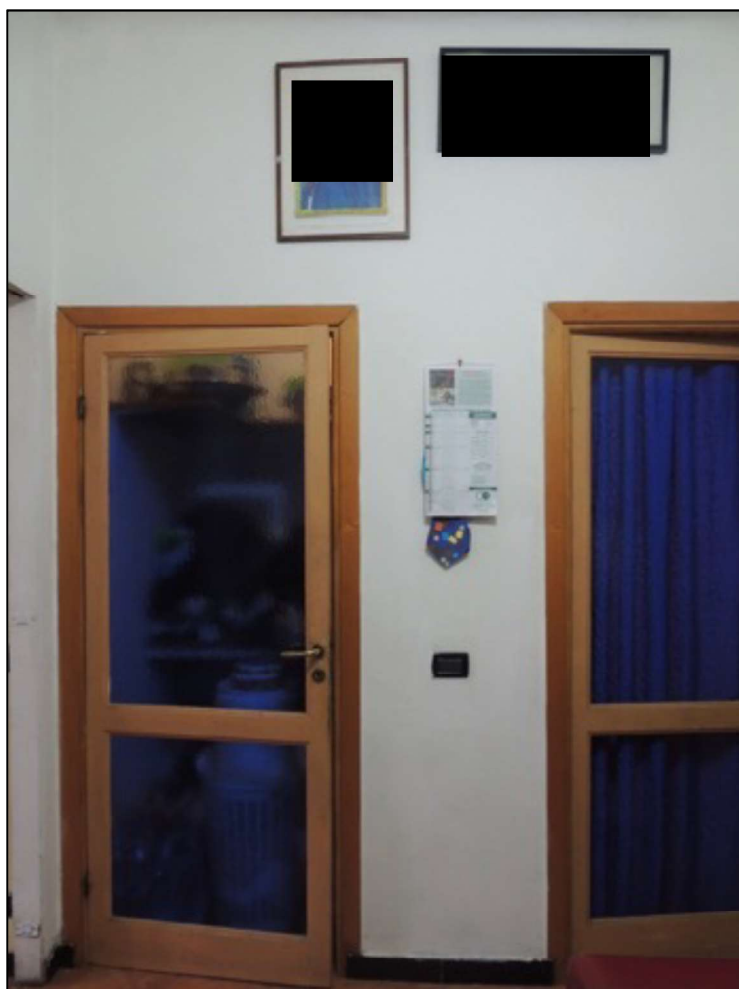

Foto 06– l'ingresso, con porta d'accesso e la porta del bagno

Foto 06 a – l'ingresso, la porta di accesso e la parete della camera B con porzioni della tramezza in vetrocemento



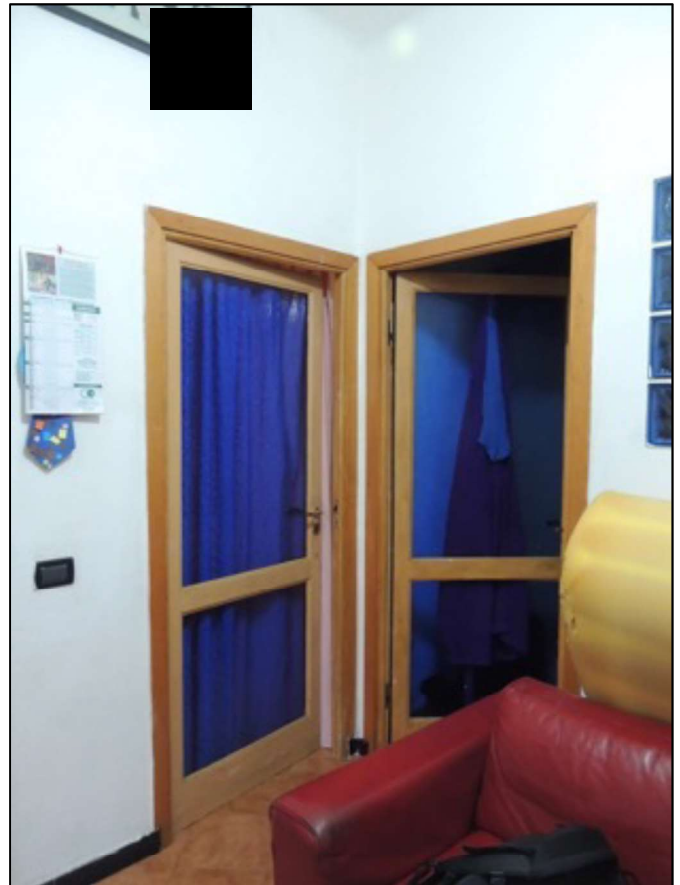

Foto 07 – l'ingresso, vista verso la cucina, a sinistra il bagno

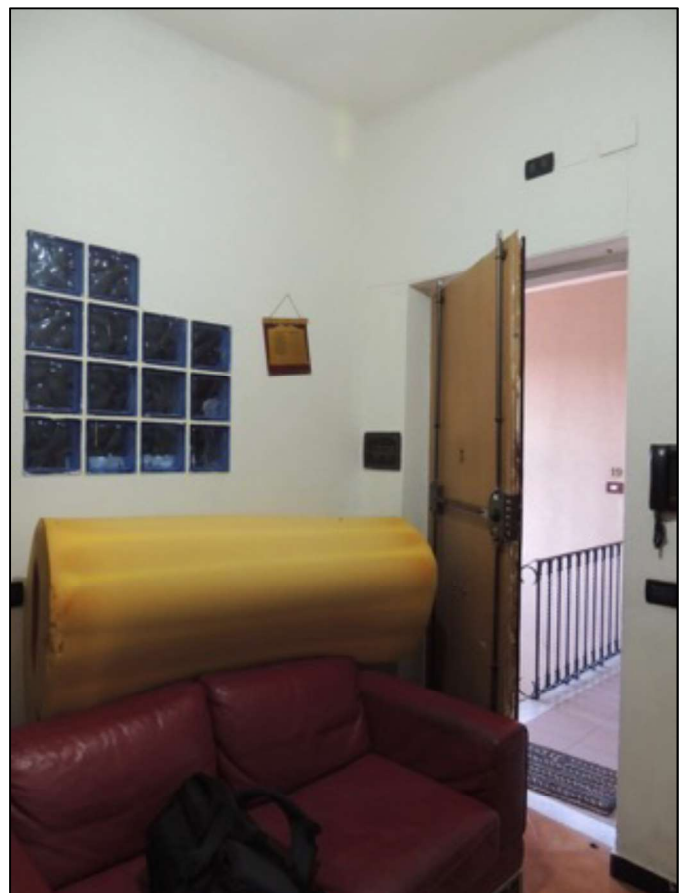

Foto 08 – la cucina

Foto 09 – la cucina



Foto 10 – la cucina, a sinistra porta di accesso al soggiorno e a destra all'ingresso



Foto 11 – la cucina

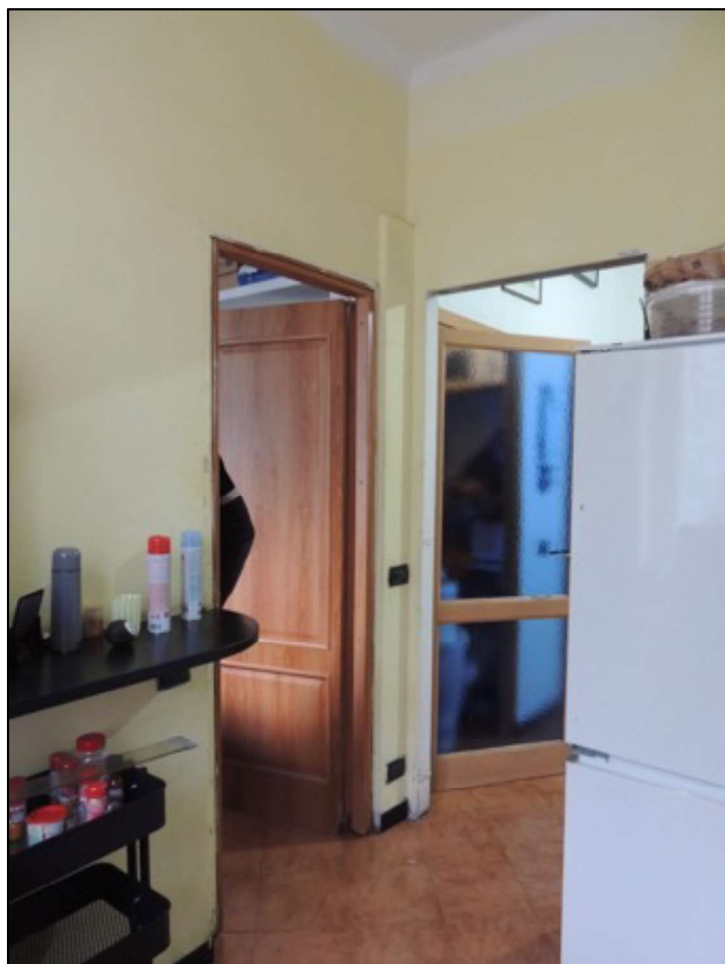

Foto 12 – la cucina

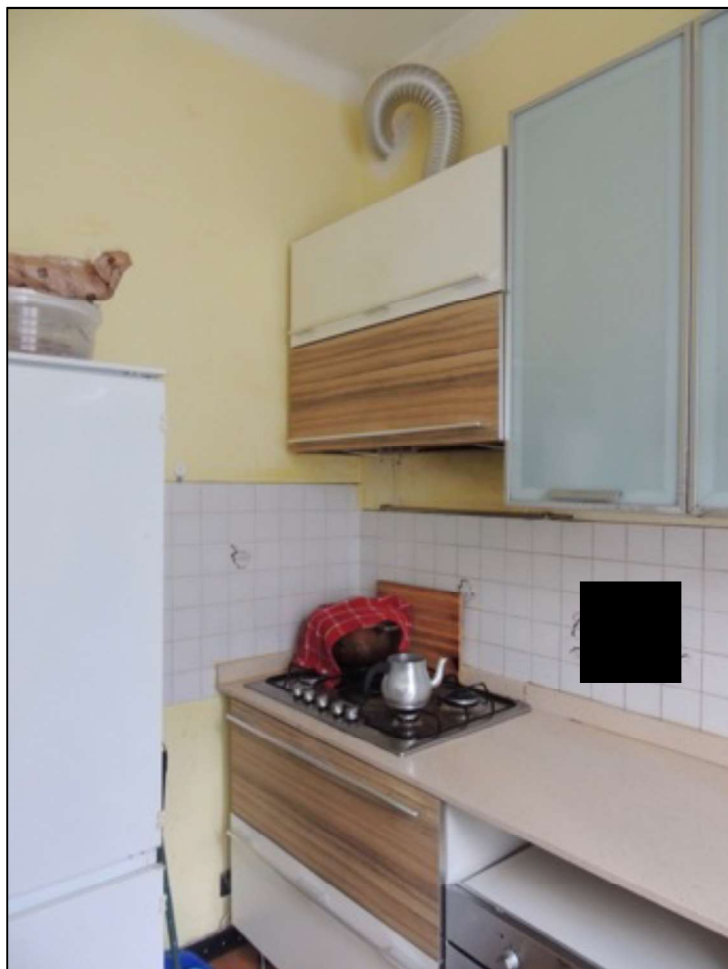

Foto 13 – il soggiorno



Foto 14 – il soggiorno

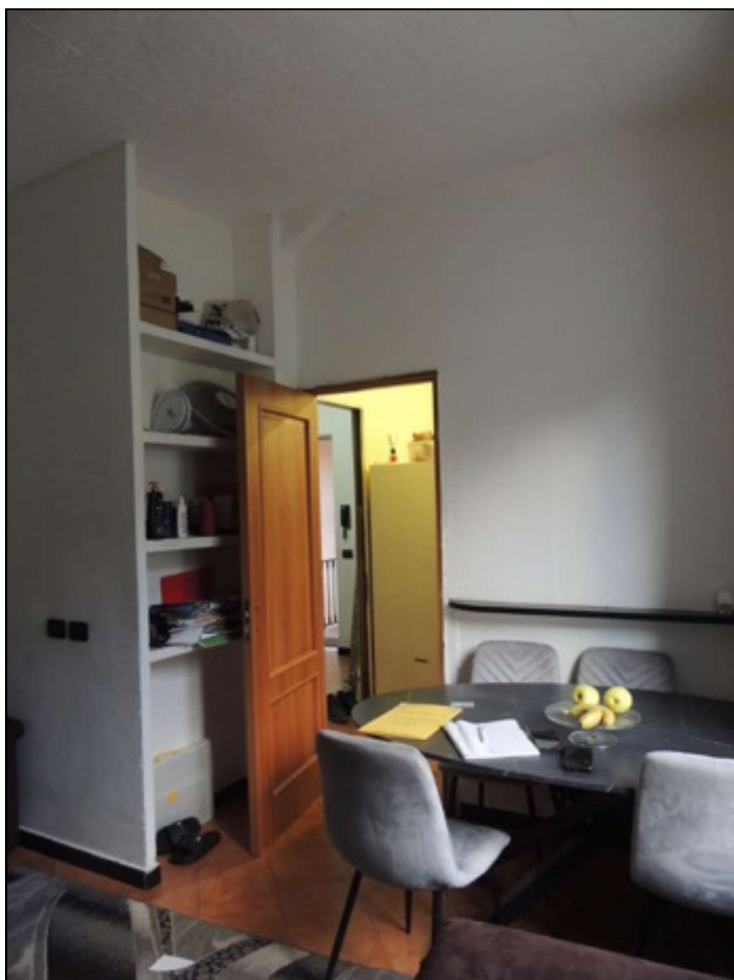

Foto 15 - il soggiorno



Foto 16 - il soggiorno



Foto 17- soggiorno



Foto 18 - ripostiglio accesso dall'ingresso



Foto 19 – il bagno

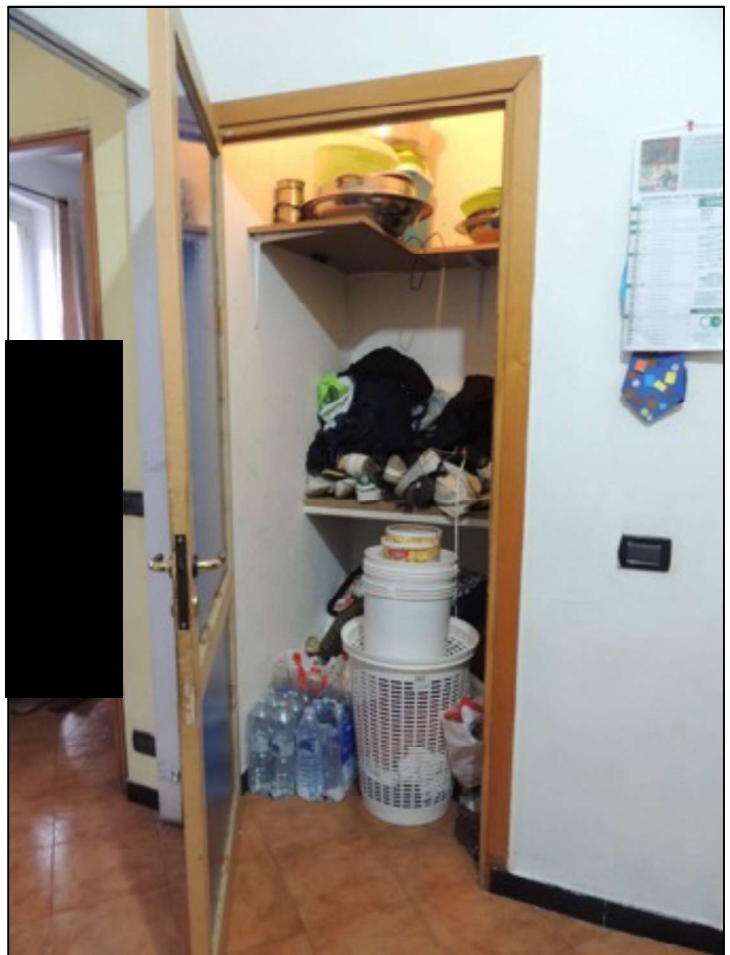

Foto 20 – il bagno



Foto 21 – la soletta in struttura nel locale bagno; probabilmente un tempo utilizzata per contenere i serbatoi dell'acqua; presenza di macchie di muffa determinate dalle infiltrazioni provenienti dal tetto di copertura

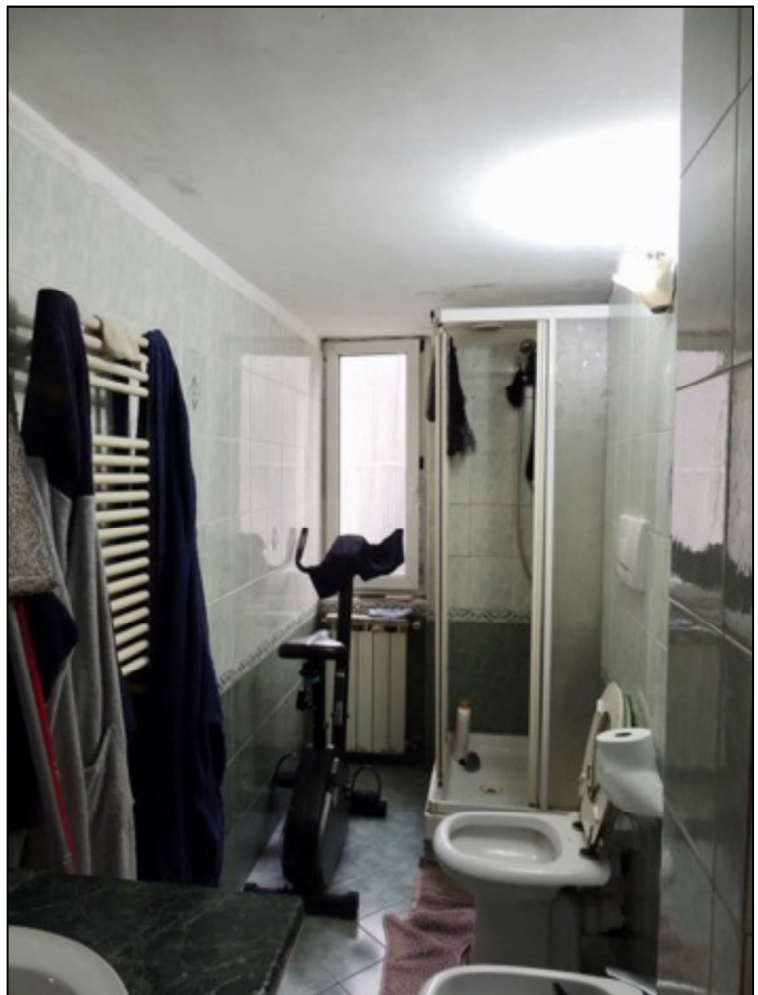

Foto 22 – il bagno



Foto 23 – la camera B



Foto 24 – la camera B; il muro di delimitazione con l'ingresso dove sono stati inseriti blocchetti di vetrocemento



Foto 25 – la camera B; il soffitto coperto da controsoffittatura

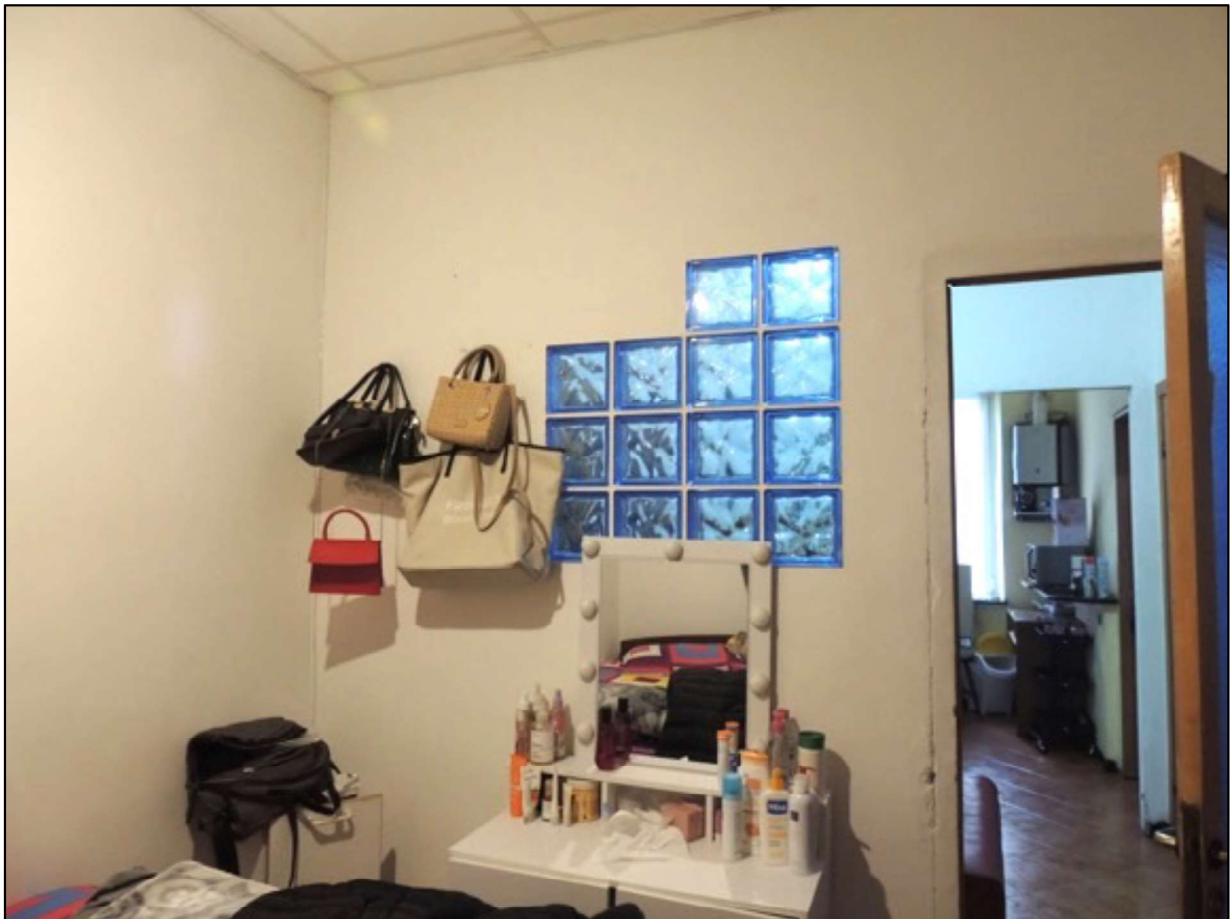

Foto 26 – la camera B

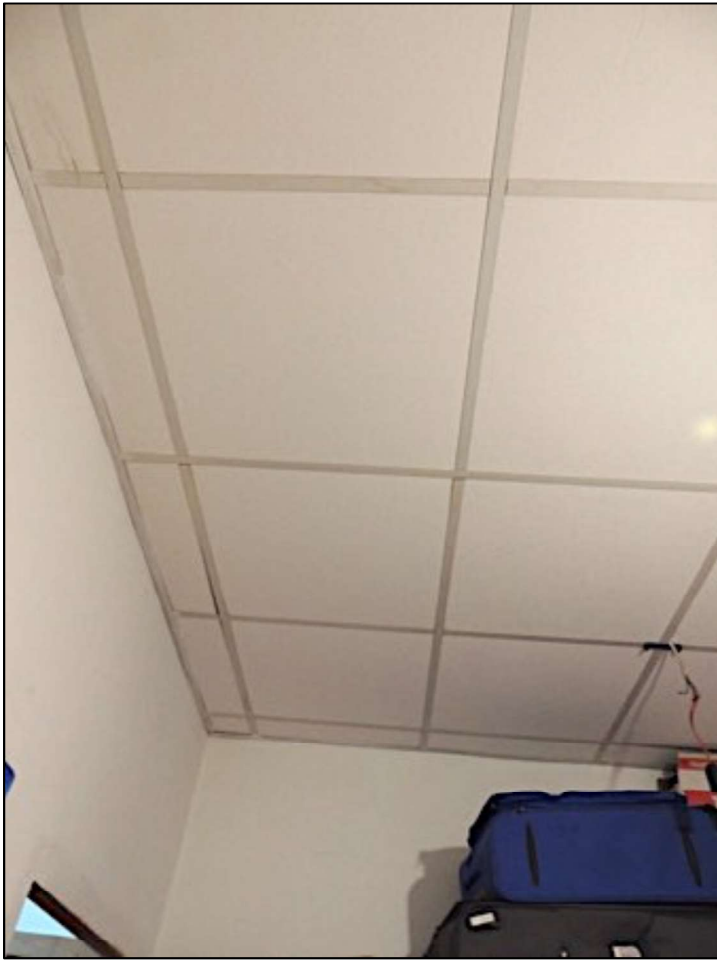

Foto 27 – la camera B; la finestra che affaccia su via Pellegrini, sempre chiusa con spessi tendoni

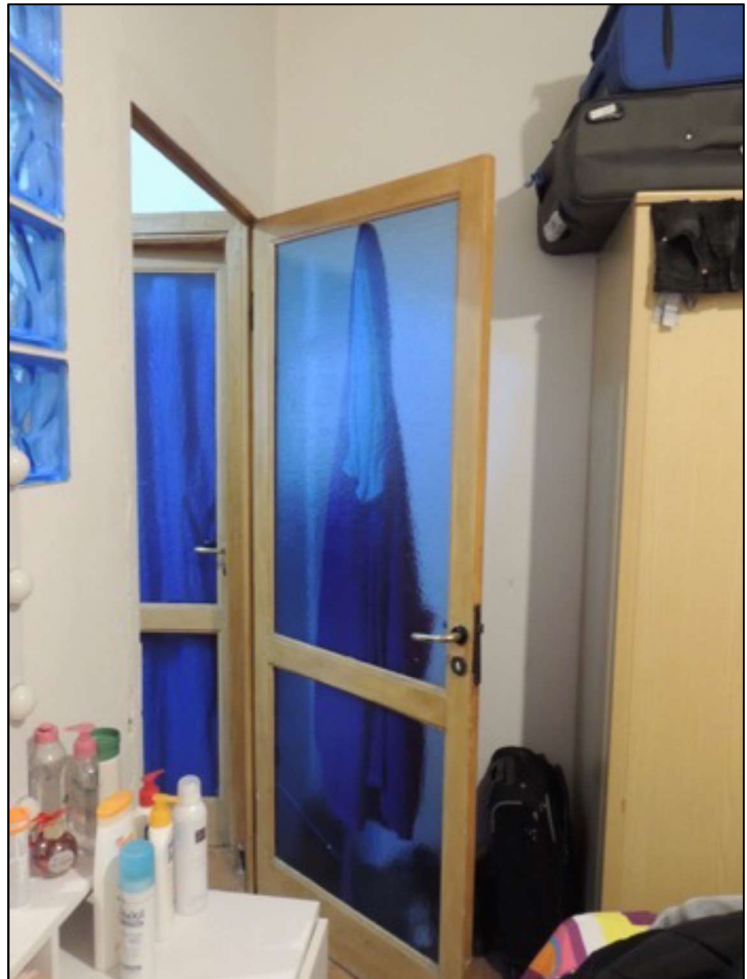

Foto 28 – la camera A

Foto 29 – camera A



Foto 30 – la camera A

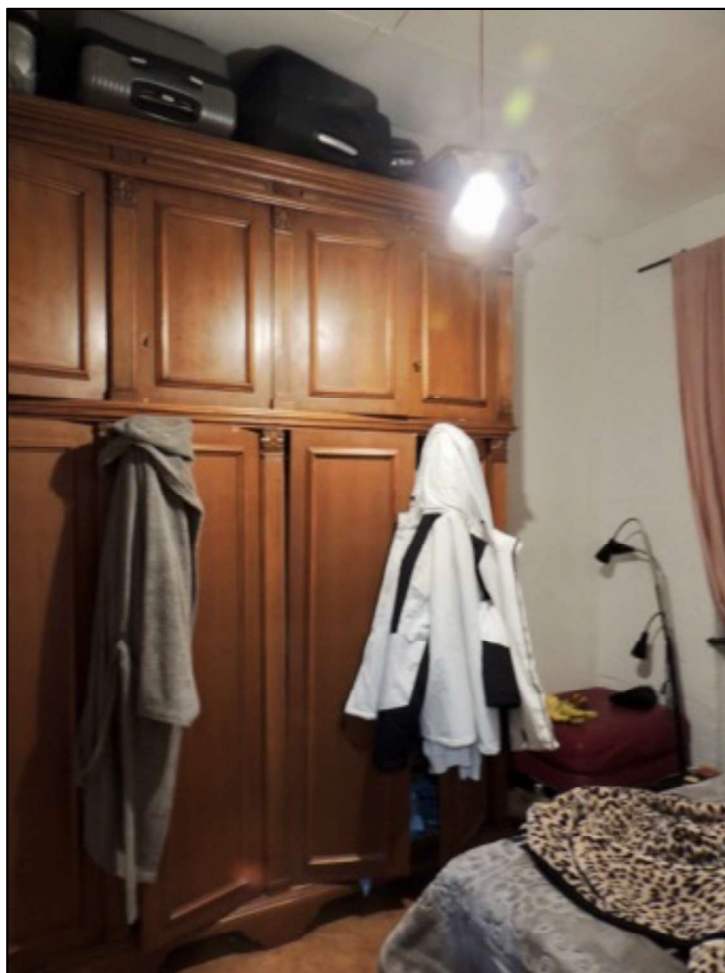

Foto 31 – la camera A



Foto 32 – vista dalla finestra del soggiorno sull'area verde del parco della Nora