

Agenzia del Territorio
CATASTO FABBRICATI
 Ufficio provinciale di
 Varese

Dichiarazione protocollo n. VA0225418 del 07/07/2008
 Planimetria di s.i.u. in Comune di Tradate
 Via Monte San Michele civ. 71

Identificativi Catastali:
 Sezione: AB
 Foglio: 15
 Particella: 495
 Subalterno: 504

Compilata da:
 Pagnani Carlo
 Iscritto all'albo:
 Geometri
 Prov. Como N. 2155

Scalatura: 1:200
 Ultima planimetria in atti

Formato di acquisizione: A3(297x420) - Formato stampa richiesto: A4(210x297)



PIANO TERRA
 H.M.L. 3.79



PIANO PRIMO SOTTOSTRADA
 H.M.L. 4.03

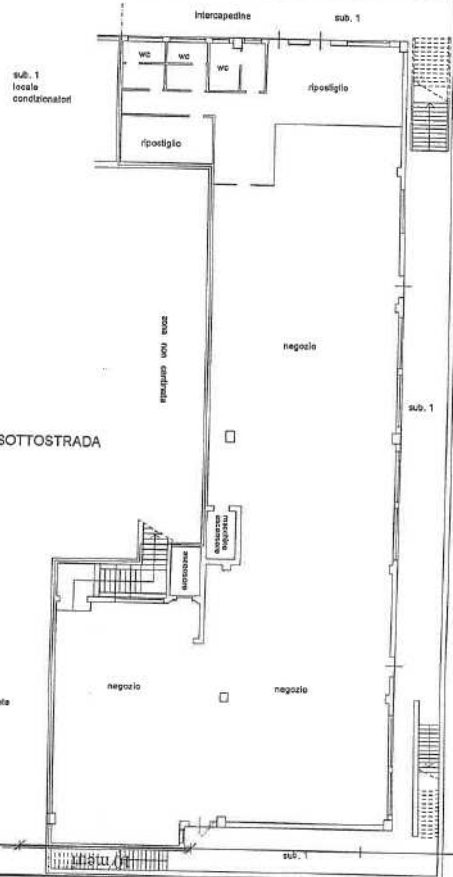

Carola Raschi
Ugo Vittorico

Anepato "A" ad ogni 31500/10080