



TRIBUNALE ORDINARIO - SAVONA

ESPROPRIAZIONI IMMOBILIARI

11/2025

DISEGNI TECNICI E SCHEMI 3D



LOTTO 1 - UFFICIO

SUDDIVISIONE PLANIMETRICA

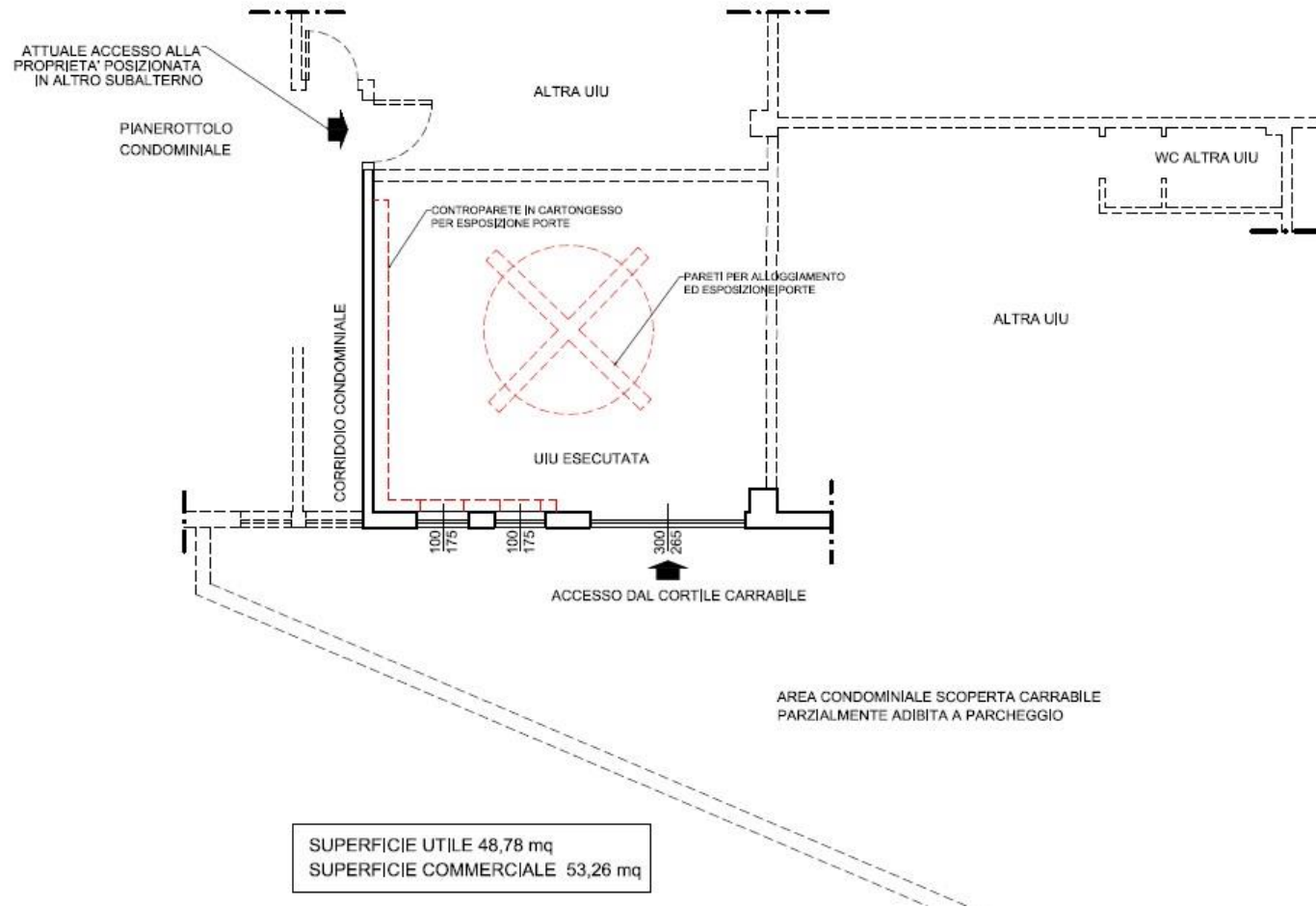

STATO ATTUALE SUB 43

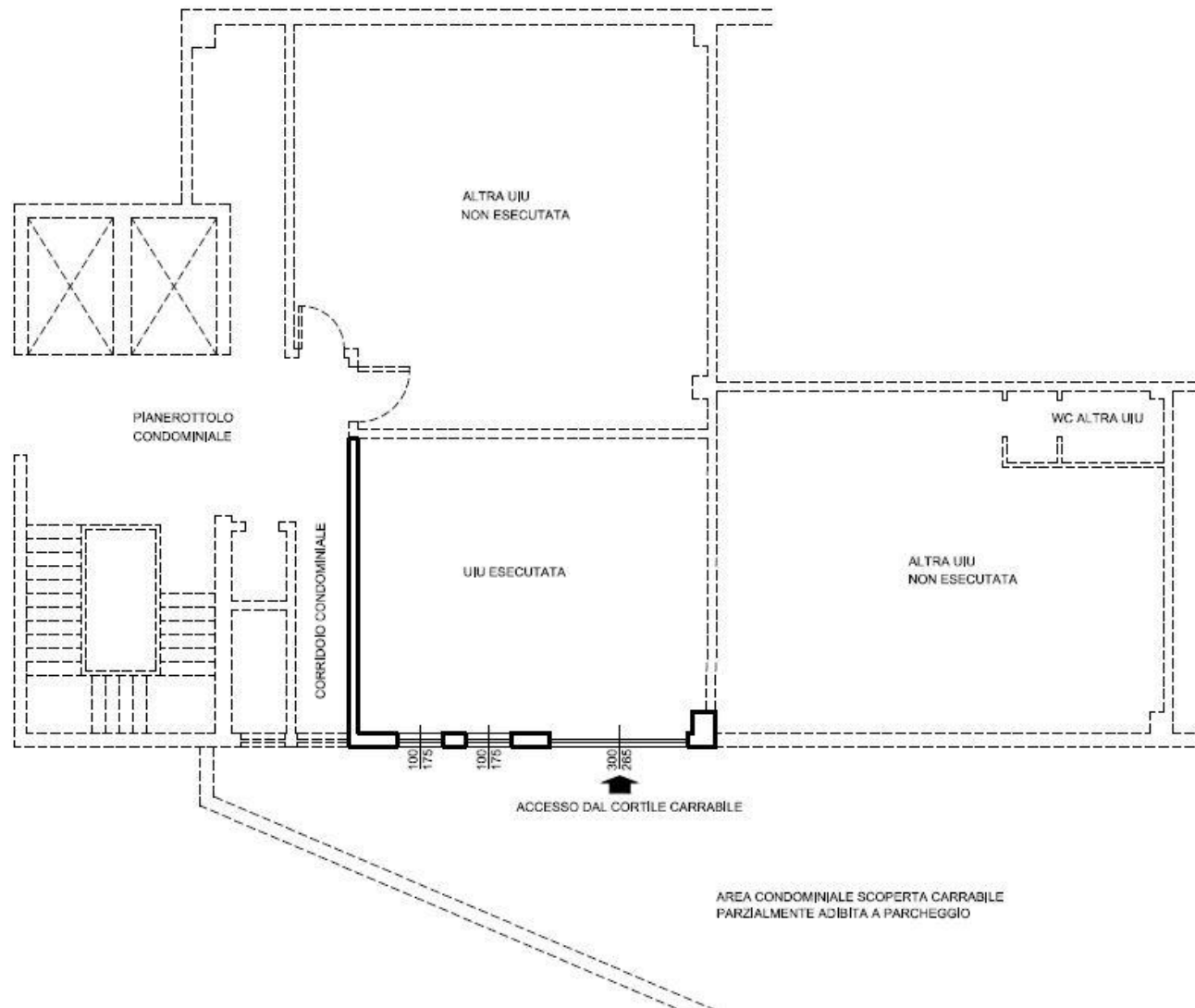

PLANIMETRIA STATO ATTUALE SUB 37,43,44

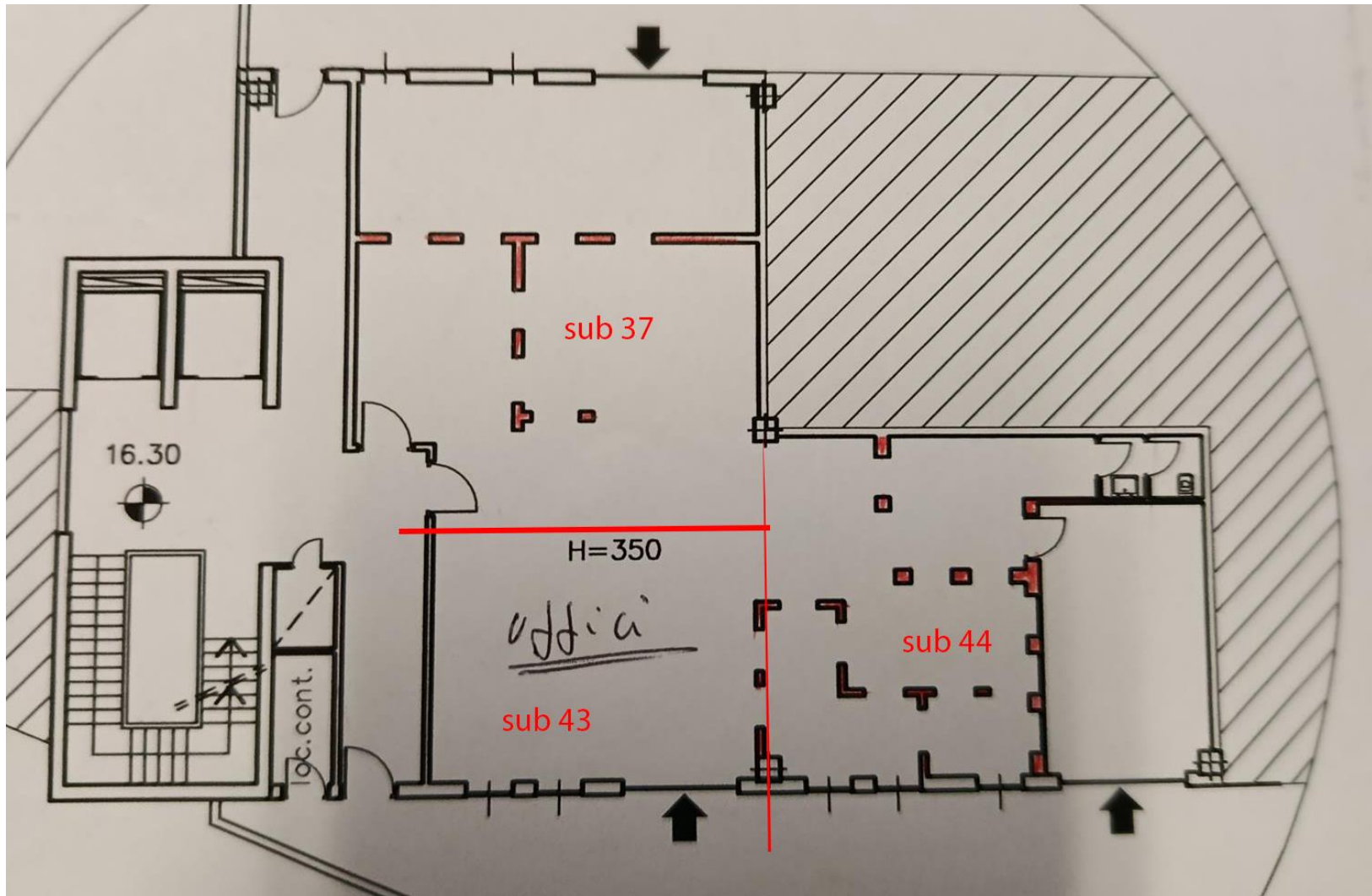

PLANIMETRIA ULTIMA DIA PRESENTATA CON RIFERIMENTO AI SUBALTERNI

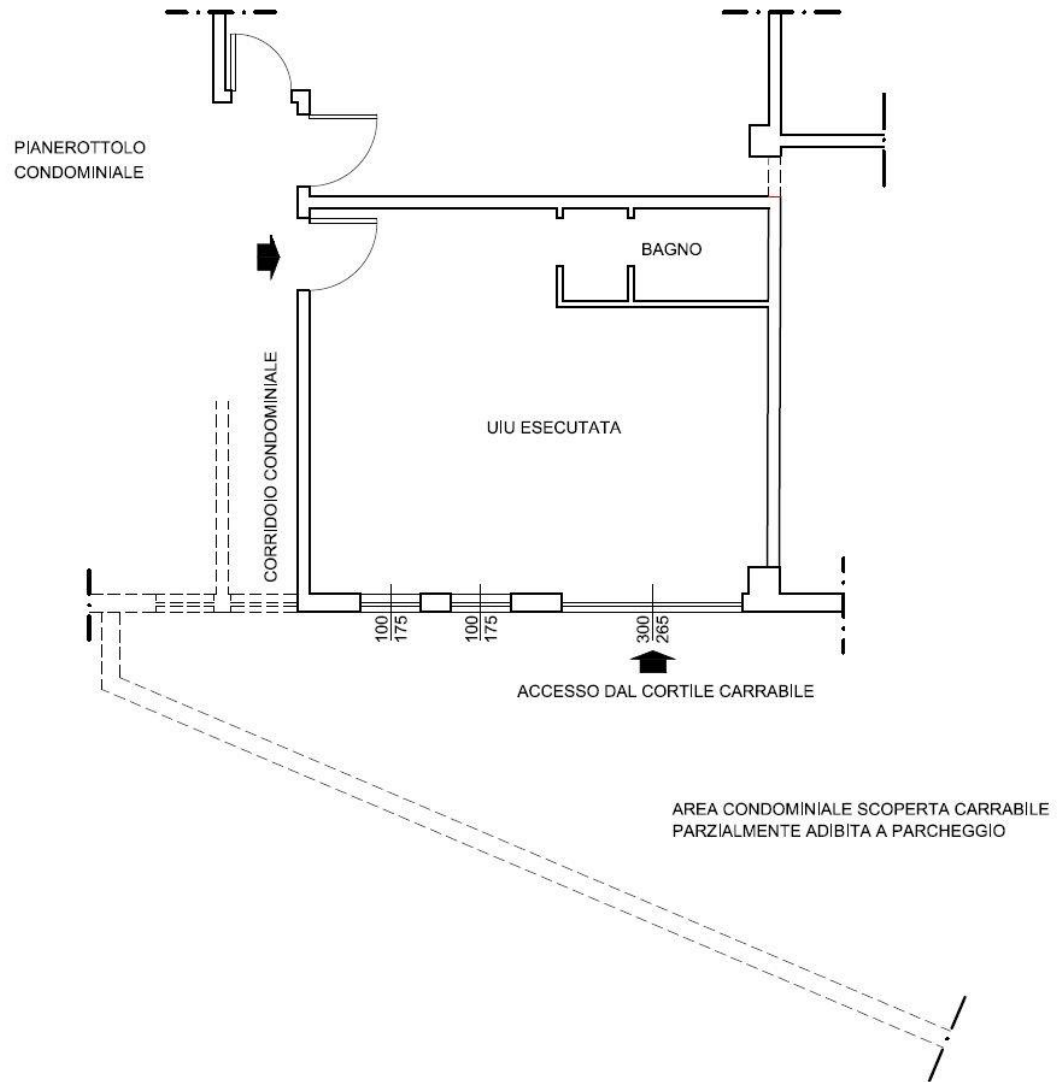

PLANIMETRIA SU ESECUTATO CON PROPOSTA PROGETTUALE

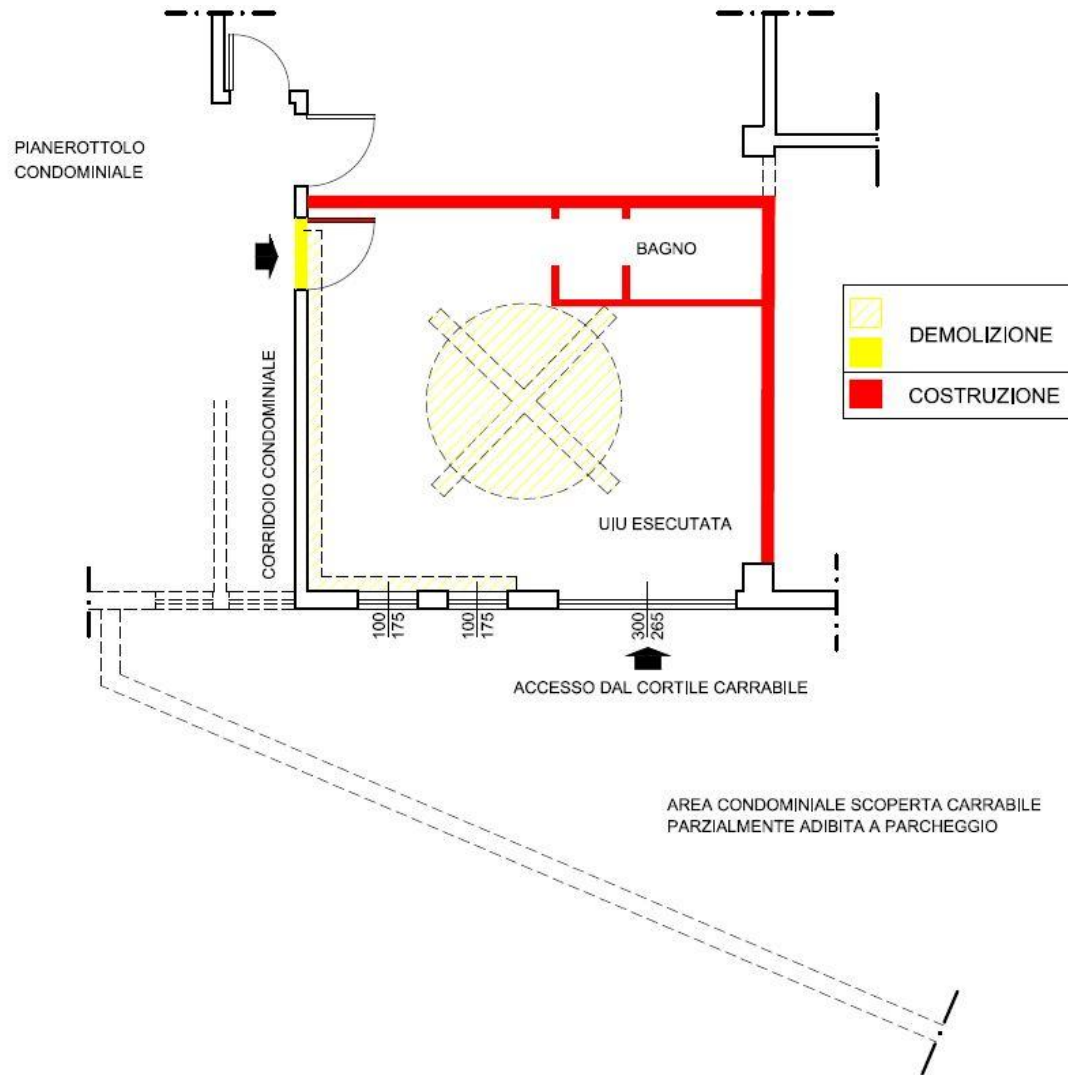

PLANIMETRIA DI RAFFRONTO

SCHEMI 3D



STATO DI FATTO SUB ESECUTATO + SUB 37 E 44

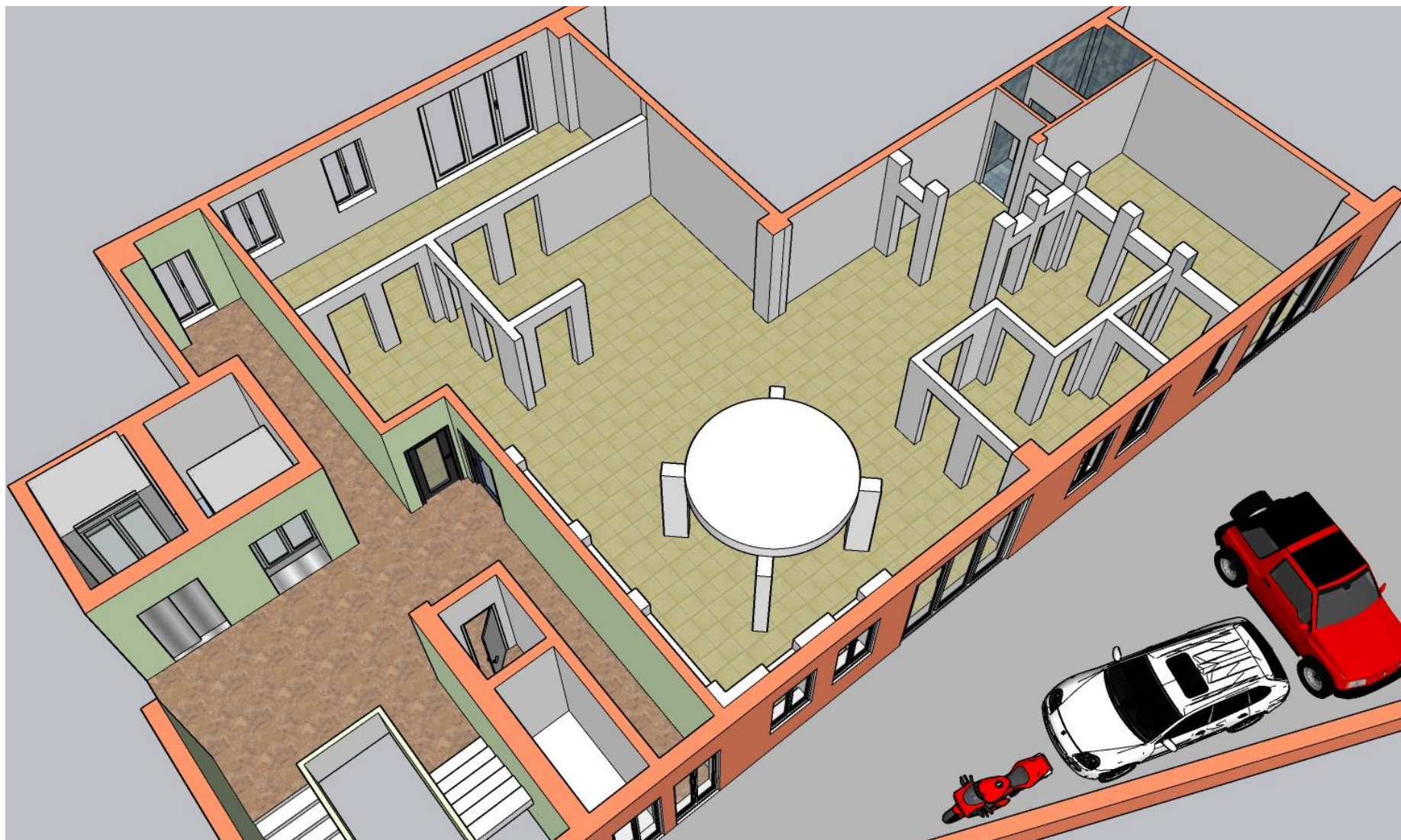

STATO DI FATTO SUB ESECUTATO + SUB 37 E 44

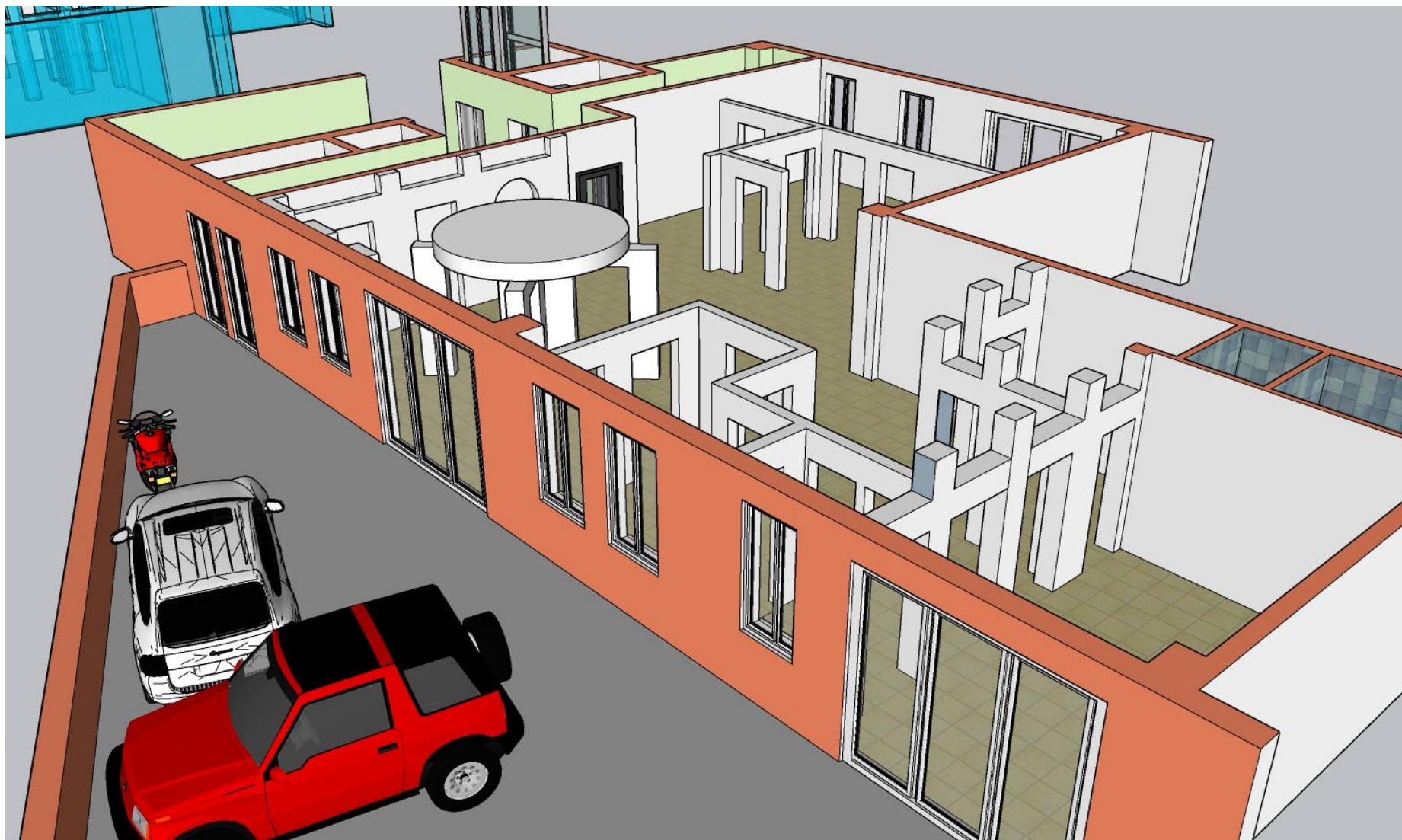

ALTRA VISTA

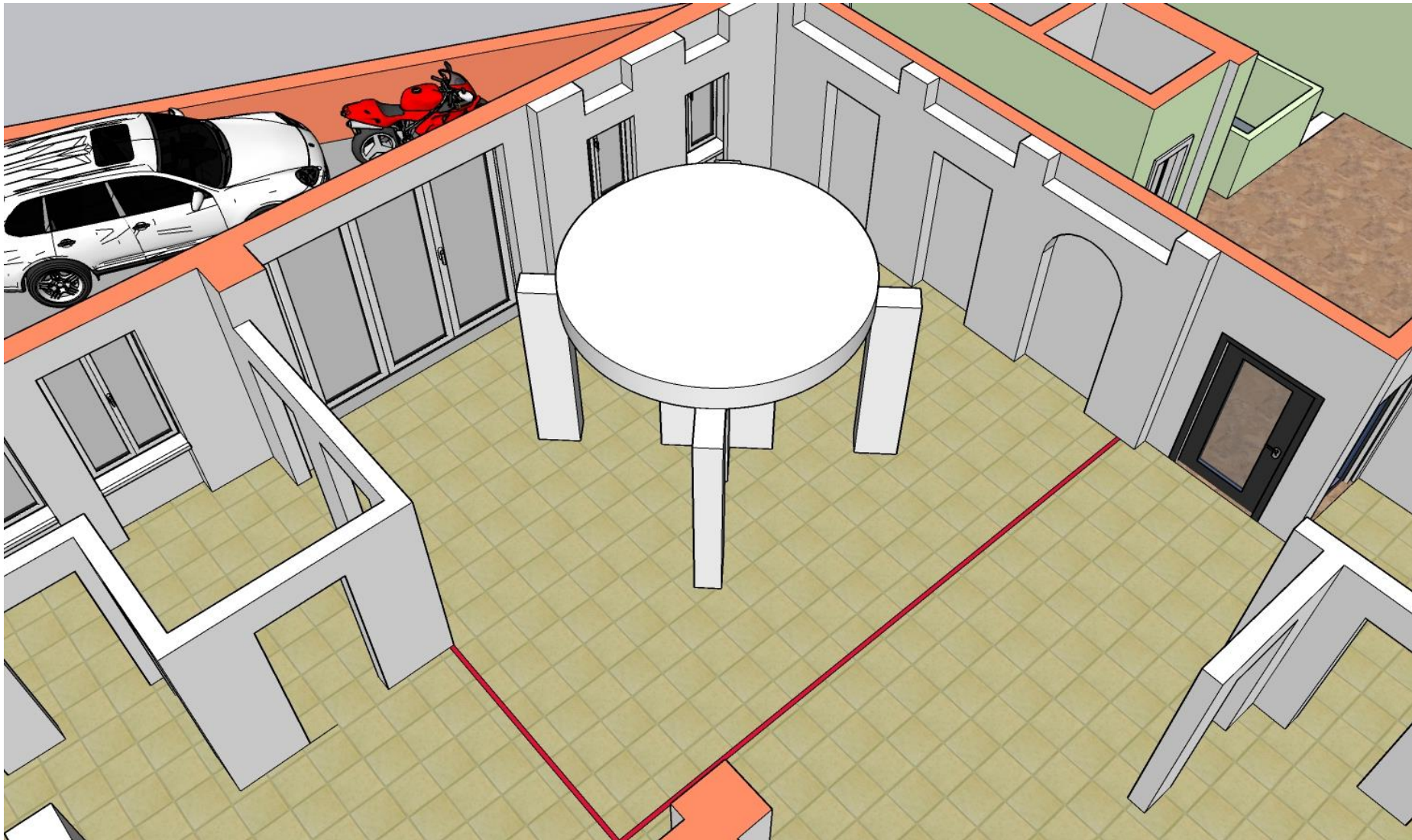

STATO DI FATTO SUB ESECUTATO CON TRACCIA DI CONFINE ALTRI SUB

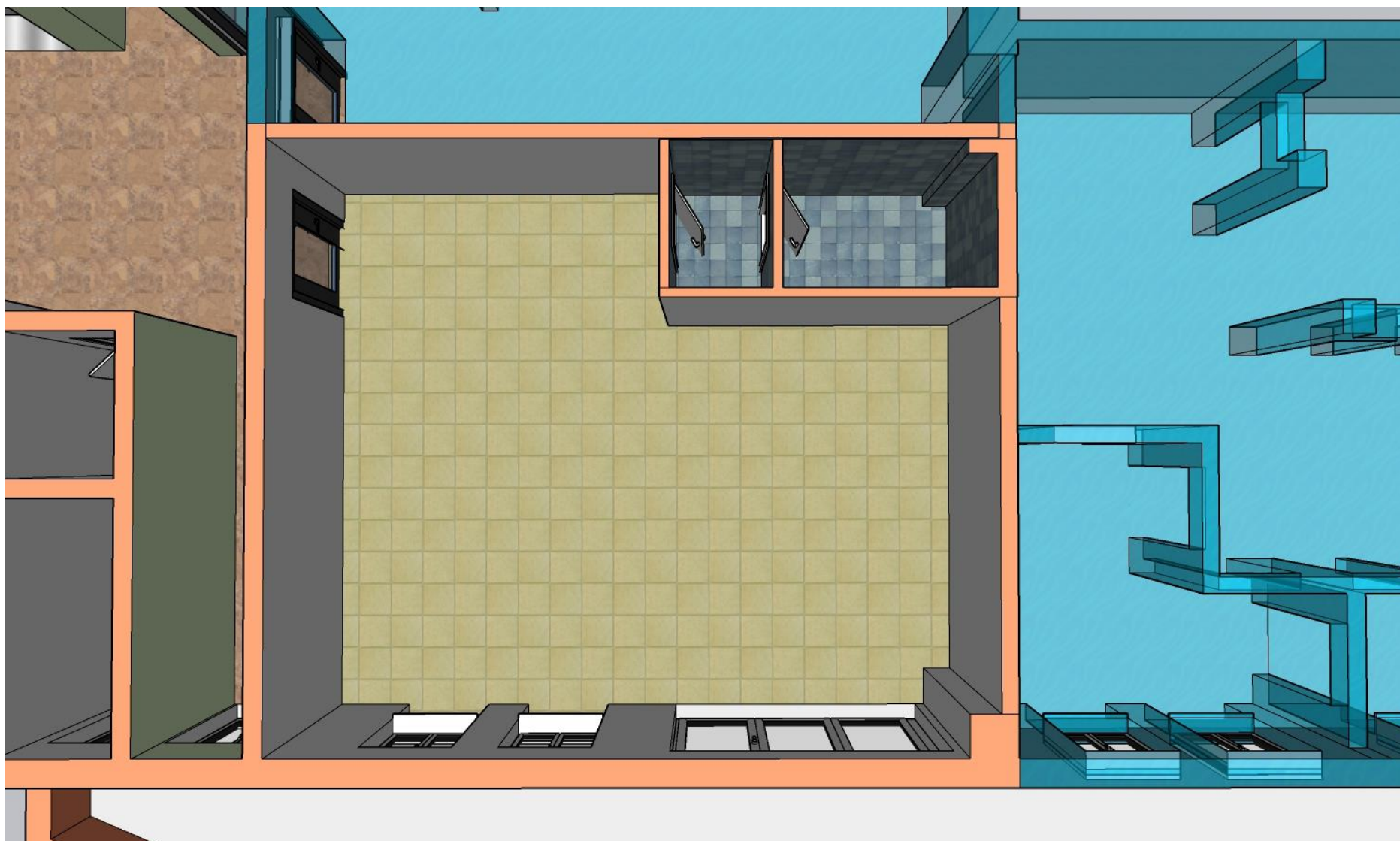

STATO DI FATTO SUB ESECUTATO CON PROPOSTA DI PROGETTO

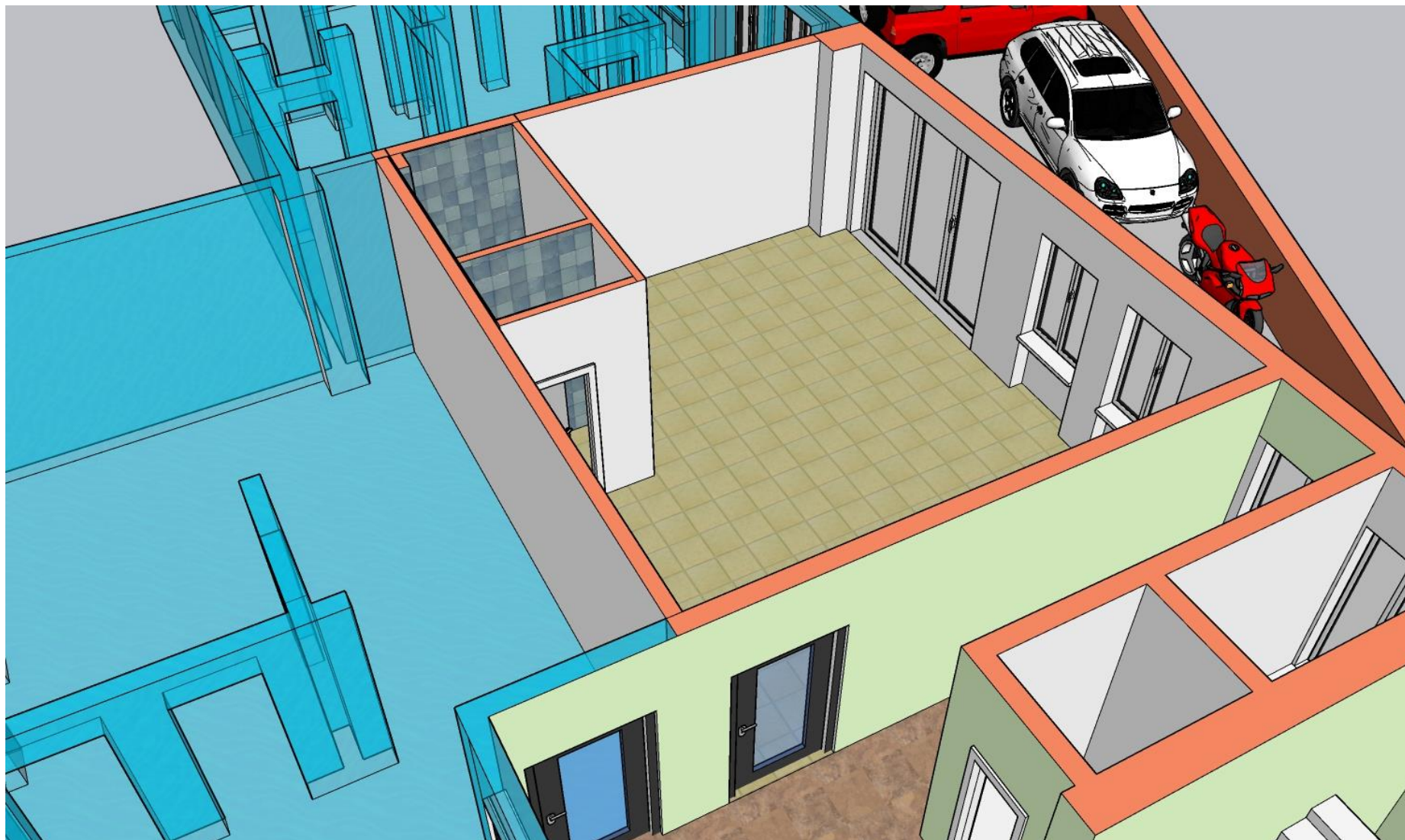

STATO DI FATTO SUB ESECUTATO CON PROPOSTA DI PROGETTO

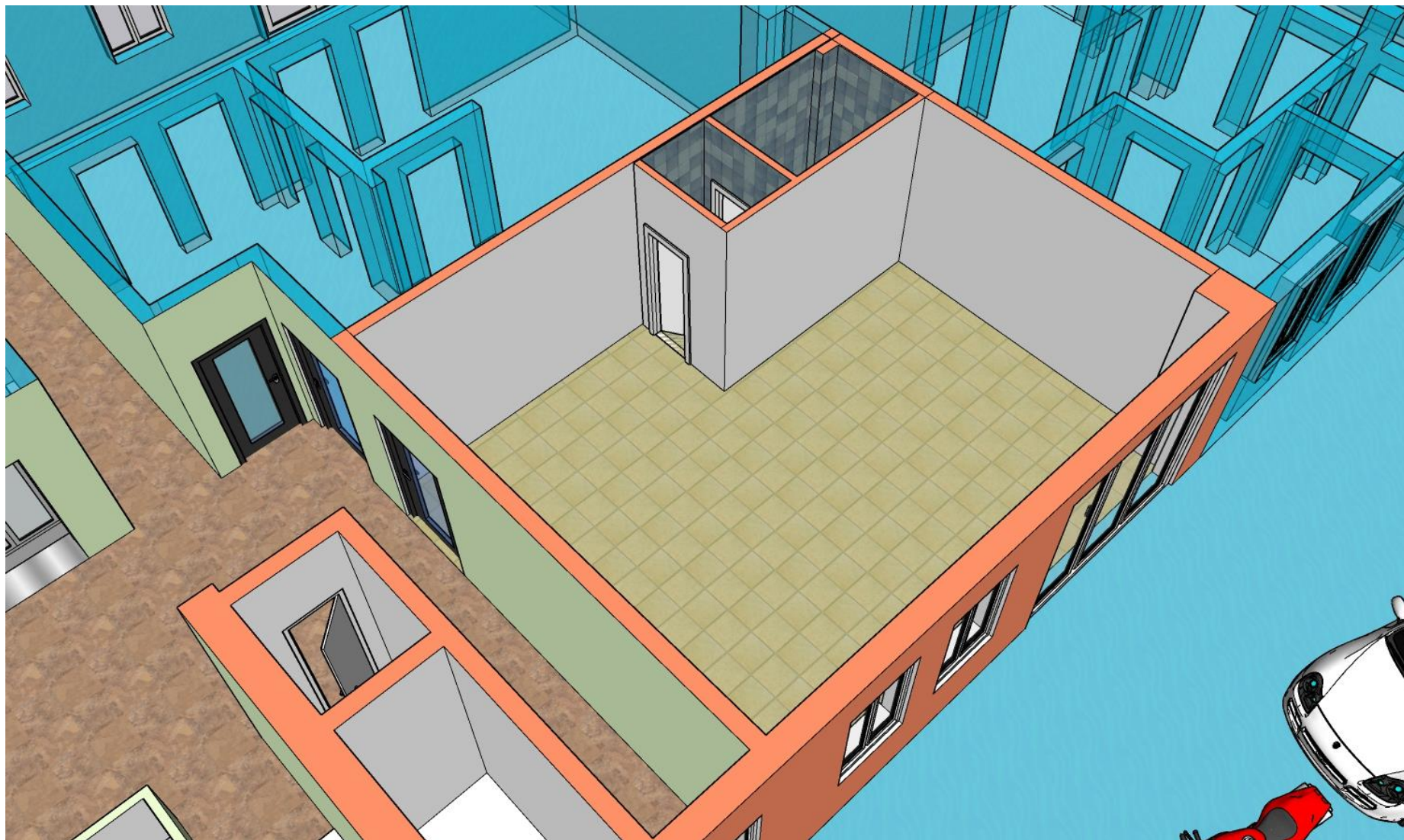

STATO DI FATTO SUB ESECUTATO CON PROPOSTA DI PROGETTO

PLANIMETRIA CATASTALE

Data: 24/02/2025 - n. T413627 - Richiedente: NVRRCR64C17B885P

**Agenzia del Territorio
CATASTO FABBRICATI
Ufficio Provinciale di
Savona**

Dichiarazione protocollo n. SV0000593 del 03/01/2007

Planimetria di u.i.u. in Comune di Albenga

Regione Torre Pernice

civ.

Identificativi Catastali:

Serione: CAM

Foglio: 7

Particella: 380

Subalterno: 43

Compilata da:

Parola Pablo Mario

Iscritto all'albo:

Geometri

Prov. Savona

N. 791

Scheda n. 1

Scala 1:200

PIANO TERZO
H 3.00

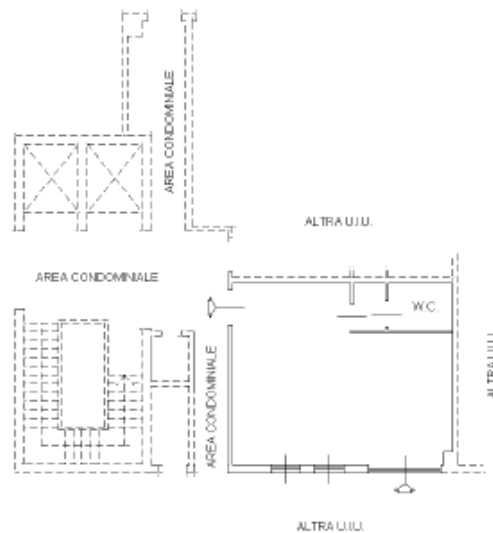

Catasto dei Fabbricati - Situazione al 24/02/2025 - Comune di ALBENGA(AI45) - < Sez. urbana CAM - Foglio 7 - Particella 380 - Subalterno 43 >
REGIONE TORRE PERNICE Piano 3

Ultima planimetria in atti

Data: 24/02/2025 - n. T413627 - Richiedente: NVRRCR64C17B885P

Totale schede: 1 - Formato di acquisizione: A4(210x297) - Formato stampa richiesto: A4(210x297)