

PLANIMETRIA IMMOBILE
Indicazione con ottici fotografici



SOPRALLUOGO DEL 04.06.2025



Immagine 1: immagini esterne del fabbricato dall'ingresso su Via Sugarelle



Immagine 2: Prospetto Nord





Immagine 3: Prospetto Ovest (scala di ingresso all'appartamento)



Immagine 4: Prospetto Nord - Ovest



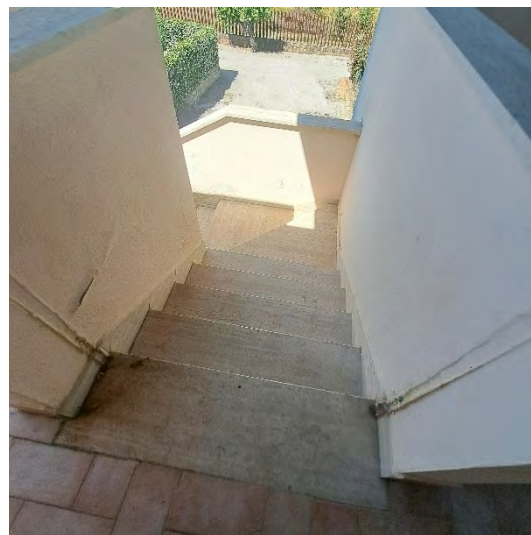
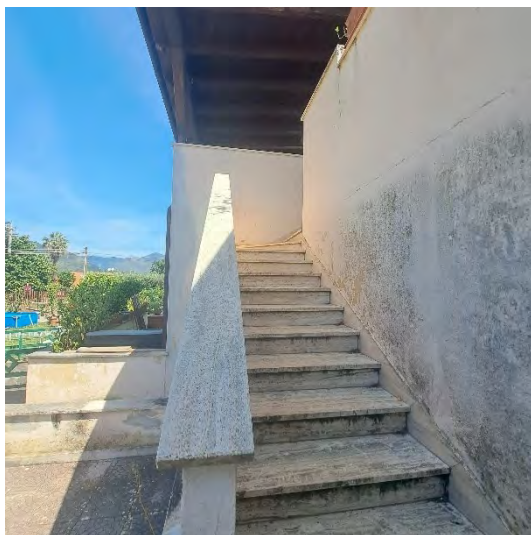

Immagini 5-6: particolare scala esterna di accesso all'immobile

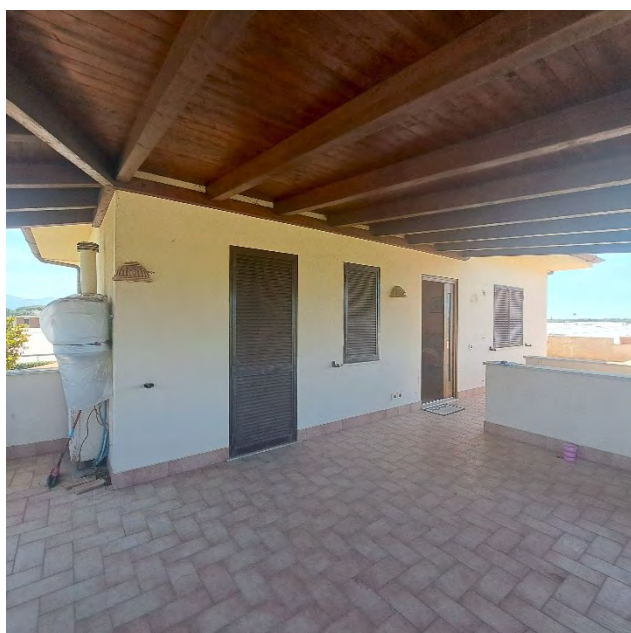

Immagini da 7 a 9: terrazzo coperto





Immagini 10 - 11: ingresso all'appartamento dal terrazzo

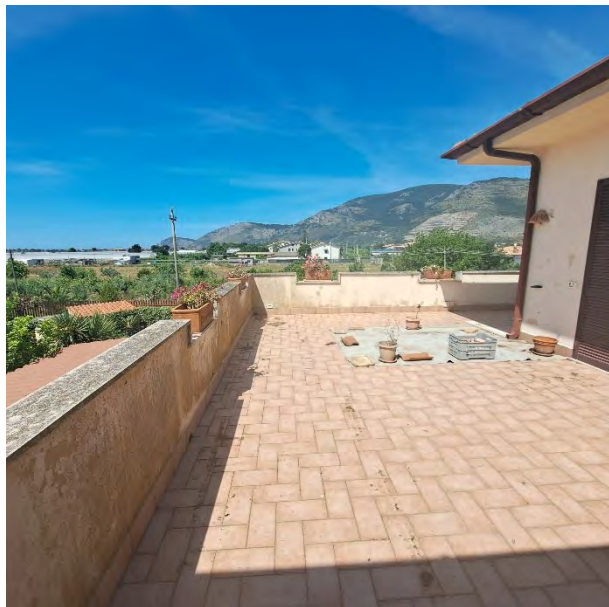

Immagini da 12 a 14: terrazzo scoperto





Immagini 15 - 16: soggiorno





Immagini 17 - 18: cucina





Immagini 19 - 20: disimpegno

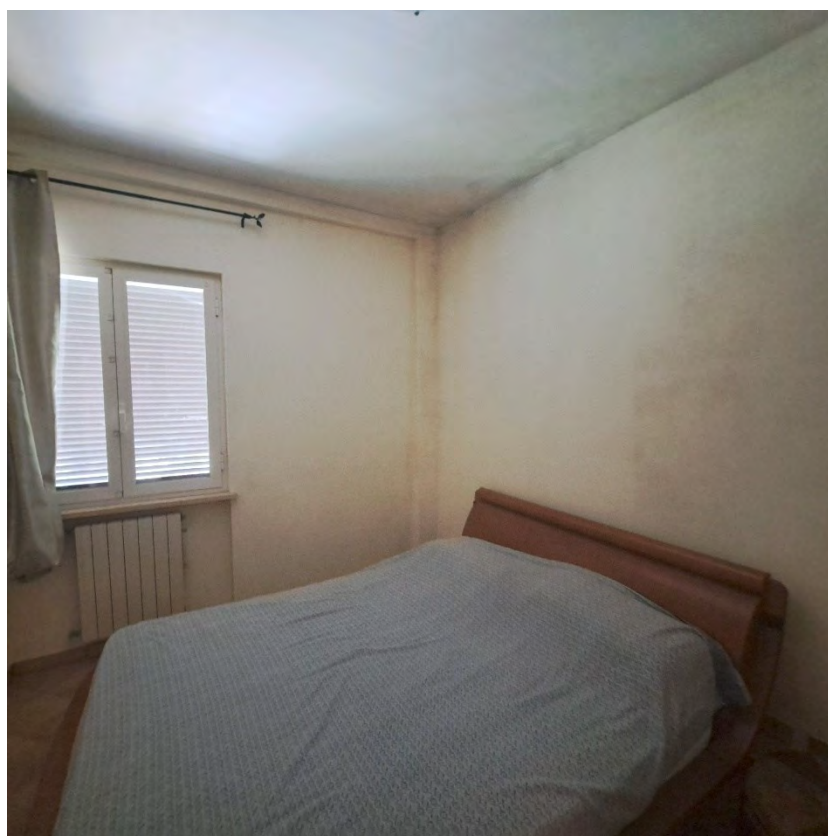



Immagini 21 - 22: camera da letto 1



Immagini 23 - 24: bagno





Immagini 25 - 26: camera da letto 2

