

F. fig. 1000 - 407



DIPARTIMENTO DEL TERRITORIO

CATASTO EDILIZIO URBANO (RDL 13-4-1939, n. 852)

LIRE 8000

Planimetria di u.i.u. in Comune di ALBANO S. ALESSANDRO ..... via ..... MARCONI ..... civ. S.N.C. ....

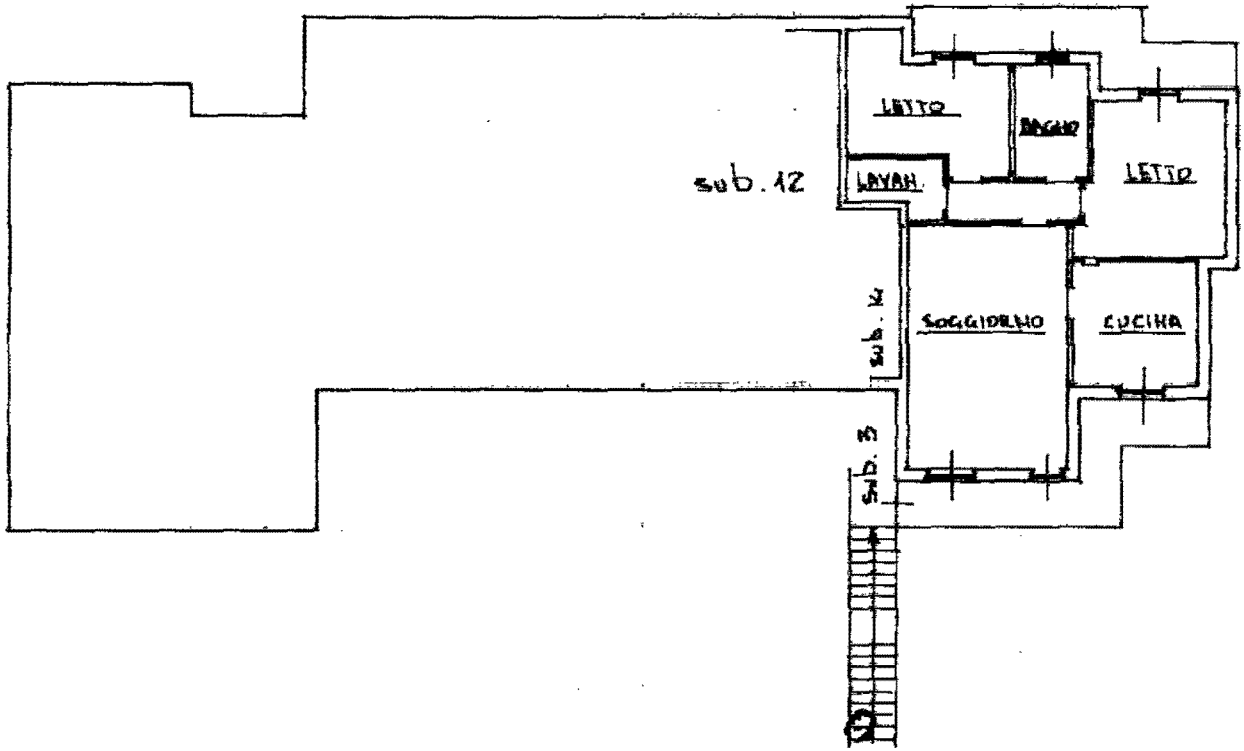

PIANO PRIMO  
h. 270

ORIENTAMENTO

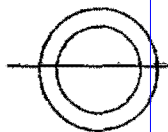

SCALA DI 1:200

Catasto dei Fabbricati - Situazione al 07/07/2025 - Comune di ALBANO SANT'ALESSANDRO(A129) - < Foglio 5 - Particella 3870 - Subalterno 13 >  
VIA MARCONI n. SN Piano I

Dichiarazione di N.C.   
Denuncia di variazione

Completata dal **GEOM. SERGIO CULTURA**  
(Titolo, cognome e nome)

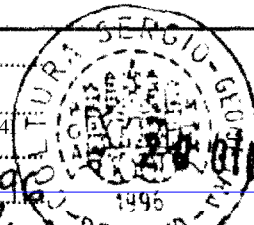

RISERVATO ALL'UFFICIO

Data presentazione: 20/06/1995 - Data: 07/07/2025 - n. T17327 - Richiedente: CLMDMA73A11A794I

Totale schede identificative catastali iscritte all'Albo dei Geometri stampato in formato A4 (210x297)

F. 5  
n. 3870 sub. 13

della provincia di **BG**  
data **02-06-95** Firma **Sergio Cultura**

1995 No 12353

MODULARIO  
F. rig. rend. 497



MINISTERO DELLE FINANZE  
DIPARTIMENTO DEL TERRITORIO  
**CATASTO EDILIZIO URBANO** (RDL 13-4-1939, n. 852)

MOD. 800 (CEU)

LIRE  
1998

Planimetria di u.i.u. in Comune di ALBANO S. ALESSANDRO via MARCONI civ. S. D. C.

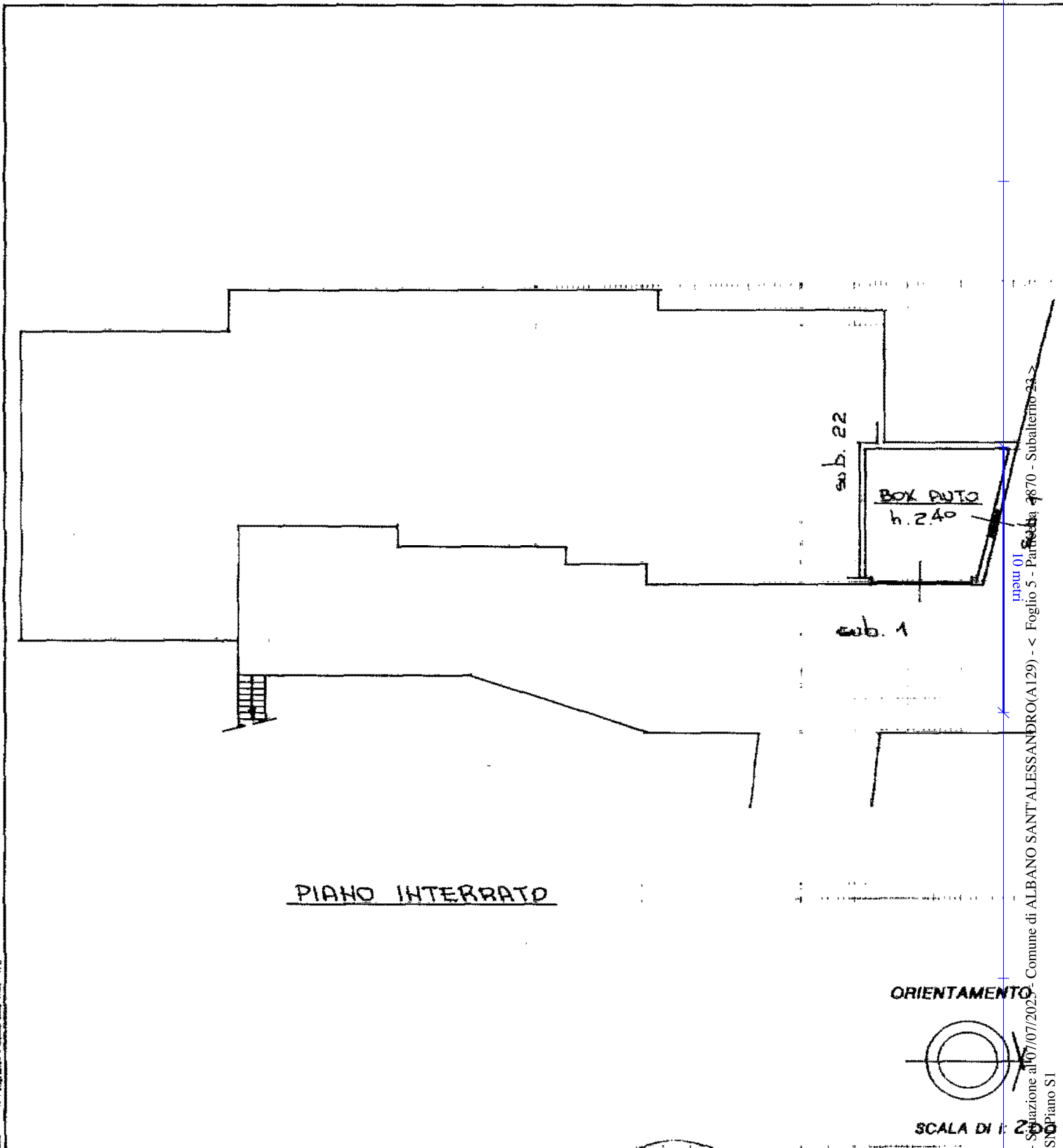

Comune di ALBANO SANT'ALESSANDRO(A129) - < Foglio 5 - Particella n. 4870 - Subalterno 22 - Piano S1

Dichiarazione di N.C.   
 Denuncia di variazione

Identificativi catastali  
 F. 5  
 n. 3870 sub. 23

Compilata dal GEOM. SERGIO CULTURA  
(Titolo, cognome e nome)

Iscritto all'albo de GEOM.  
 della provincia di BA n. 1996  
 data 02-06-95 Firma [Signature]



RISERVATO ALL'UFFICIO

**BIU. 1995 N° 12353**

VIA G. MARCONI n. 18

Ultima planimetria in atti

MODULARIO  
F. r.g. form. 442



MINISTERO DELLE FINANZE  
DIPARTIMENTO DEL TERRITORIO  
**CATASTO EDILIZIO URBANO** (ADL 13-4-1938, n. 652)

MOD. 100 (CEU)

LIRE  
800

Planimetria di u.i.u. in Comune di ALBANO S. ALESSANDRO via MARCONI civ. S. P. C.

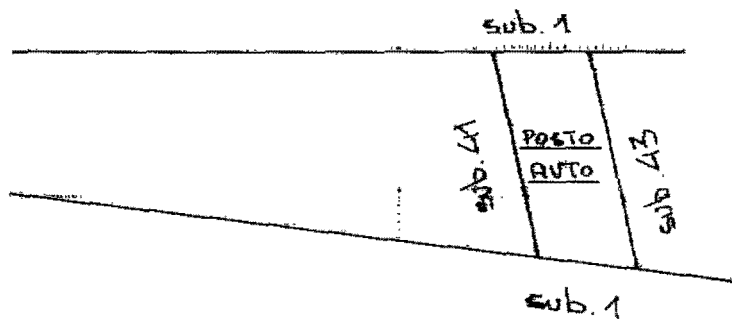

PIANO TERRA

ORIENTAMENTO

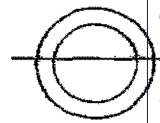

SCALA DI 1: 200

Dichiarazione di N.C.   
Denuncia di variazione

Compilata dal GEOM  
(Titolo, cognome e nome)  
SERGIO CULTURA  
iscritto all'albo de GEOM  
della provincia di BG n. 1996



RISERVATO ALL'UFFICIO

N. 12353

34

Ultima planimetria in atti  
n. 3870 sub. 42

Data presentazione: 20/06/1995 - Data: 07/07/2025 - n. T17329 - Richiedente: CLMDMA73A11A794I  
Totale schede: T - Formato di acquisizione: A4(210x297) - Formato stampa richiesto: A4(210x297)

invari 01  
Catasto dei fabbricati - Situazione al 07/07/2025 - Comune di ALBANO SANT'ALESSANDRO(A129) - < Foglio 5 - Particella 3870 - Subalterno 42 >  
VIA G. MARCONI n. SN Piano T