





PIANO PIANO TERRA
Scala 1/100

-  Porzioni realizzate in eccesso o in difformità
-  Demolizioni realizzate abusivamente
-  Loggiati realizzati abusivamente
-  Porzione di "Dubbia Legittimità edilizia"
All'interno del fascicolo è stato rinvenuto il deposito di una pratica sismica n. 735/1989 con un grafico su cui è riportato l'ampliamento, ma non è stato rinvenuto il necessario titolo edilizio che abbia autorizzato l'intervento.

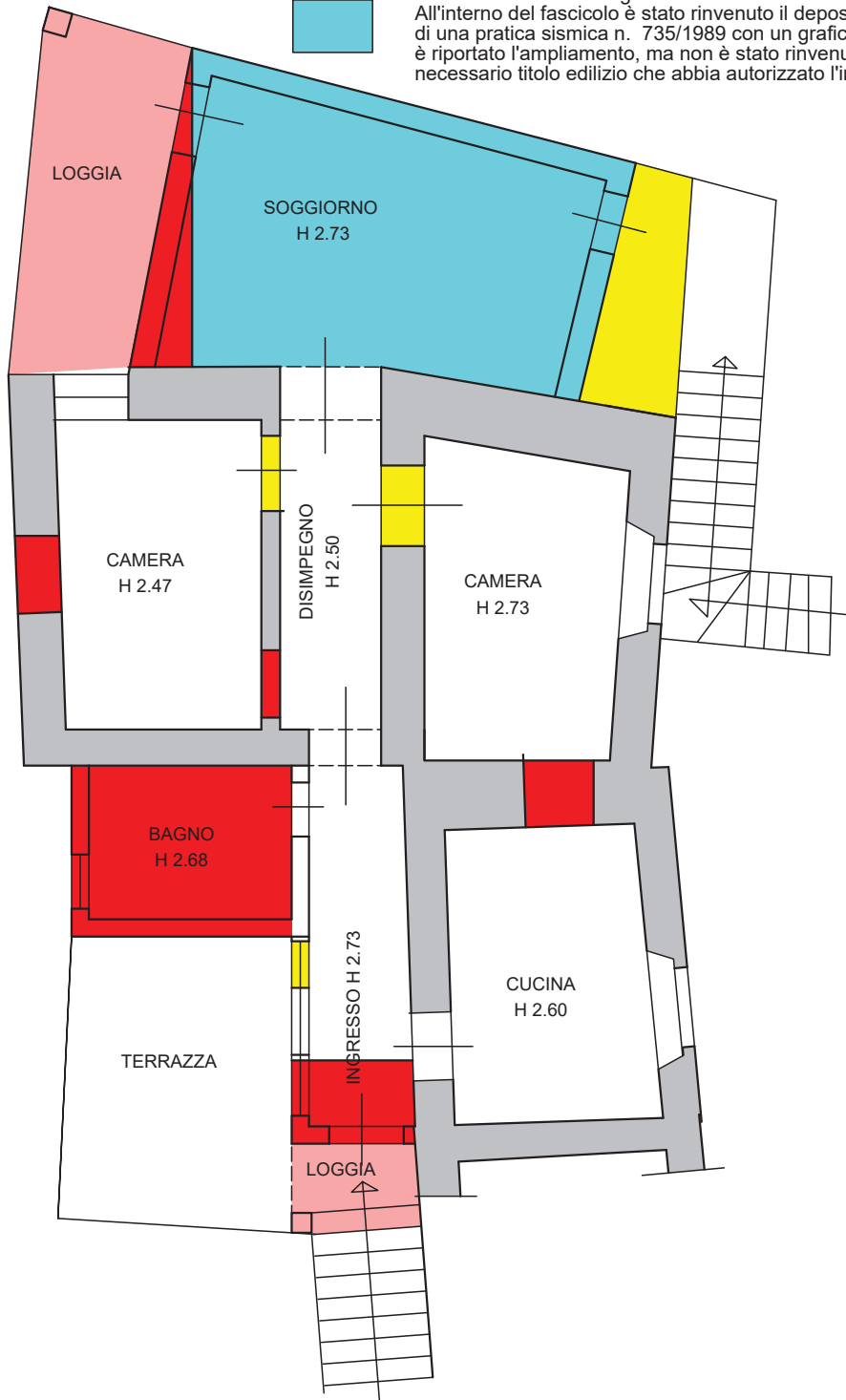

PIANO PIANO PRIMO

Scala 1/100



Vani al piano ricavati abusivamente per il rialzamento del tetto in difformità dal titolo edilizio CE n. 3202 del 20/06/1986

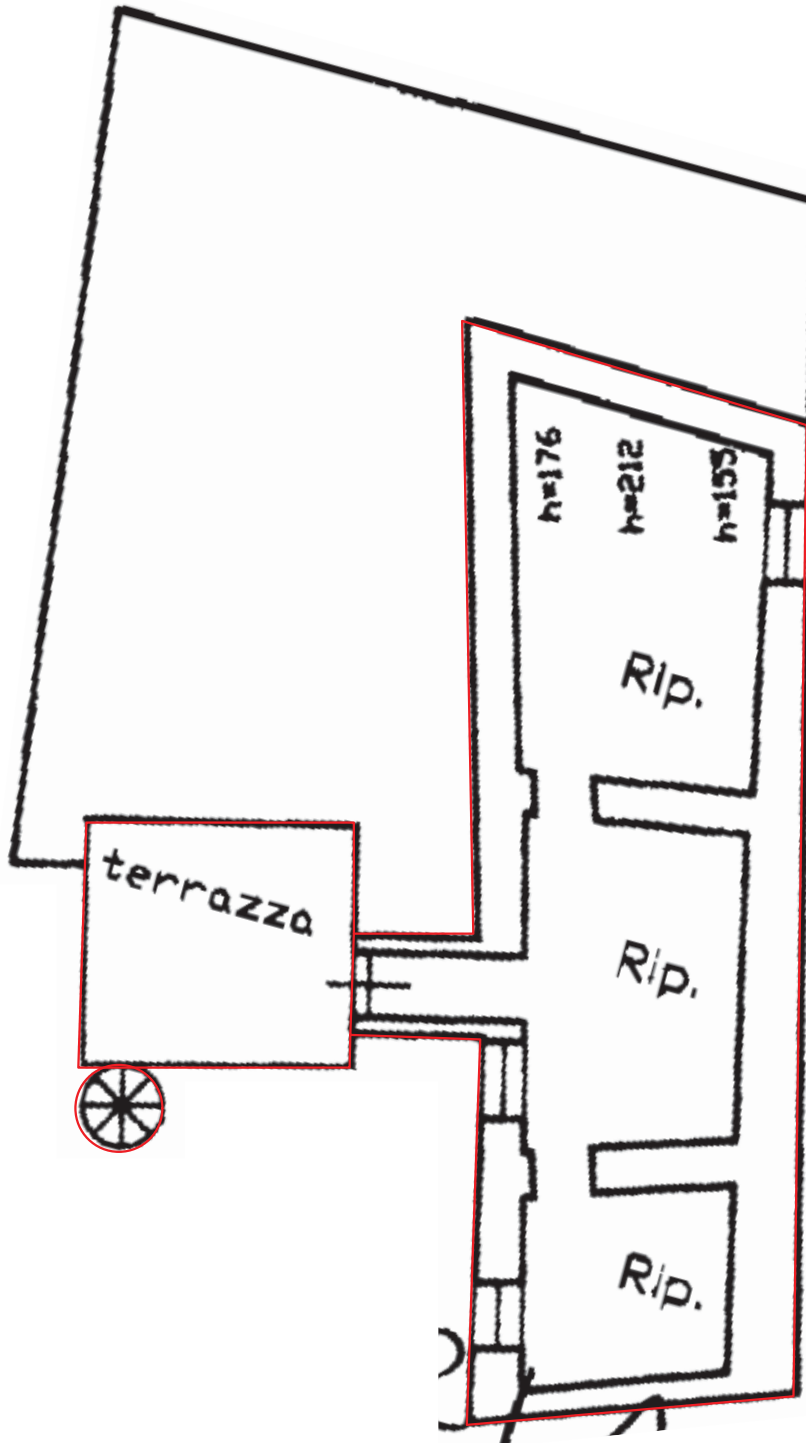

PIANO PIANO SOTTOTETTO

NB: Porzione non rilevata in quanto non accessibile
Si riporta un estratto della planimetria catastale