



MODULARIO  
F. - Cat. S. T. - 211



MINISTERO DELLE FINANZE  
DIREZIONE GENERALE DEL CATASTO E DEI SERVIZI TECNICI ERARIALI

MOD. B (Nuovo Catasto Edilizio Urbano)

Lire  
20

# NUOVO CATASTO EDILIZIO URBANO

(R. DECRETI-LIGUE 12 APRILE 1959, N. 652)

Planimetria dell'immobile situato nel Comune di LA SPEZIA Via PUCCINI n° 28 int. 2

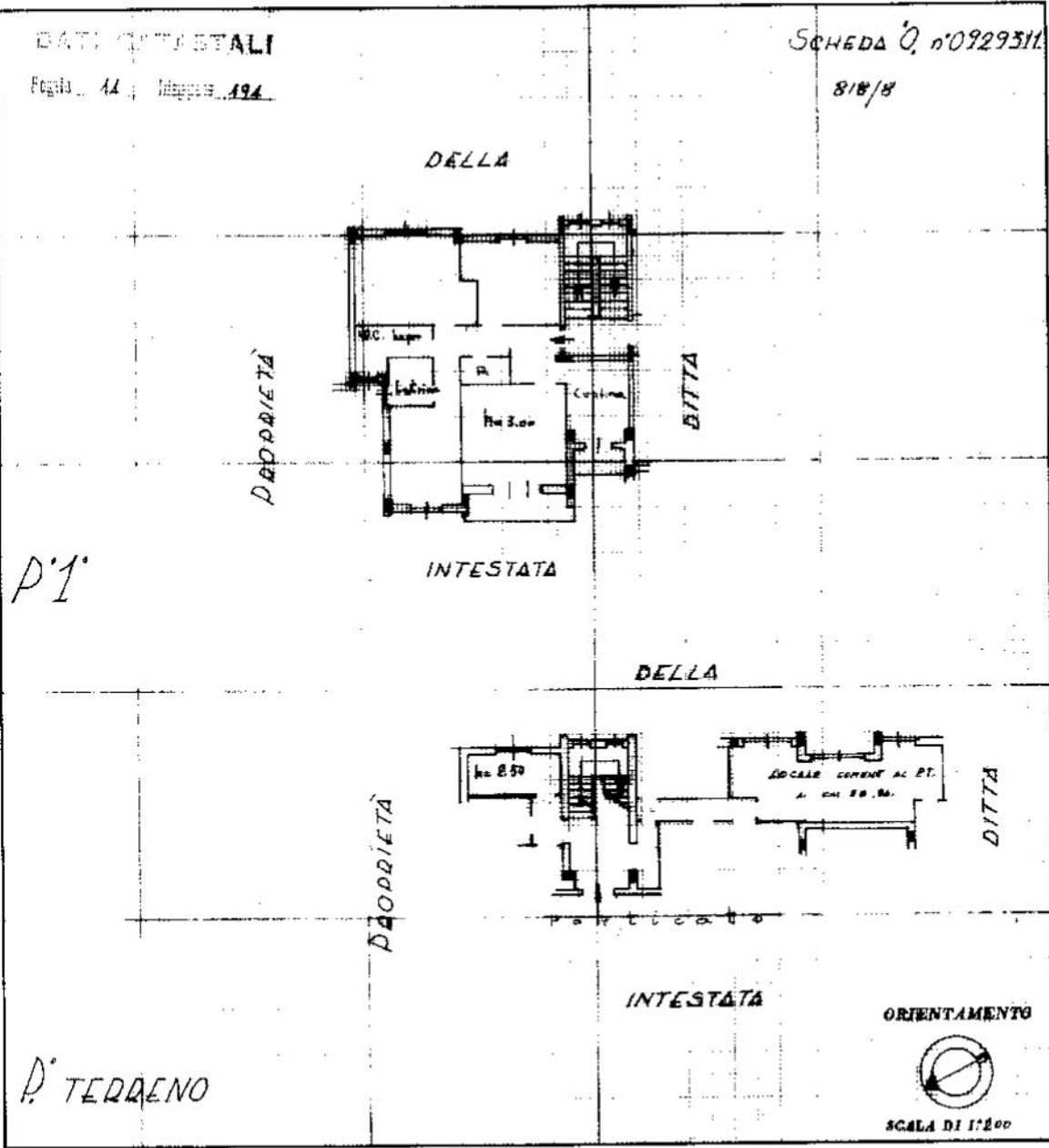

SPAZIO RISERVATO PER LE ANNOTAZIONI D'UFFICIO

DATA	
PROT. N°	

Compilata dal GEOM. GIOVANNI COMAI  
(Titolo, nome e cognome del redatto)  
DEL SERVIZIO TECNICO I.A.C.P.

Accredito all'Albo de \_\_\_\_\_  
della Provincia di LA SPEZIA

DATA 10-12-1969

Firma: Giovanni Comai

Catasto dei Fabbricati - Situazione al 20/03/2024 - Comune di LA SPEZIA(E463) - < Foglio 14 - Particella 1625 - Subalterno 8 >  
VIA GIACOMO PUCCINI n. 28 Piano I

Ultima planimetria in atti