05/08/2024

05/08/2024

05/08/2024

05/08/2024

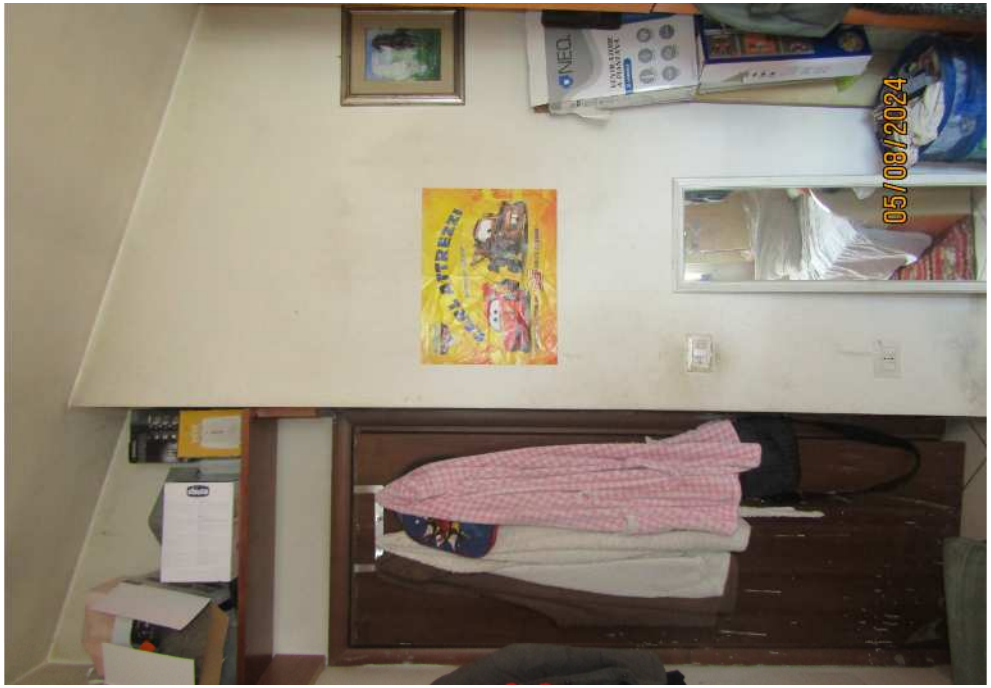
05/08/2024

05/08/2024

05/08/2024

05/08/2024

05/08/2024

05/08/2024

05/08/2024

05/08/2024

05/08/2024

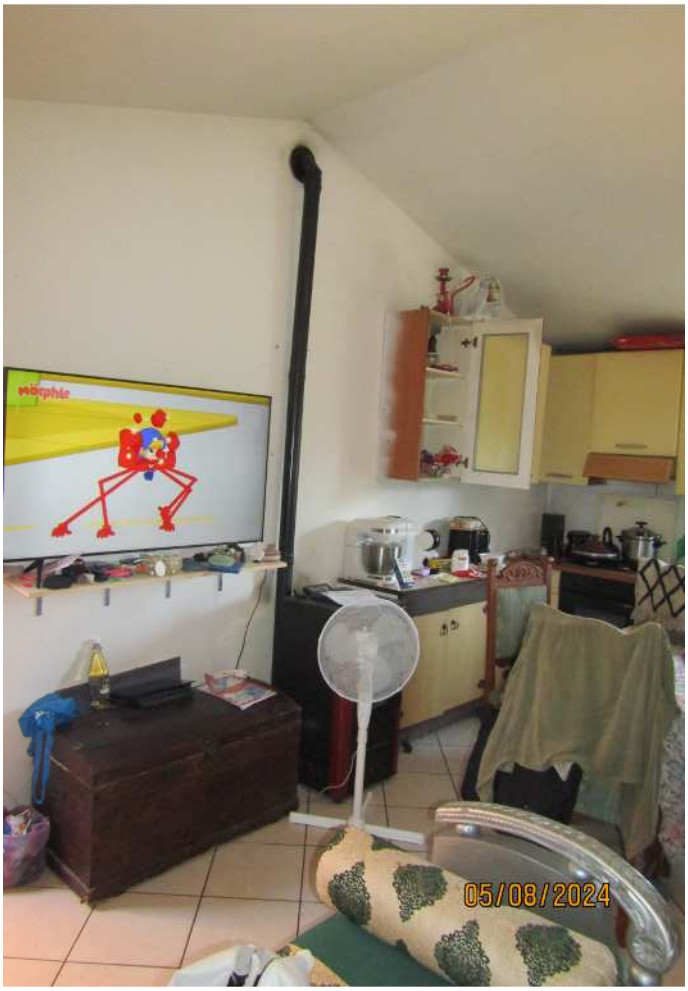
Morphie
05/08/2024

05/08/2024

05/08/2024

05/08/2024

05/08/2024
Ecoteck
Modello
Lisa
N° Matricola
31000-005-11910
Combustibile
Pellet
Potenza termica
5,5 Kw
Potenza elettrica assorbita
220/240 V - 50 Hz
CE
Conforme alle normative: Pr - EN14785
- Leggere attentamente e seguire le istruzioni fornite nel manuale d'uso
- Installare il prodotto in ambiente areato secondo le norme vigenti
- Non utilizzare l'apparecchio su canna fumaria multipla
- Usare solo combustibili raccomandati
MADE IN ITALY
Ecoteck srl Via kupfer 31 25036 Palazzolo s/O (BS) Italy

05/08/2024
Ecoteck
Modello
Lisa
N° Matricola
31000-005-11910
Combustibile
Pellet
Potenza termica
5,5 Kw
Potenza elettrica assorbita
220/240 V - 50 Hz
CE
Conforme alle normative: Pr - EN14785
- Leggere attentamente e seguire le istruzioni fornite nel manuale d'uso
- Installare il prodotto in ambiente areato secondo le norme vigenti
- Non utilizzare l'apparecchio su canna fumaria multipla
- Usare solo combustibili raccomandati
MADE IN ITALY
Ecoteck srl Via kupfer 31 25036 Palazzolo s/O (BS) Italy