

MODULARIO  
F. 10/1986 - 497



MINISTERO DELLE FINANZE  
DIREZIONE GENERALE DEL CATASTO E DEI SERVIZI TECNICI ERARIALI  
**NUOVO CATASTO EDILIZIO URBANO**

Mod. B (Nuovo Catasto Edilizio Urbano)

Lire  
100

(R. DECRETO-LEGGE 13 APRILE 1939, N. 637)

Planimetria dell'immobile situato nel Comune di COMISO (RAGUSA) Via CONTR. MASTRELLA

Ditta CANTELLI EMANUELE, viale Comiso, l. 8/4/1952, CNT. MNL. 52 DOR. 2.9270 - RATAI ANGELA, viale L. J. J. (Fog. 10) il 12/1/1956  
(RTS N. GL. 36 A 527, 2182)

Allegata alla dichiarazione presentata all'Ufficio Tecnico Erariale di RAGUSA

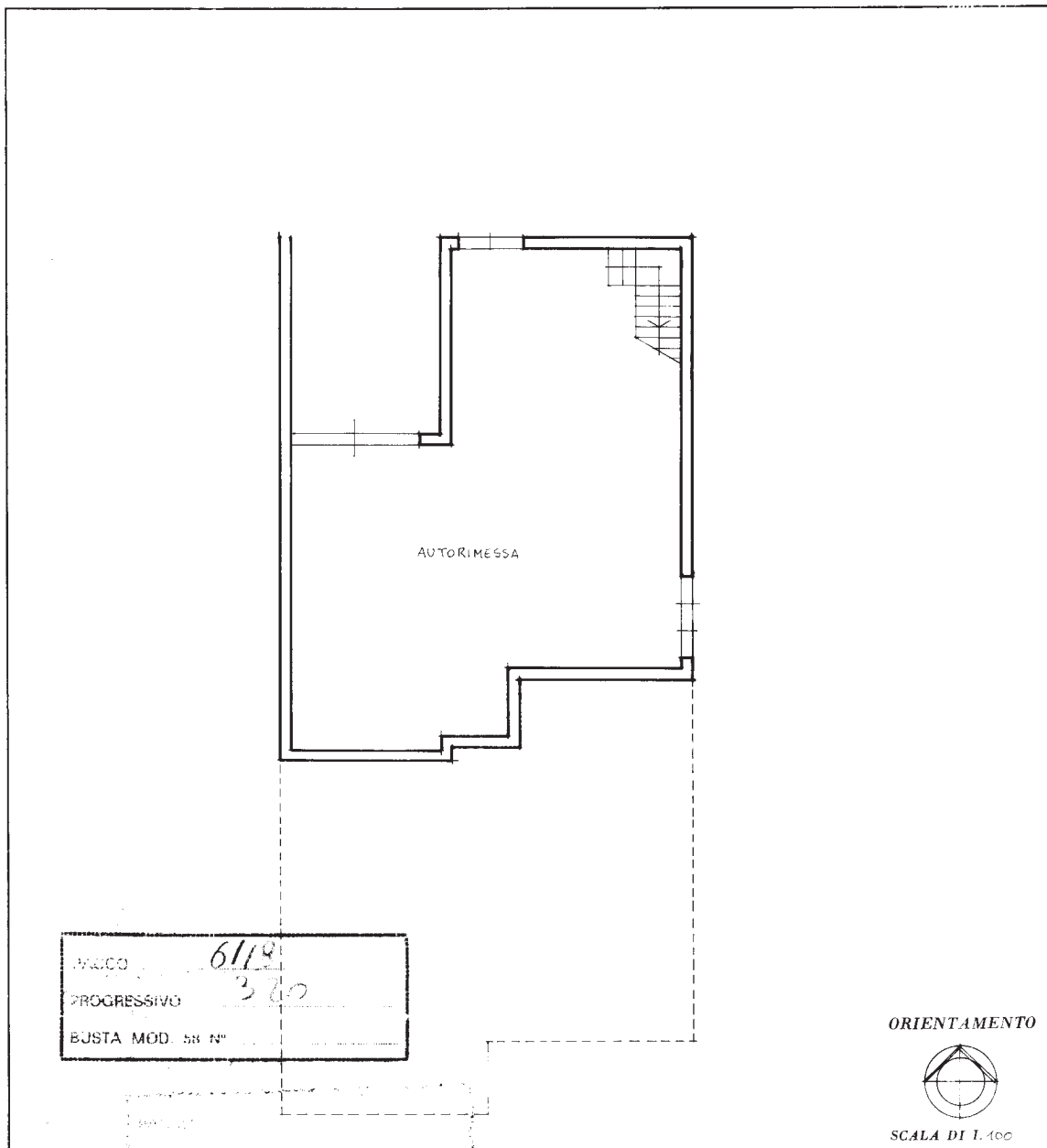

MILCO	6119
PROGRESSIVO	360
BUSTA MOD. 58 N°	

ORIENTAMENTO



SCALA DI 1:100

SPAZIO RISERVATO PER LE ANNOTAZIONI D'UFFICIO

DATA

PROT. N° 31461/A

Compilata dall'arch. GIUSEPPE INGHILTERRA  
(Titolo, nome e cognome del tecnico)

Iscritto all'Albo degli architetti  
della Provincia di Ragusa

DATA 01-7-1985

Firma: arch. Giuseppe Inghilterra

Ultima planimetria in atti

in metri

