

**Agenzia del Territorio
CATASTO FABBRICATI
Ufficio Provinciale di
Roma**

Dichiarazione protocollo n. RM0761416 del 20/10/2004

Planimetria di u.i.u. in Comune di Ardea

Via Dello Scorpione

civ. 18-20

Identificativi Catastali:

Sezione:
Foglio: 56
Particella: 1213
Subalterno: 502

Compilata da:
Schinzari Amedeo

Iscritto all'albo:
Architetti

Prov. Roma

N. 14137

Scheda n. 1

Scala 1:200

APPARTAMENTO

PIANO TERRA
H = ml 3.00

VIA DELLO SCORPIONE

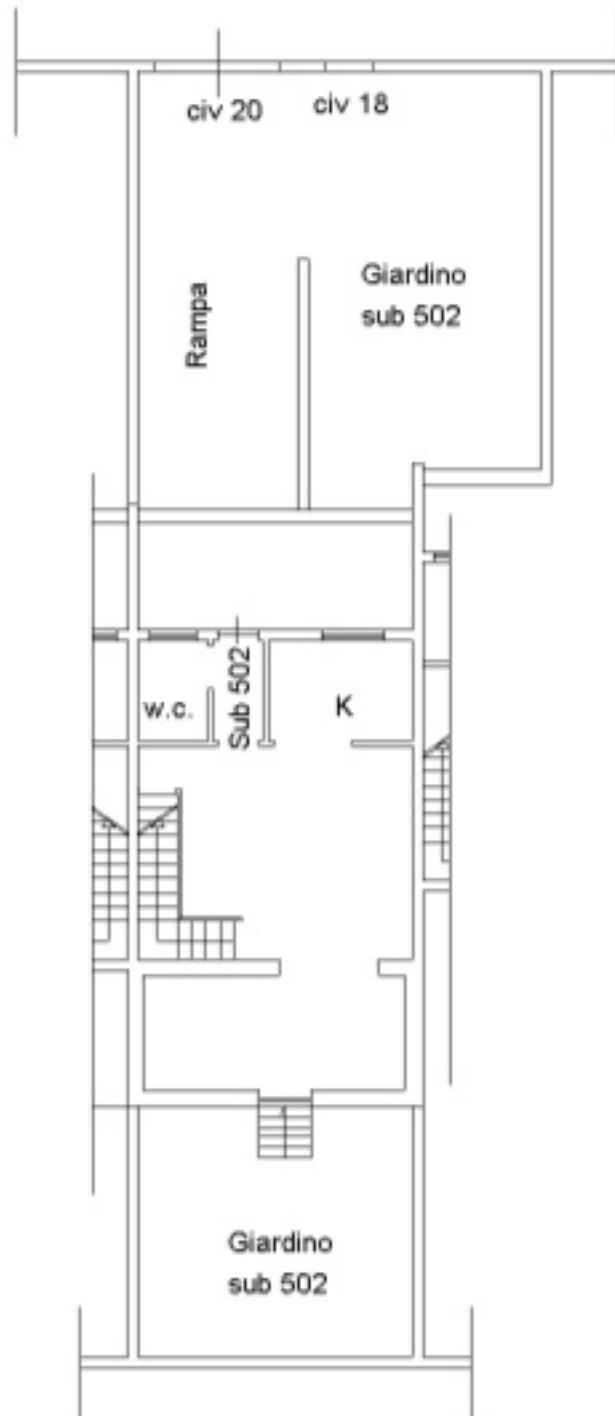

PIANO PRIMO
H = ml 3.00

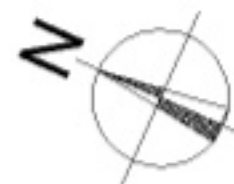
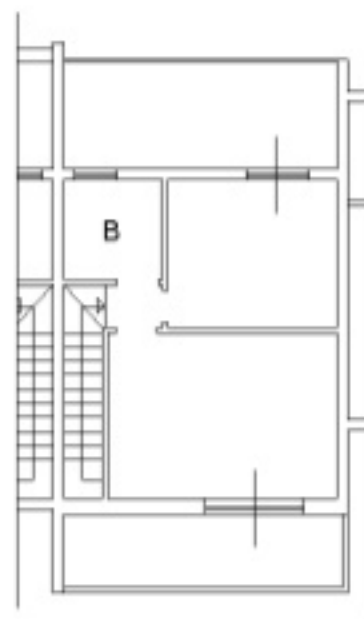

ORIENTAMENTO

Catasto dei Fabbricati - Situazione al 13/01/2025 - Comune di ARDEA(M213) - < Foglio 56 - Particella 1213 - Subalterno 502 >
VIA DELLO SCORPIONE n. 18-20 Piano T-1

MODULARIO
F. - Cat. S. T. - 313



MINISTERO DELLE FINANZE
DIREZIONE GENERALE DEL CATASTO E DEI SERVIZI TECNICI ERARIALI

MOD. B (Nuovo Catasto Edilizio Urbano)

Lire
20

NUOVO CATASTO EDILIZIO URBANO

(R. DECRETO-LEGGE 13 APRILE 1939, N. 652)

Planimetria dell'immobile situato nel Comune di ARDEA Via Colle Romite

Ditta [REDACTED]

Allegata alla dichiarazione presentata all'Ufficio Tecnico Erariale di Roma

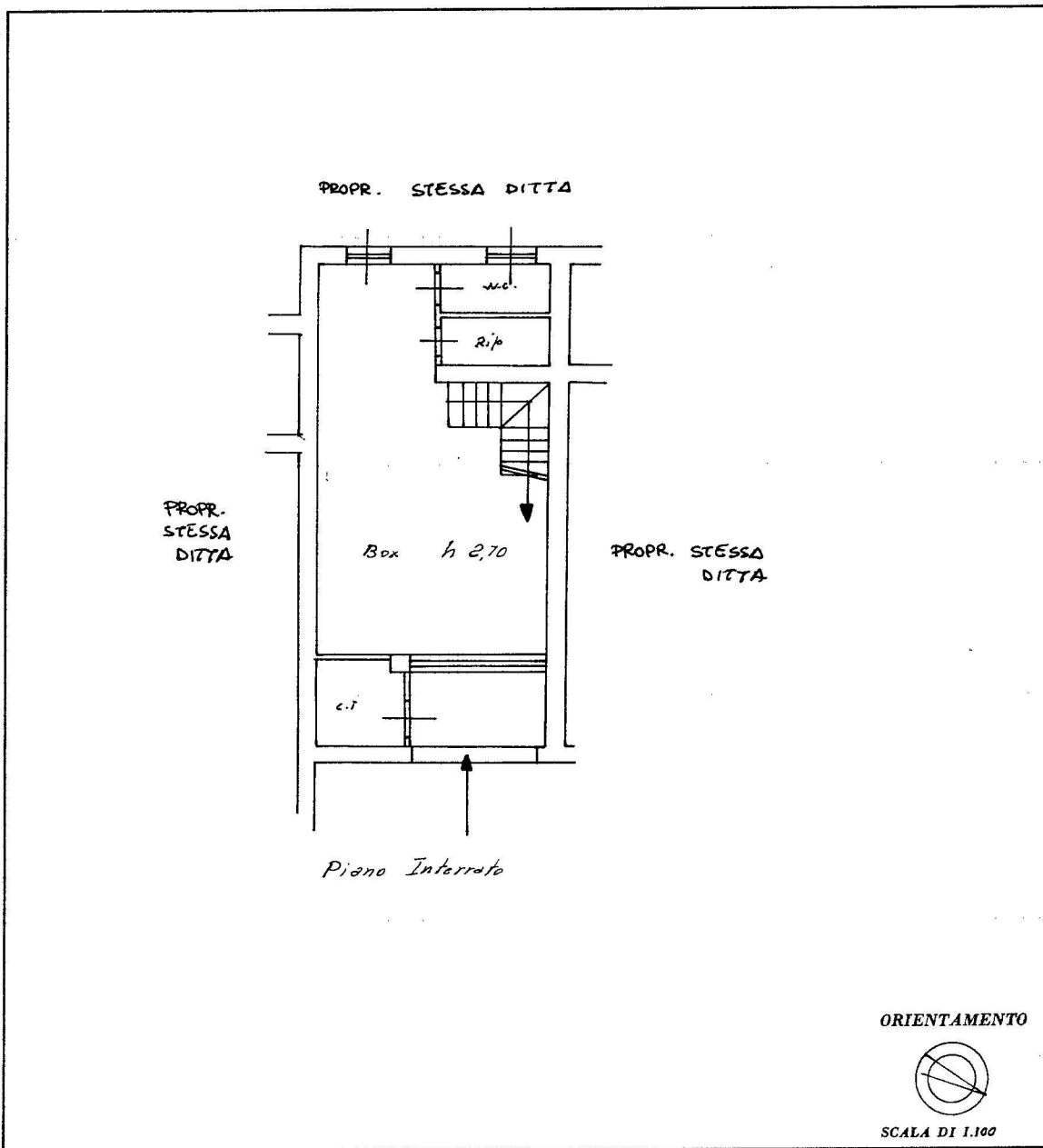

SPAZIO RISERVATO PER LE ANNOTAZIONI D'UFFICIO

DATA
PROT. N°

[Stamp: ARDEA - 01/01/1977]

[Stamp: 37/04]

Compilata dal DOCT. ARCH.
(Titolo, nome e cognome del tecnico)
STEPANO LIBERATI

Iscritto all'Albo de gli architetti
della Provincia di ROMA

DATA 2.7.1977

Firma: Step Liberati

IPS-OFFICINA CV-ROMA

Ultima planimetria in atti

10 metri

Catasto dei Fabbricati - Situazione al 13/01/2025 - Comune di ARDEA(M213) - < Foglio 56 - Particella 1213 - Subalterno 8 >
VIALE COLLE ROMITO n. SNC Piano S1