

DOCUMENTAZIONE FOTOGRAFICA

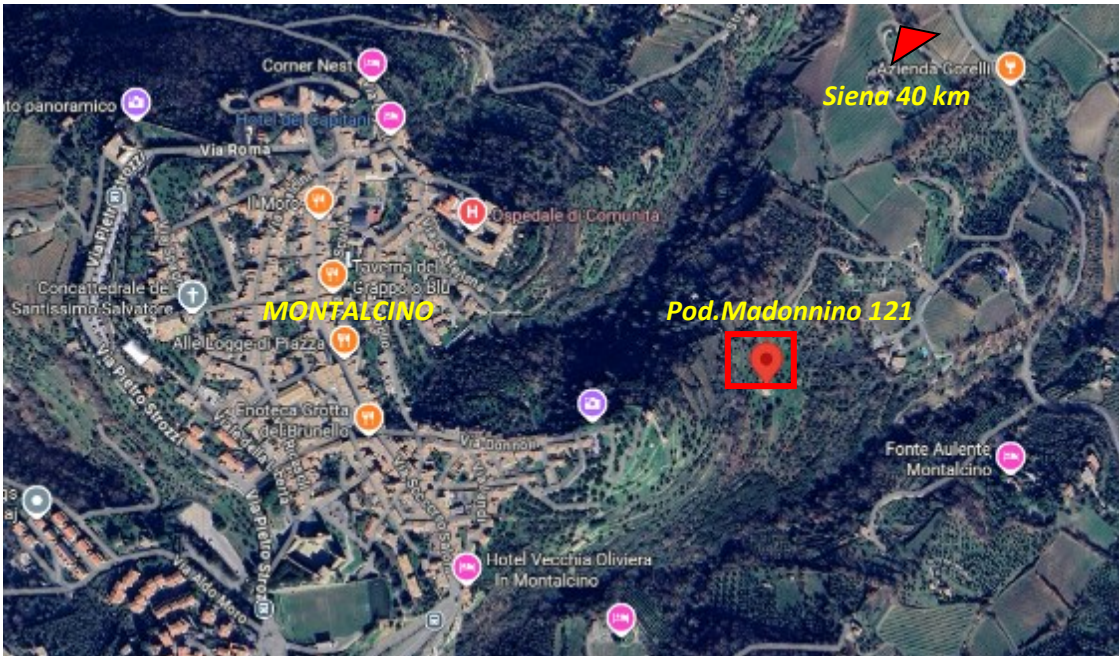

Inquadramento territoriale



Inquadramento nella zona di riferimento

Procedura Esec. N. 191/2024 promossa da UNICREDIT SPA contro *****
C.T.U. Architetto Elisabetta Corsi
Ottobre 2025
DOCUMENTAZIONE FOTOGRAFICA





Ingresso da S.P. del Brunello (km 7.600)



Accesso da strada vicinale





Area esterna





Vista fabbricato



Vista nord





vista ovest



Vista sud

Procedura Esec. N. 191/2024 promossa da UNICREDIT SPA contro *****
C.T.U. Architetto Elisabetta Corsi
Ottobre 2025
DOCUMENTAZIONE FOTOGRAFICA





Vista est



Vista ovest

Procedura Esec. N. 191/2024 promossa da UNICREDIT SPA contro *****
C.T.U. Architetto Elisabetta Corsi
Ottobre 2025
DOCUMENTAZIONE FOTOGRAFICA





Vista sud ovest



Fabbricato rurale

Appartamento per civile abitazione piano terra



Interno cucina/soggiorno





Dettaglio restauro copertura piano terra



disimpegno





Camera 1



Camera 1





Camera 2



Magazzini piano terra





Procedura Esec. N. 191/2024 promossa da UNICREDIT SPA contro *****
C.T.U. Architetto Elisabetta Corsi
Ottobre 2025
DOCUMENTAZIONE FOTOGRAFICA



Forno



Piano S1

Stalla ingresso



stalla



Tettoia



Magazzini



Terreno circostante





Pozzo

