



# CATASTO EDILIZIO URBANO (RDL 13-4-1939, n. 652)

LIRE  
500

Planimetria di u.i.u. in Comune di **SOLARO** via **MAZZINI** civ. **33**

**ESTRATTO MAPPA**  
Foglio n. 12 mapp. 226  
scala 1:1000

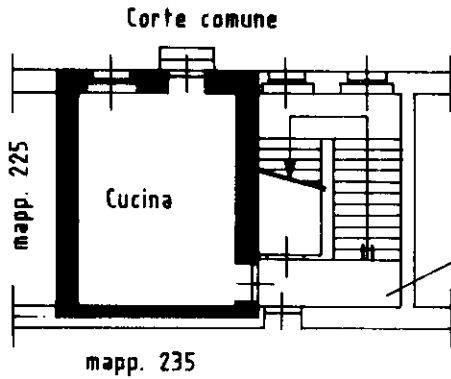
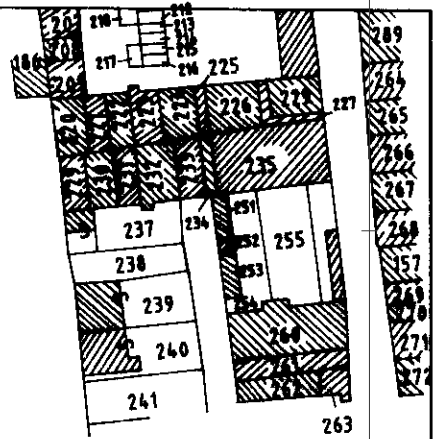

**PIANO TERRA**  
H.=m. 4.00

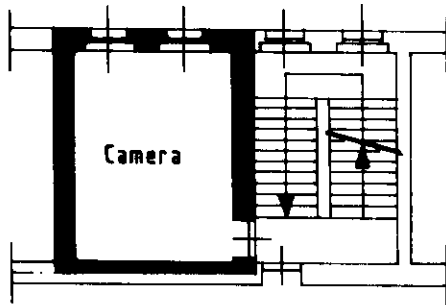

**PIANO PRIMO**  
H.=m. 3.55

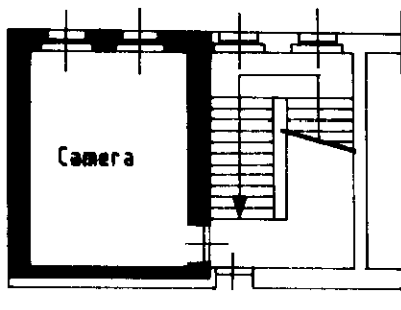

**PIANO SECONDO**  
H.=m. 2.95

ORIENTAMENTO



SCALA DI 1:200

Dichiarazione di N.C.   
Denuncia di variazione

Compilata dal **Dott. Ing. BORGHI GIOVANNI**  
(Titolo, cognome e nome)

RISERVATO ALL'UFFICIO

Ultima planimetria in atti  
Identificativi catastali  
Data presentazione: 30/05/1995 - Data: 08/04/2025 - n. T68352 - Richiedente: CLMLRT70S13F704K  
Totale fogli: 1 - Formato acquisizione: A4 (210x297) - Formato stampa richiesto: A4 (210x297)  
n. **226** sub. **701**  
data **10/02/95** Firma **Ing. B. B.**

input 01  
Catasto dei Fabbricati - Situazione al 08/04/2025 - Comune di SOLARO(1786) - < Foglio 12 - Particella 226 - Subalterno 701 >  
VIA GIUSEPPE MAZZINI: 33 Piano I - 1 - 2