

STUDIO TECNICO
Geom. Walter COCON
Via E. Mancini, 171
61122 – PESARO – (PU)
Part. IVA 01096860414
Cod. Fisc. CCN WTR63S16D488J
e mail: studio@waltercocon.it
pec: walter.cocon@geopec.it

Tribunale Ordinario di Pesaro di Pesaro
Esecuzioni Immobiliari
R.G.E. N.37/2024

RILIEVO FOTOGRAFICO

CORPO A
FABBRICATO RESIDENZIALE SU DUE LIVELLI



VISTA INGRESSO ALLA PROPRIETA'



PROSPETTO - vista 1



PROSPETTO - vista 2



PROSPETTO - vista 3



RETROPROSPETTO - vista 1



RETROPTOSPETTO - vista 2



RETROPTOSPETTO - vista 3°



PROSPETTO LATO DX - VISTA 1



PROSPETTO LATO DX - VISTA 2



INGRESSO E CORRIDOIO - Piano 1°

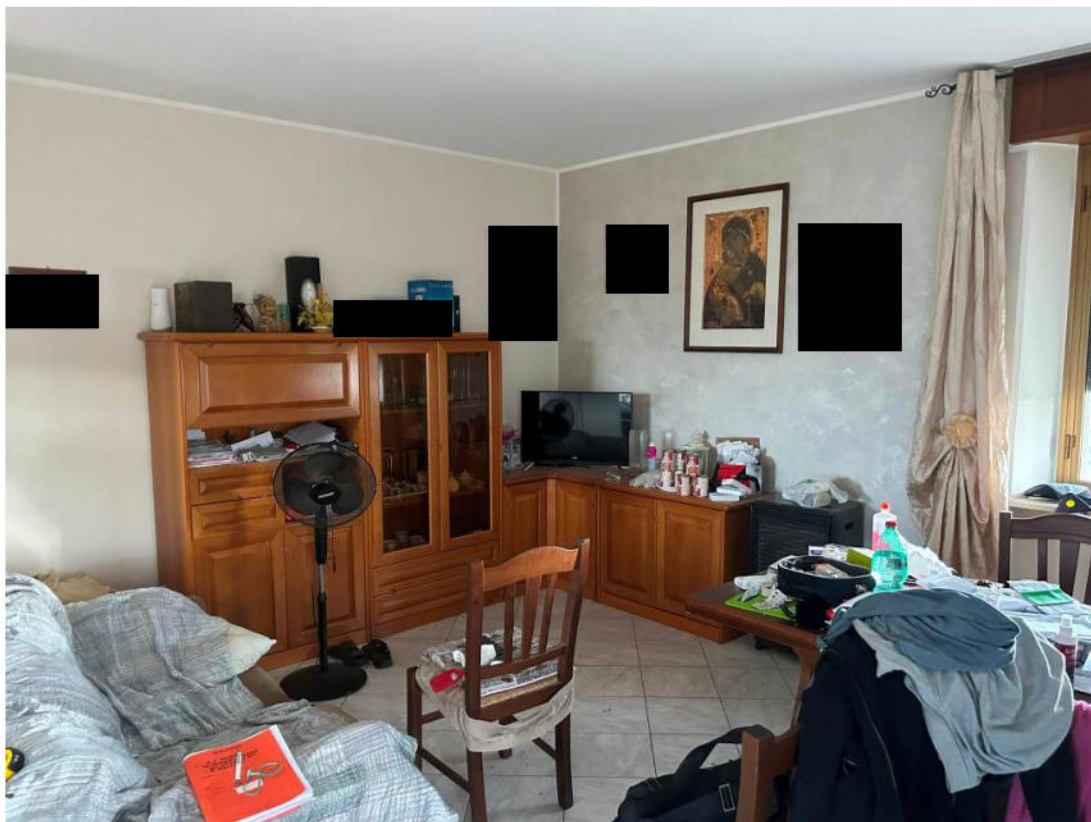

SOGGIORNO – Piano 1°

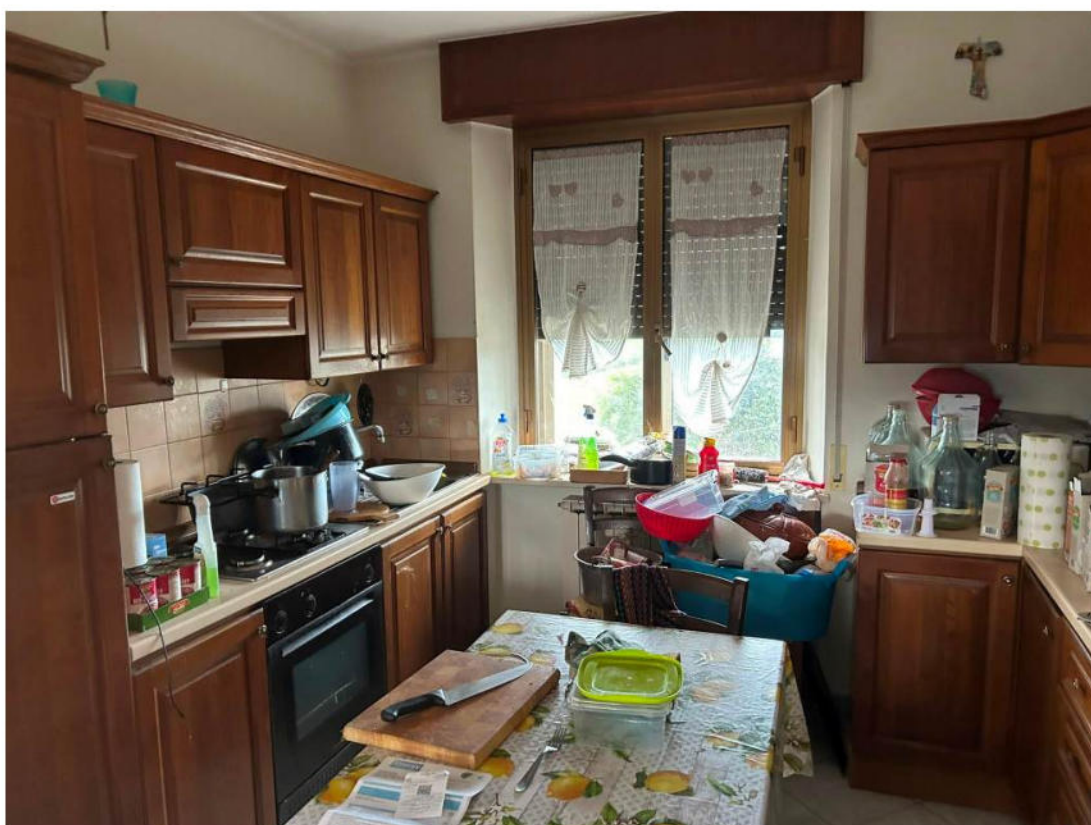

CUCINA – Piano 1°



APERTURA CUCINA - SOGGIORNO – Piano 1°



LETTO 1 – Piano 1°

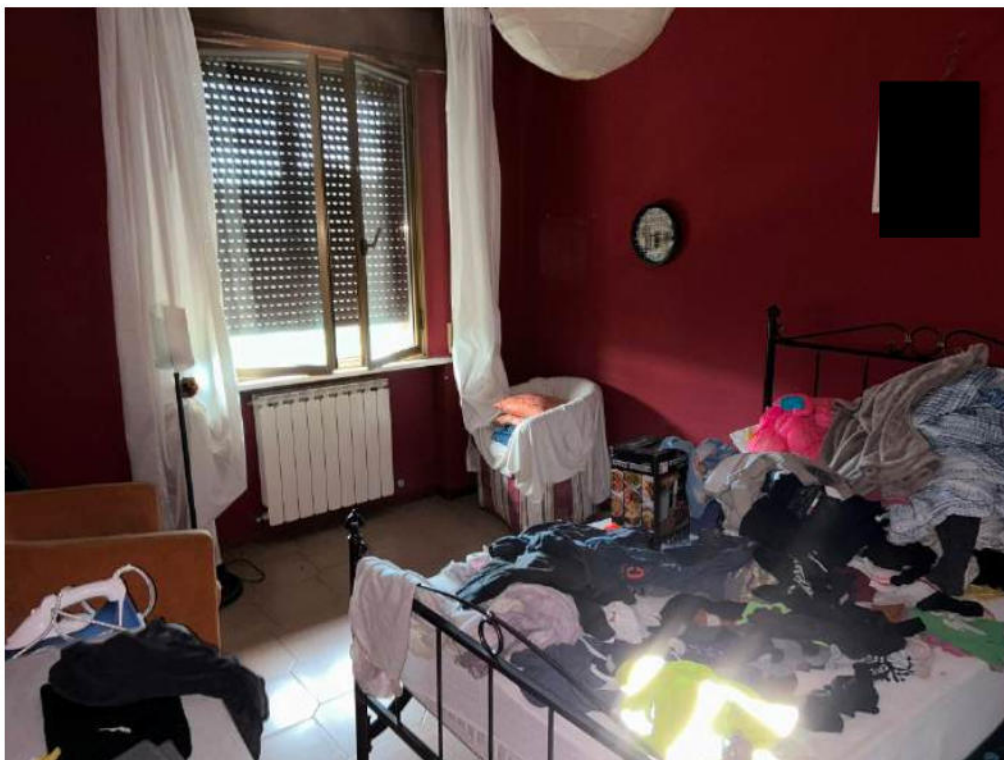

LETTO 2 – Piano 1°



BAGNO – Piano 1°



TERRAZZO PRIMO PIANO LATO DX CASA



TERRAZZO PRIMO PIANO RETRO CASA

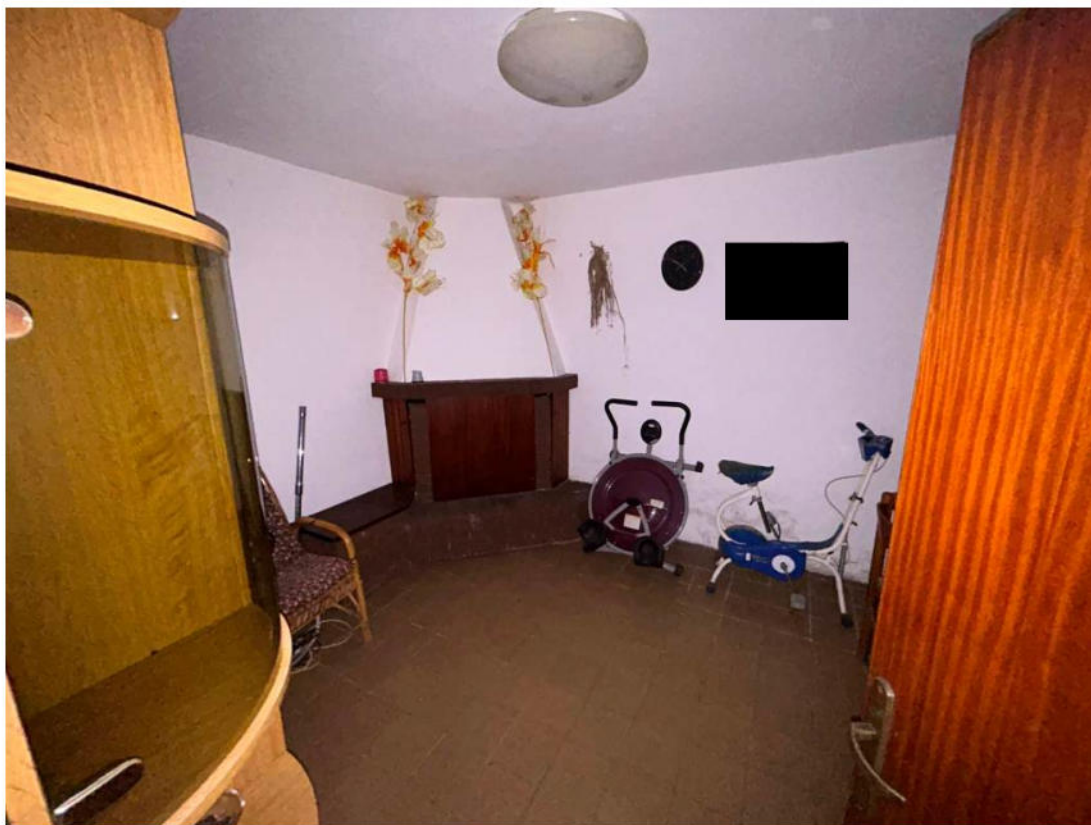

LOCALI ACCESSORI (Cucina di servizio) – Piano Terra



LOCALI ACCESSORI (magazzino) – Piano Terra

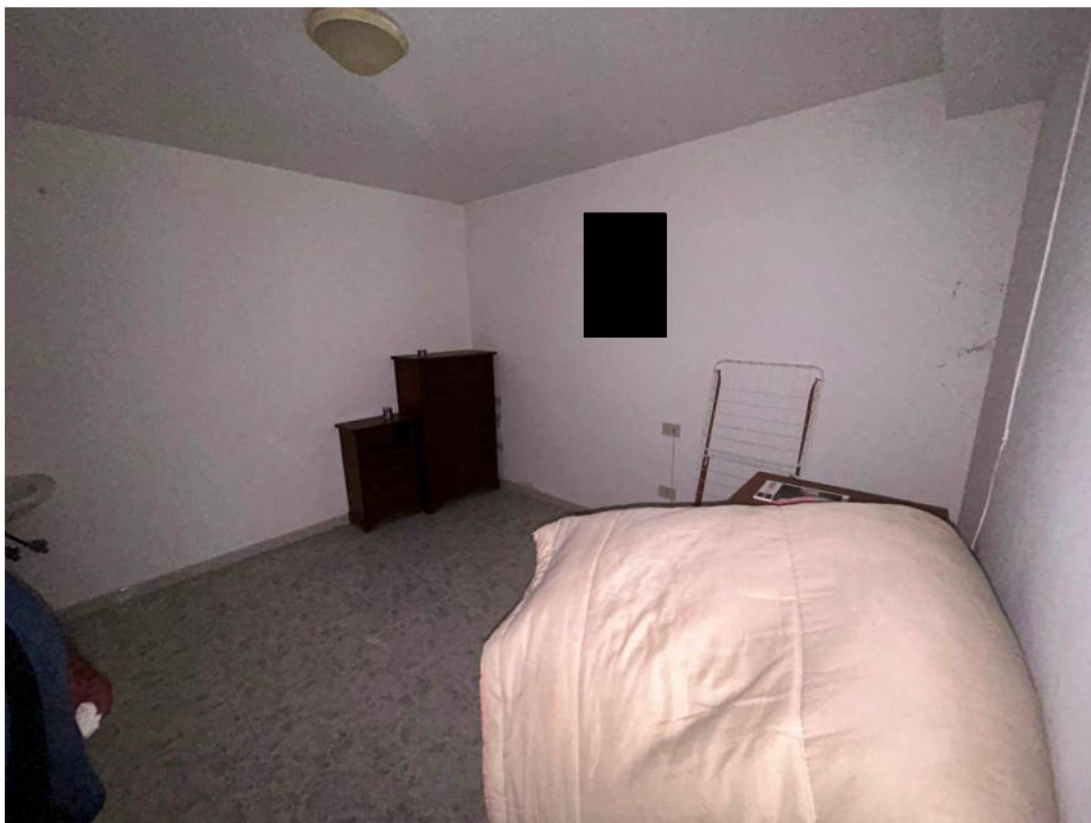

LOCALI ACCESSORI (Cantina) – Piano Terra



INGRESSO – Piano Terra



LOCALI ACCESSORI (Ripostiglio) – Piano Terra



BAGNO (w.c.) – Piano Terra – vista 1



BAGNO (w.c.) – Piano Terra – vista 2

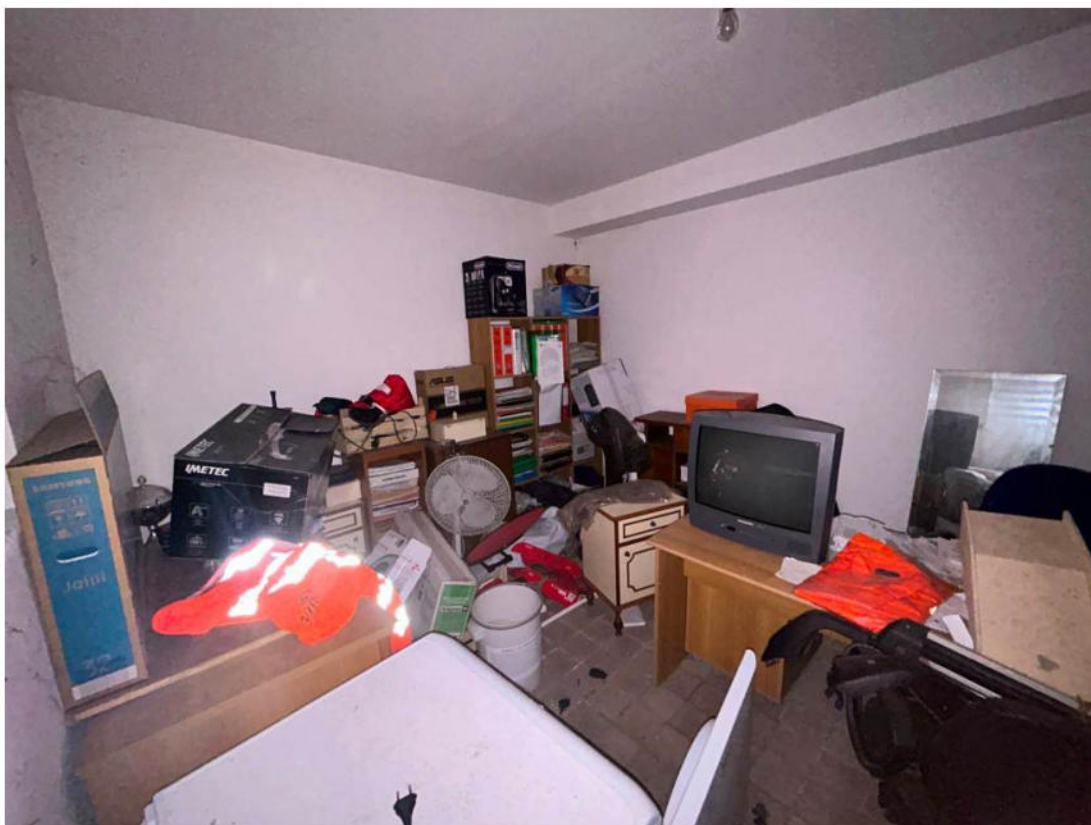

LOCALI ACCESSORI (locale tecnico) – Piano Terra



LOCALI ACCESSORI (ricovero attrezzi sul fronte) – Piano Terra vista 1

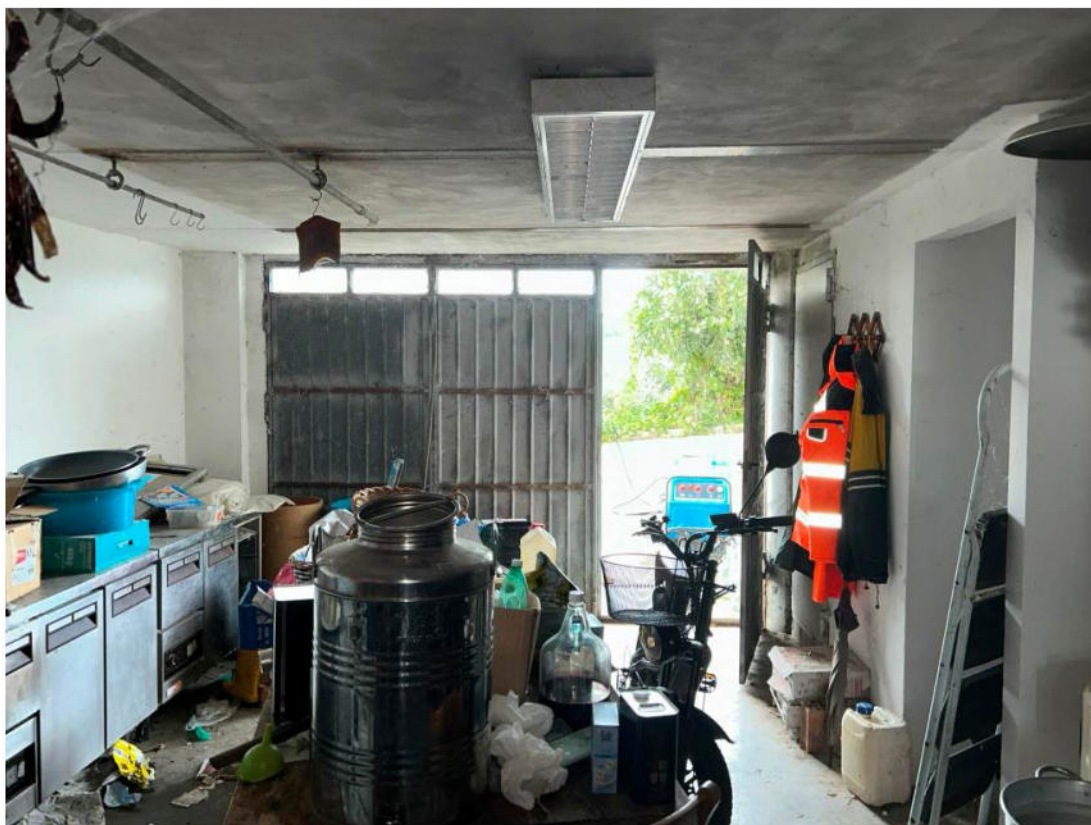

LOCALI ACCESSORI (ricovero attrezzi sul fronte) – Piano Terra vista 2



LOCALI ACCESSORI (ricovero attrezzi sul retro) – Piano Terra vista 1



LOCALI ACCESSORI (ricovero attrezzi sul retro) – Piano Terra vista 1

CORPO B
TERRENO IN PARTE RESIDENZIALE ED IN PARTE AGRICOLO



TERRENO PROSPICENTE VIA MERLINI (ZONA B2) – vista 1



TERRENO PROSPICENTE VIA MERLINI (ZONA B2) – vista 2



TERRENO A VALLE AGRICOLO (incolto) – vista 1



TERRENO A VALLE AGRICOLO (incolto) – vista 2