

PRIMO PIANO

F. 159 N. 26 S. 12

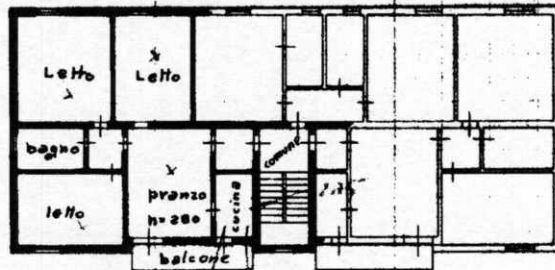

ORIENTAMENTO



SCALA DI 1:800

1112

SPAZIO RISERVATO PER LE ANNOTAZIONI D'UFFICIO

DATA
PROT. N°

26 Giu 1962
3196

Foglio
776

Mapp. 72967
Sub. 3

Compilata dal Geom.
(Titolo, nome e cognome del tecnico)
Gianfranco Turchi
Iscritto all'Albo de Geometri
della Provincia di Modena
DATA 8-6-62
Firma: *Gianfranco Turchi*



DIREZIONE GENERALE DEL CATASTO E DEI SERVIZI TECNICI ERARIALI

Lire 20

1171 NUOVO CATASTO EDILIZIO URBANO

Scala originale non disponibile

(D. DECRETO LEGGE 11 APRILE 1959, N. 632)

Planimetria dell'immobile situato nel Comune di **Carpi**

Via **Marmolada**

SOTTOTETTO

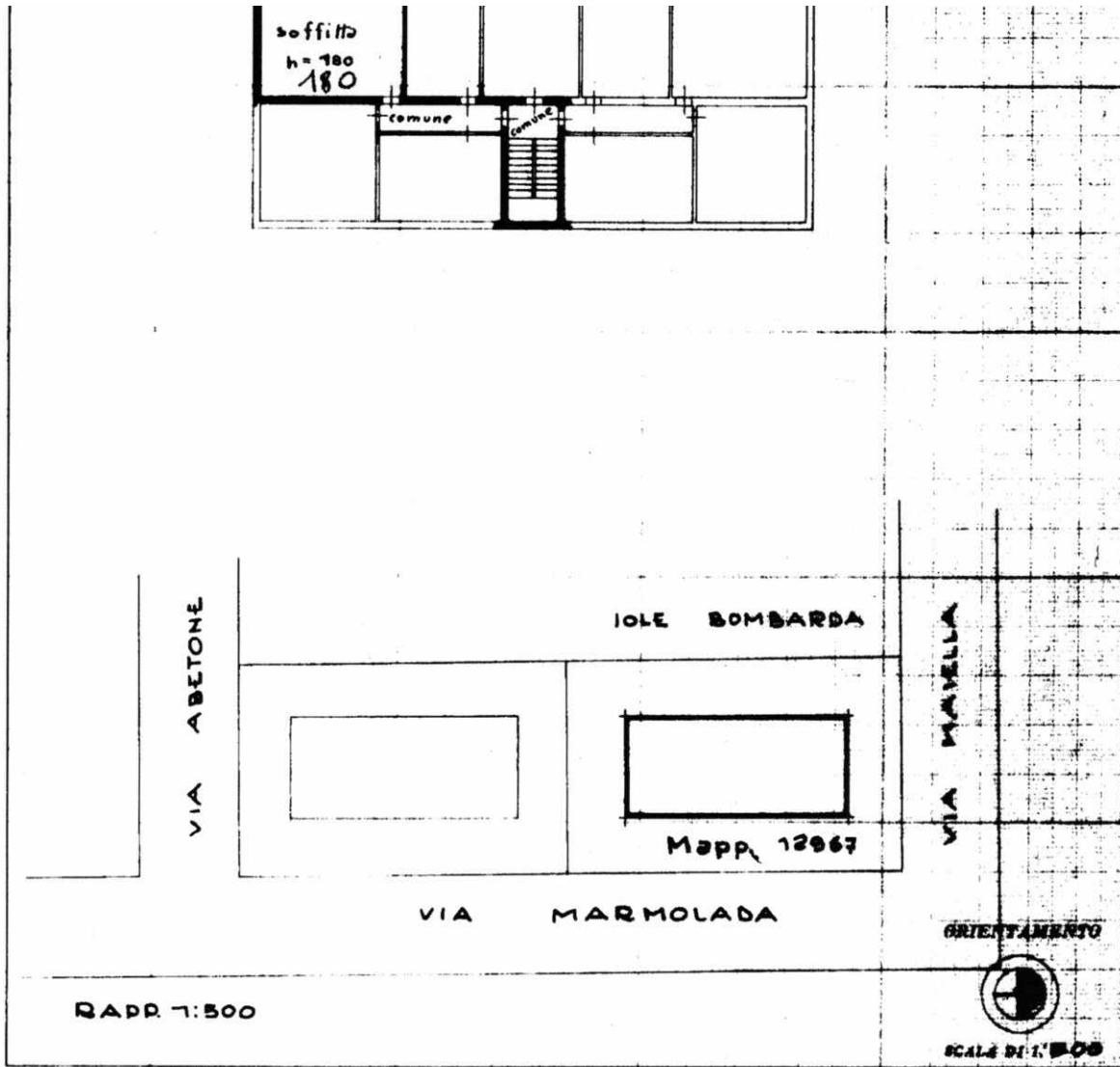

SPAZIO RISERVATO PER LE ANNOTAZIONI D'UFFICIO		
DATA 26 Giu 1962	Foglio 776	Mapp. 12967 Sub. 3
PROJ. N° 3196		

Compilata dal **Geometra**
 (Titolo, nome e cognome del redattore)
Gianfranco Turchi
 Iscritto all'Albo de **Geometri**
 della Provincia di **Modena**
 DATA **8-6-62**
 Firma: **gianfranco turchi**

1172



DIREZIONE GENERALE DEL CATASTO E DEI SERVIZI TECNICI ERARIALI

Lire 20

NUOVO CATASTO EDILIZIO URBANO

(R. DECRETO LEGGE 13 APRILE 1928, N. 832)

Planimetria dell'immobile situato nel Comune di **Carpi** Via **Marmolada**

RINCESSA

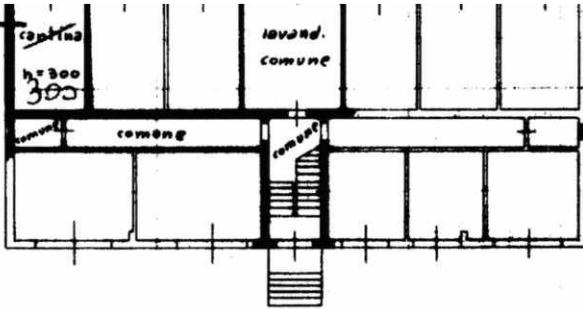

PRIMO PIANO

F. 159 N. 26 S. 12

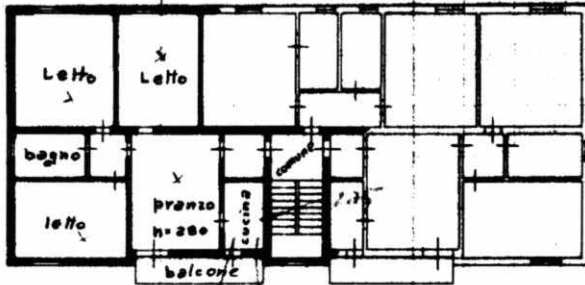

Handwritten note:
2.25
2.25

ORIENTAMENTO



SCALA DI 1:800

FR2

SPAZIO RISERVATO PER LE ANNOTAZIONI D'UFFICIO

DATA 26 Giu 1962
PROT. N° 3196

Foglio 716
Mapp. 72967
Sub. 3

Compilata dal **Geom. Gianfranco Turchi**
(Titolo, nome e cognome del tecnico)
Iscritto all'Albo de **Geometri**
della Provincia di **Modena**
DATA 8-6-62
Firma: *gianfranco turchi*



NUOVO CATASTO EDILIZIO URBANO

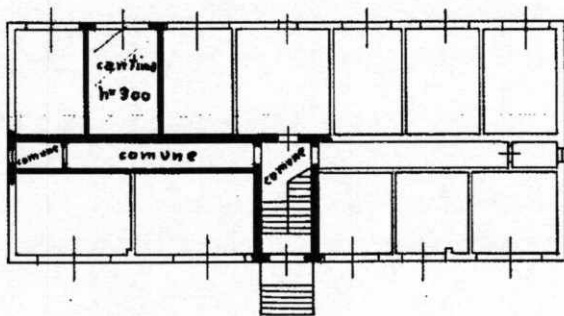

VIA ABETONE

IOLE BOMBARDA

VIA MAIELLA

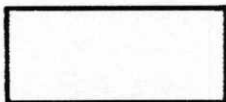
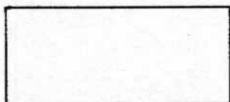

Mapp. 72967

VIA MARMOLADA

RAPP. 1:500

ORIENTAMENTO



SCALA DI 1:200

1142

SPAZIO RISERVATO PER LE ANNOTAZIONI D'UFFICIO

DATA -5 LUG. 1962
PROT. N° 3255

Foglio 116
Mapp. 72967
Sub. 12

Compilata dal Geometra
(Titolo, nome e cognome del tecnico)
Gianfranco Turchi
Iscritto all'Albo de Geometri
della Provincia di Modena
DATA 8-6-62
Firma: Gianfranco Turchi

10 metri