

**Agenzia del Territorio  
CATASTO FABBRICATI  
Ufficio Provinciale di  
Milano**

Dichiarazione protocollo n. MI0922089 del 29/10/2007

Planimetria di u.i.u. in Comune di Milano

Viale Achille Papa

civ.

Identificativi Catastali:

Sezione:

Foglio: 214

Particella: 68

Subalterno: 39

Compilata da:

Pensa Pietro

Iscritto all'albo:  
Ingegneri

Prov. Varese

N. 1466

Scheda n. 1

Scala 1:200

VIA ACHILLE PAPA

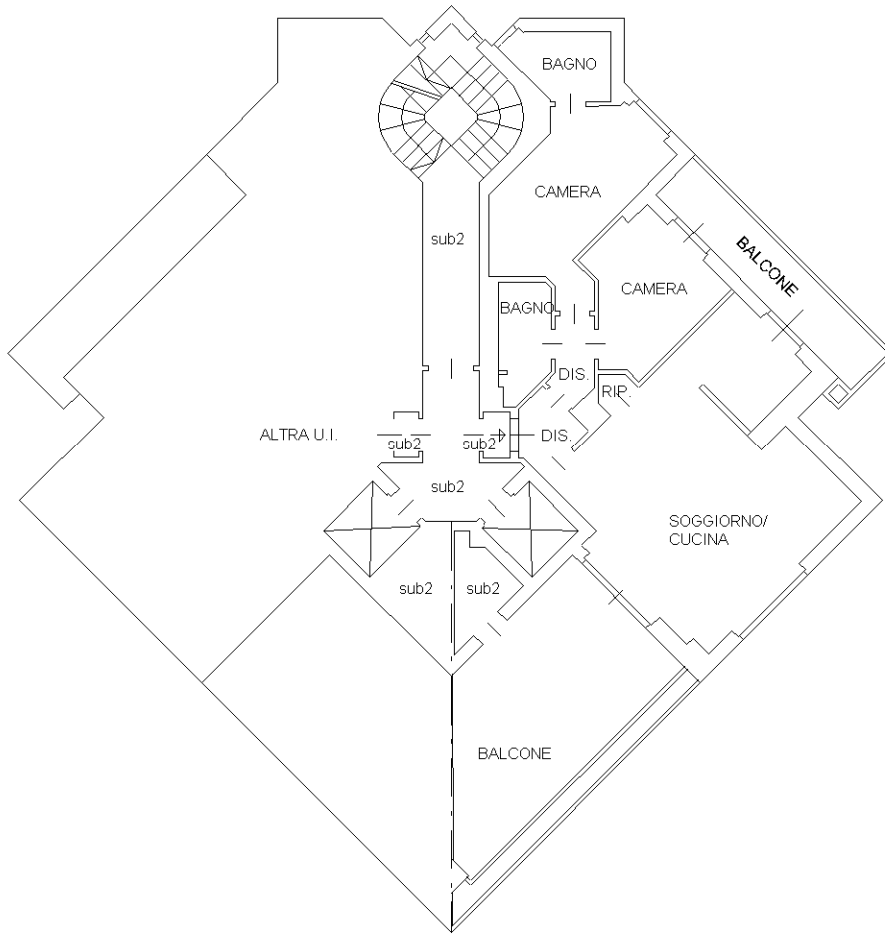

PIANTA PIANO DODICESIMO

H = 270 cm



Ultima planimetria in atti



**Agenzia del Territorio  
CATASTO FABBRICATI  
Ufficio Provinciale di  
Milano**

Dichiarazione protocollo n. MI0922089 del 29/10/2007

Planimetria di u.i.u. in Comune di Milano

Viale Achille Papa

civ.

Identificativi Catastali:

Sezione:  
Foglio: 214  
Particella: 70  
Subalterno: 126

Compilata da:  
Pensa Pietro  
Iscritto all'albo:  
Ingegneri

Prov. Varese

N. 1466

Scheda n. 1

Scala 1:200

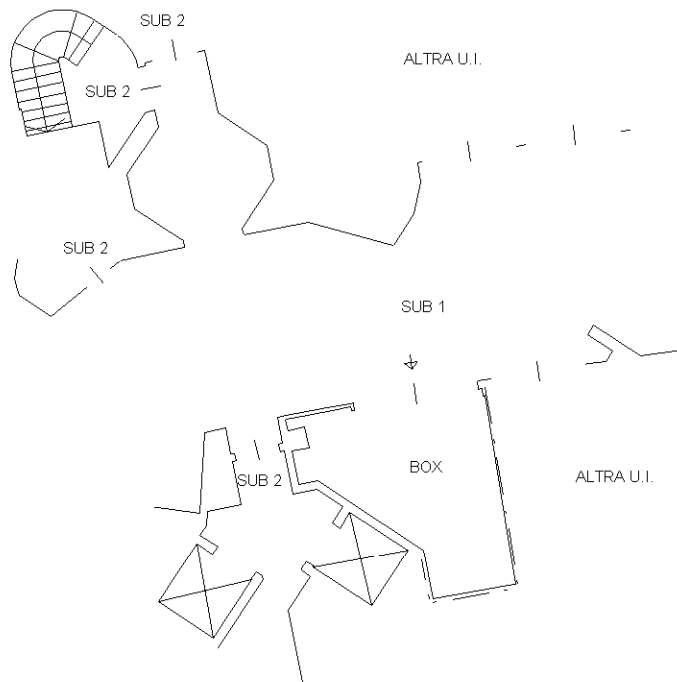

**PIANTA PIANO INTERRATO**

H = 240 cm

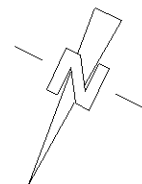

Ultima planimetria in atti



