

**Agenzia delle Entrate
CATASTO FABBRICATI
Ufficio Provinciale di
Vercelli**

Dichiarazione protocollo n. VC0002013 del 27/01/2022

Comune di Vercelli

Via Carrozzino

civ. 17

Identificativi Catastali:

Sezione:

Foglio: 78

Particella: 102

Subalterno: 42

Compilata da:

Daffara Matteo

Iscritto all'albo:

Geometri

Prov. Vercelli

N. 01808

Planimetria

Scheda n. 1

Scala 1:200

PIANTA PIANO SEMINTERRATO H=2,50 m.

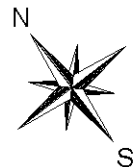
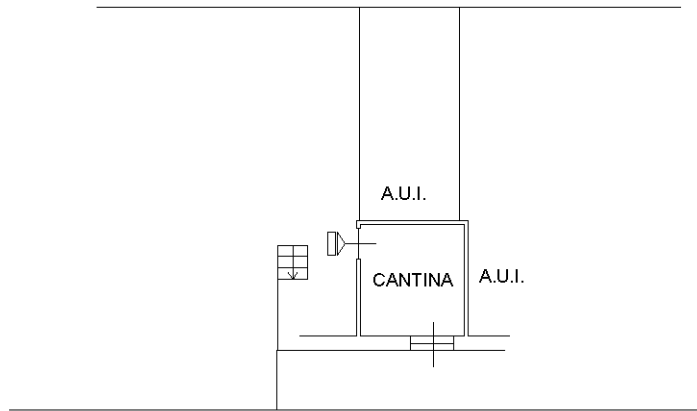

Ultima planimetria in atti