

MINISTERO DELLE FINANZE
 DIREZIONE GENERALE DEL CATASTO E DEI SERVIZI TECNICI ERARIALI
NUOVO CATASTO EDILIZIO URBANO
 in attuazione dell'art. 1, comma 1, lett. a) del D.L. n. 112 del 30/06/2008 e dell'art. 1, comma 1, lett. a) del D.L. n. 112 del 30/06/2008
 Planimetria dell'immobile situate nel Comune di **RIESE PIO X**
 Via **G. SARTO**
 Scheda N. **4**
 Allegate alla dichiarazione presentata all'Ufficio Tecnico Erariale di **TERVISO**

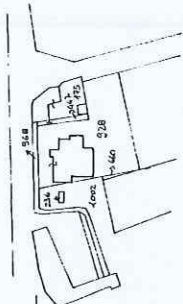

ESERCIZIO DI MAPPA
 Comune di **RIESE PIO X**
 Foglio **14**
 Mappale n. **928**
 Sc. **1:2000**

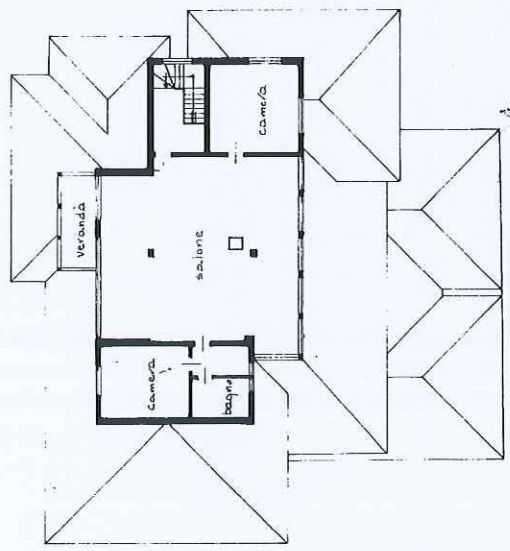

PIANO SECONDO H=2.45 mt.

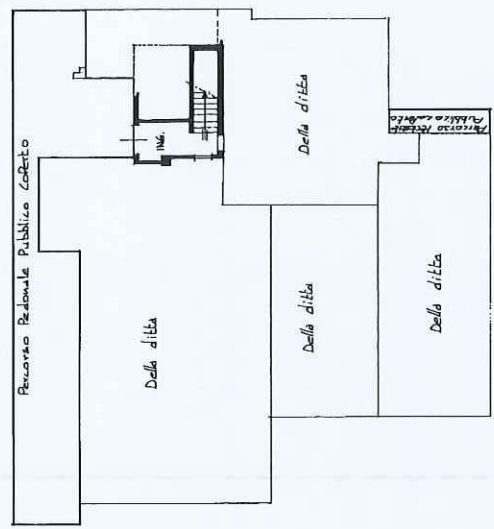

PIANO TERRA H=3.00 mt.

928
10

UNIFORMITÀ
 SCALA DI 1:200

SPAZIO RISERVATO PER LE ANNOTAZIONI D'UFFICIO

DATA
 PROT. N.

1406

Compilata dal **INGEGNERE**
PAOLO PACCAGNELLA
 iscritto all'Albo degli INGEGNERI
 della Provincia di PADOVA
 n. **1712**
 Firmato: *Paolo Paccagnella*

Ultima planimetria in atti



ELABORATO PLANIMETRICO
Completato da:
Cavarzan Loris
Iscritto all'albo:
Geometri
Prov. Treviso
N. 2567

**Agenzia del Territorio
CATASTO FABBRICATI**
Ufficio Provinciale di
Treviso

Comune di Riese Pio X
Sezione: C Foglio: 4 Particella: 928
Protocollo n. TV0171035 del 01/08/2012
Tipo Mappale n. del

Scala 1 : 500

Dimostrazione grafica dei subalterni



PIANO PRIMO SOTTOSTRADA

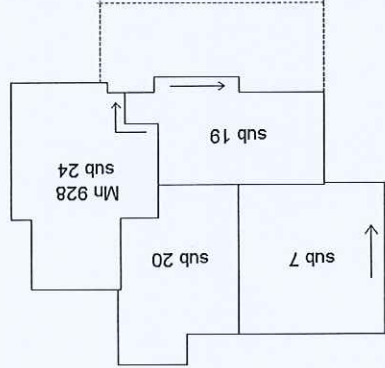

PIANO PRIMO

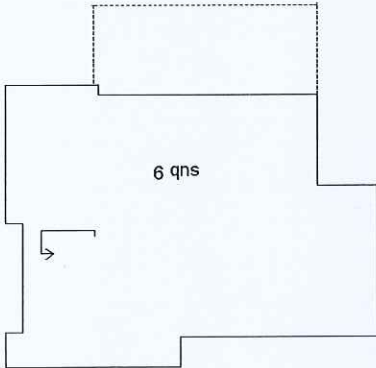

PIANO TERRA CON CORTE ANNESSA

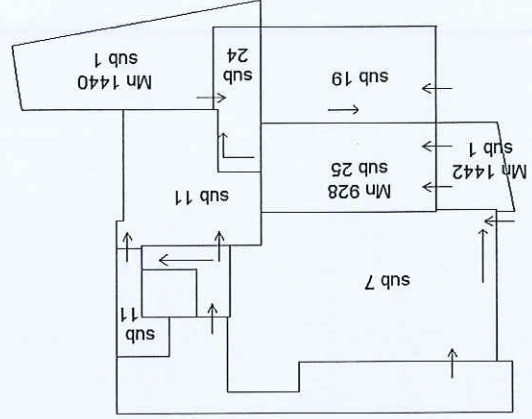

PIANO SECONDO

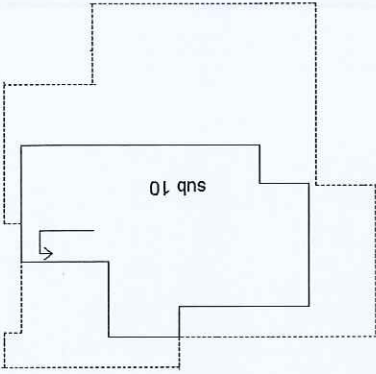

Ultima planimetria in atti

Data: 17/06/2025 - n. T227772 - Richiedente: Telematico

Totale schede: 1 - Formato di acquisizione: A4(210x297) - Formato stampa richiesto: A4(210x297) - Fattore di scala non utilizzabile

