

MODULARIO  
F. rig. rend. 497



MINISTERO DELLE FINANZE  
DIREZIONE GENERALE DEL CATASTO E DEI SERVIZI TECNICI ERARIALI

G O R O

H2A2  
MOT. P. Nuovo Catasto Edilizio Urbano)

# NUOVO CATASTO EDILIZIO URBANO

(R. DECRETO-LEGGE 13 APRILE 1939, N. 652)

Lire  
50

Planimetria dell'immobile situato nel Comune di GORO Via ALDO MORO

Ditta [REDACTED]

Allegata alla dichiarazione presentata all'Ufficio Tecnico Erariale di FERRARA

SCHEDA n° 000640

PLANIMETRIA 1:2000  
COMUNE DI GORO  
Fr. 10 mapp. 2334

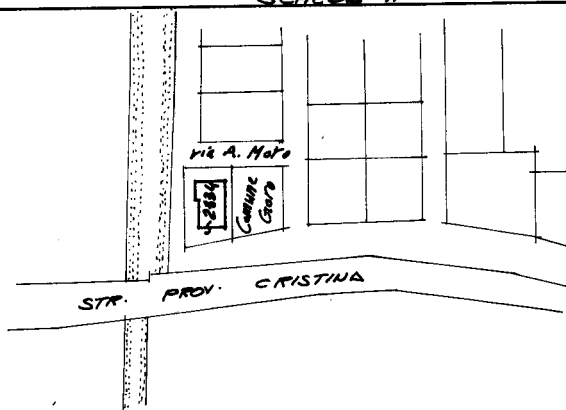

PIANO TERRA

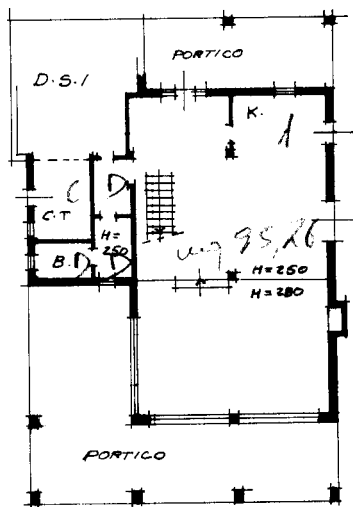

PIANO PRIMO

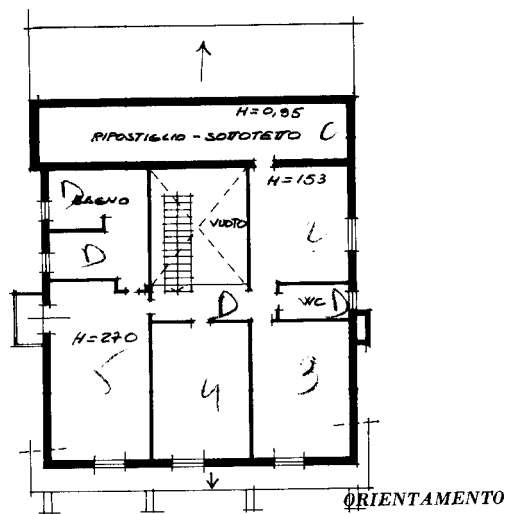

SCALA DI 1:200

SPAZIO RISERVATO PER LE ANNOTAZIONI D'UFFICIO

DATA  
PROT. N° 2220



Compilata dal geom. CARLIIDER  
(Titolo, nome e cognome del tecnico)  
Iscritto all'Albo de geom. CARLIIDER  
della Provincia di FERRARA  
DAT. 14 Novembre 83  
Firma: [Signature]



MODULARIO  
F. rig. rend. 497



MINISTERO DELLE FINANZE **G O R O**  
DIREZIONE GENERALE DEL CATASTO E DEI SERVIZI TECNICI ERARIALI

H2A (Nuovo Catasto Edilizio Urbano)

# NUOVO CATASTO EDILIZIO URBANO

(R. DECRETO-LEGGE 13 APRILE 1938, N. 652)

Lire  
50

Planimetria dell'immobile situato nel Comune di **GORO** Via **ALDO MORO**

Ditta [REDACTED]

Allegata alla dichiarazione presentata all'Ufficio Tecnico Erariale di **FERRARA**

SCHEDA n° 000639

PLANIMETRIA 1:2000  
COMUNE DI GORO  
Fg. 10 mapp 2334

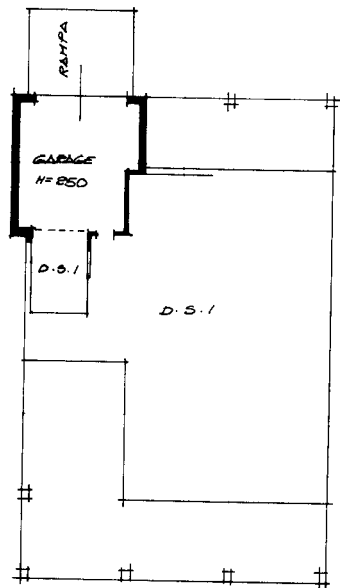
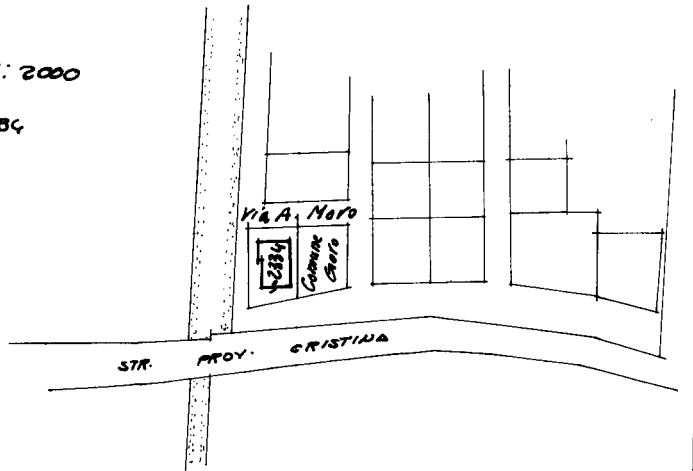

PIANO TERRA

ORIENTAMENTO



SCALA DI 1:200

SPAZIO RISERVATO PER LE ANNOTAZIONI D'UFFICIO

DATA  
PROT. N° 2221

Compilata dal geom. (Titolo, nome e cognome del tecnico)

**CARLI IDER**

Iscritto all'Albo dei geom. della Provincia di **FERRARA**

DATA **14 Novembre 83**

Firma: [Signature]