

**Agenzia del Territorio  
CATASTO FABBRICATI  
Ufficio Provinciale di  
Pesaro**

Dichiarazione protocollo n° PS0126981 del 01/08/2008	
Planimetria di u.i.u. in Comune di Montecopiolo	
Localita' Serra Nanni	civ. 190A
Identificativi Catastali:	Compilata da:
Sezione:	Mauri Marco
Foglio: 36	Iscritto all'albo:
Particella: 298	Geometri
Subalterno:	Prov. Bologna N. 3056

Scheda n. 1      Scala 1:200

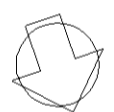
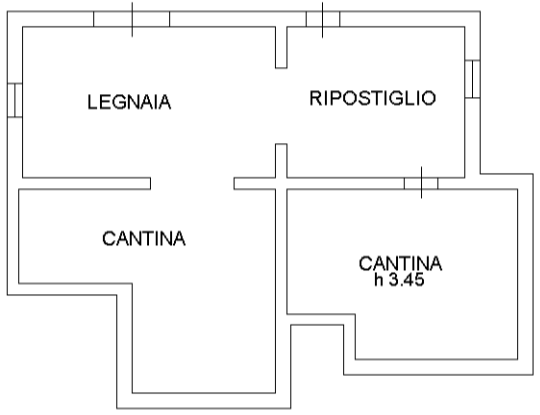

PIANO PRIMO SOTTOSTRADA (S1)

manu 01

**Agenzia del Territorio  
CATASTO FABBRICATI  
Ufficio Provinciale di  
Pesaro**

Dichiarazione protocollo n° PS0126981 del 01/08/2008	
Planimetria di u.i.u. in Comune di Montecopiolo	
Localita' Serra Nanni	civ. 190A
Identificativi Catastali:	Compilata da:
Sezione:	Mauri Marco
Foglio: 36	Iscritto all'albo:
Particella: 298	Geometri
Subalterno:	Prov. Bologna N. 3056

Scheda n. 2      Scala 1:200

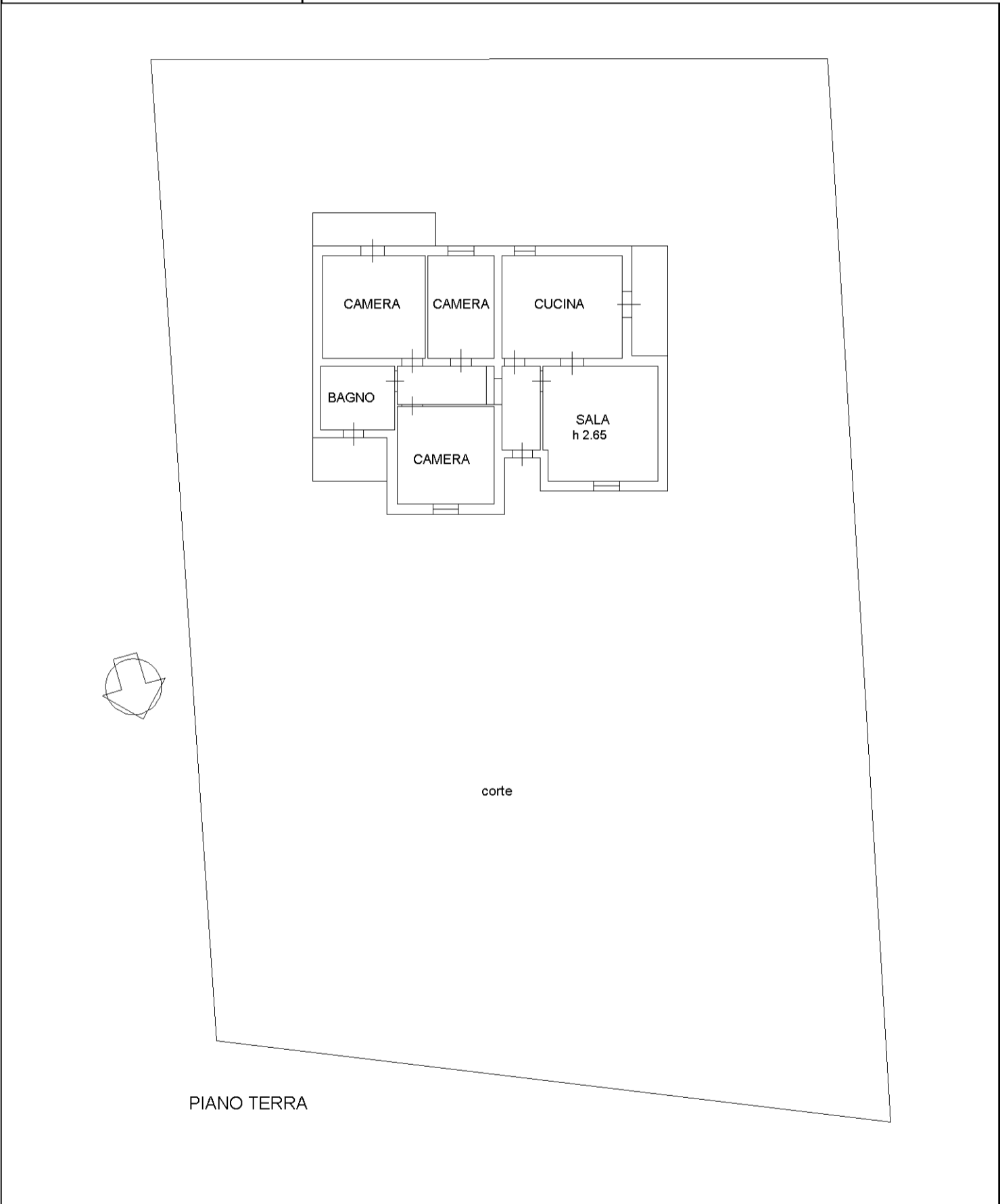

manu 01

Catasto dei Fabbricati - Situazione al 23/10/2024 - Comune di MONTECOPIOLO(F478) - < Foglio 36 - Particella 298 - Subalterno >  
LOCALITA' SERRA NANNI n. 190A Piano S1-T