



Lire  
150

22

# NUOVO CATASTO EDILIZIO URBANO

(R. DECRETO-LEGGI 13 APRILE 1976, N. 457)

Planimetria dell'immobile situato nel Comune di RIVALTA Via ROSSINI n. 22

Diva ELABORATO PLANIMETRICO

Allegata alla dichiarazione presentata all'Ufficio Tecnico Erariale di TORINO

RIF. TIPO MAPPALE N° DEL

Mod. 58 N° A/ 0246-

### PIANO TERRENO

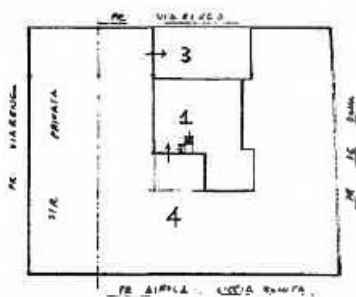

- sub 1 - ALLOGGIO P.T. - P.1°
- sub 2 - NEGOZIO P.S.
- sub 3 - MAGAZZINO P.T.
- sub 4 - BENE COMUNE NON CENSIBILE (CORTILE)

### PIANO PRIMO

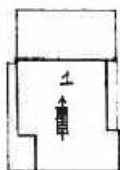

### PIANO SEMINTERRATO

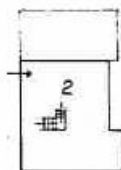

ORIENTAMENTO



SCALA DI 1:500

SPAZIO RISERVATO PER LE ANNOTAZIONI D'UFFICIO

DATA 20 NOV. 1985  
PROT. N° 2220/13

Compilata dal geom. ITALO  
SEGARELLI

Iscritto all'Albo dei geometri  
della Provincia di TORINO

DATA 6/11/86

Firma:

MODULANO  
F. 19 (mod. 408)



MINISTERO DELLE FINANZE  
DIREZIONE GENERALE DEL CATASTO E DEI SERVIZI TECNICI ERARIALI

Mod. A (Nuovo Catasto Edilizio Urbano)

Lire  
350

# NUOVO CATASTO EDILIZIO URBANO

(D. DECRETO-LEGGE 13 APRILE 1985, N. 450)

Planimetria dell'immobile situato nel Comune di RIVALTA Via ROSSINI n° 22  
Ditta GOTTARDO MARIO n. TORINO la 30.08.1936 per 1/2 e BUTTURI ANNA MARIA n. CASTELMASSA (RO)  
la 10.02.1943 per 1/2  
Allegata alla dichiarazione presentata all'Ufficio Tecnico Erariale di TORINO

## F. 23 n. 270 sub 1 - SOSTITUZIONE DELLA PLANIMETRIA

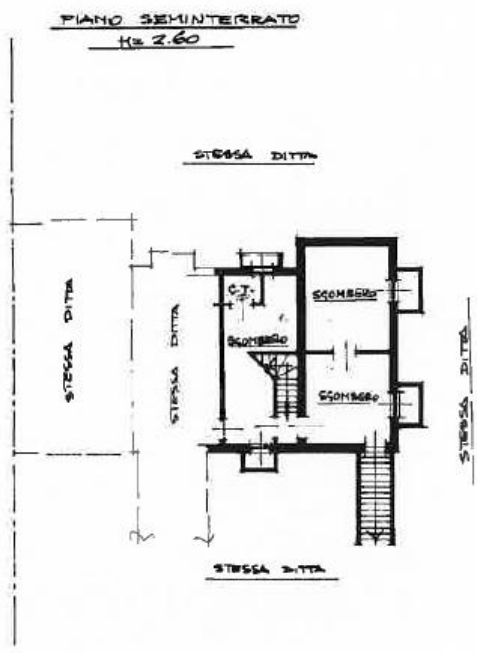

ORIENTAMENTO



SCALA DI 1:200

SPAZIO RISERVATO PER LE ANNOTAZIONI D'UFFICIO

DATA  
PROT. N°  
Data presentazione: 10/07/1998 - Data: 15/11/2024 - n. T93919 - Richiedente: CRPMRC74H11F335K  
Totale schede: 2 - Formato di acquisizione: A3(297x420) - Formato stampa richiesto: A4(210x297)

Compilata dal GEOMETRA  
ITALO SEGARELLI  
Iscritto all'Albo dei GEOMETRI  
della Provincia di TORINO  
DATA 3/2/98  
Firma: [Signature]

Catasto dei Fabbricati - Situazione al 15/11/2024 - Comune di RIVALTA DI TORINO(H335) - < Foglio 23 - Particella 270 - Subaltemo 1 >  
VIA GIOACHINO ROSSINI n. 22 Piano S1-T - I

Ultima planimetria in atti

NU

Planimetria dell'i  
Ditta GOTTARDO  
Allegata alla dici

F. 23 m

PIANO PRIMO  
H= 2.70

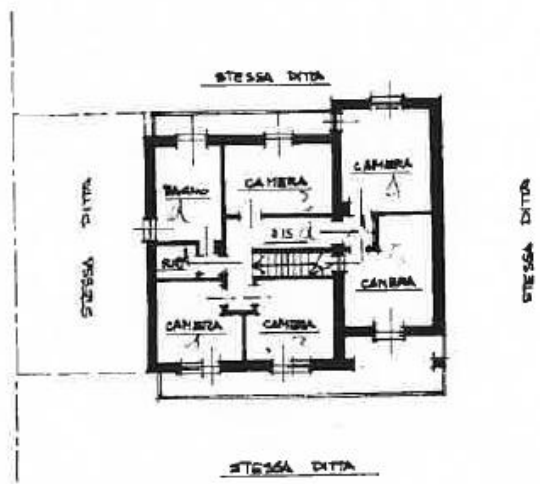

PIANO TERRENO  
H= 3.00

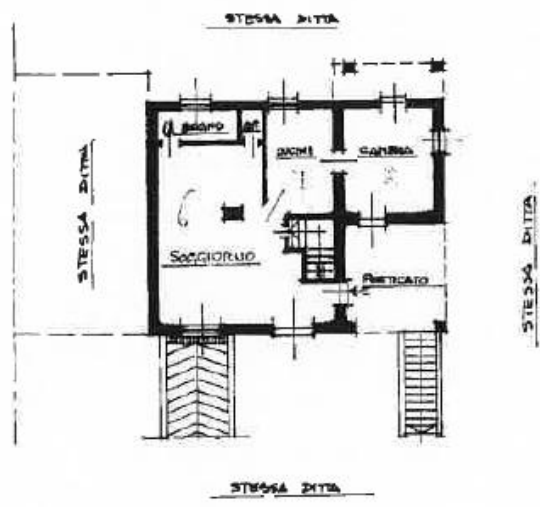

10 metri

1004

SPA

DATA  
PROT. N°



Planimetria di u.i.u. in Comune di RIVALTA via ROSSINI civ. 22

F. 23 n. 270 sub 2 - SOSTITUZIONE DELLA PLANIMETRIA

PIANO SEMINTERRATO  
H=2.60

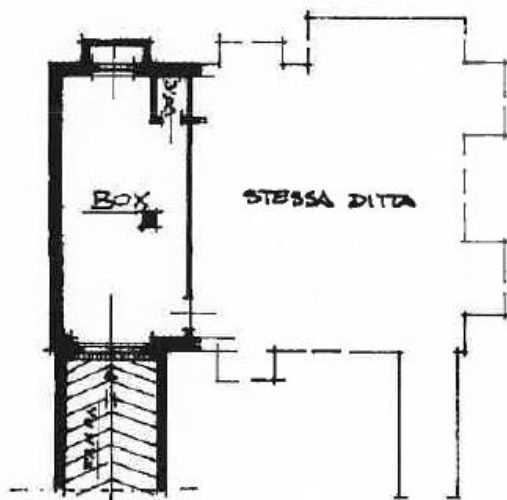

ORIENTAMENTO

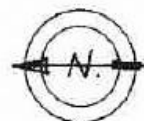

SCALA DI 1:200

Dichiarazione di N.C. <input type="checkbox"/> Denuncia di variazione a planimetria in atti <input checked="" type="checkbox"/>	Compilata dal <u>GEOMETRA</u> (Titolo, cognome e nome) <u>SEGARELLI ITALO</u>	RISERVATO ALL'UFFICIO
Data: 15/1/2024 Formato di acquisizione: A4(210x297) sub. 2	Data: 7/2/98 Firma: <i>[Signature]</i>	

Catasto di Fabbricati - Situazione al 15/11/2024 - Comune di RIVALTA DI TORINO(H335) - < Foglio 23 - Particella 270 - Subalterno 2 >





21

# NUOVO CATASTO EDILIZIO URBANO

(R. DECRETO-LEGGI 12 APRILE 1988, N. 309)

Planimetria dell'immobile situato nel Comune di RIVALTA Via ROSSINI n.° 22  
Ditta GOTTARDO MARIO n. TORINO il 30.08.1936 per 1/2 e BUTURI ANNA MARIA n. CASTELMASSA (RO)  
Allegata alla dichiarazione presentata all'Ufficio Tecnico Erariale di TORINO il 10.02.1943 per 1/2

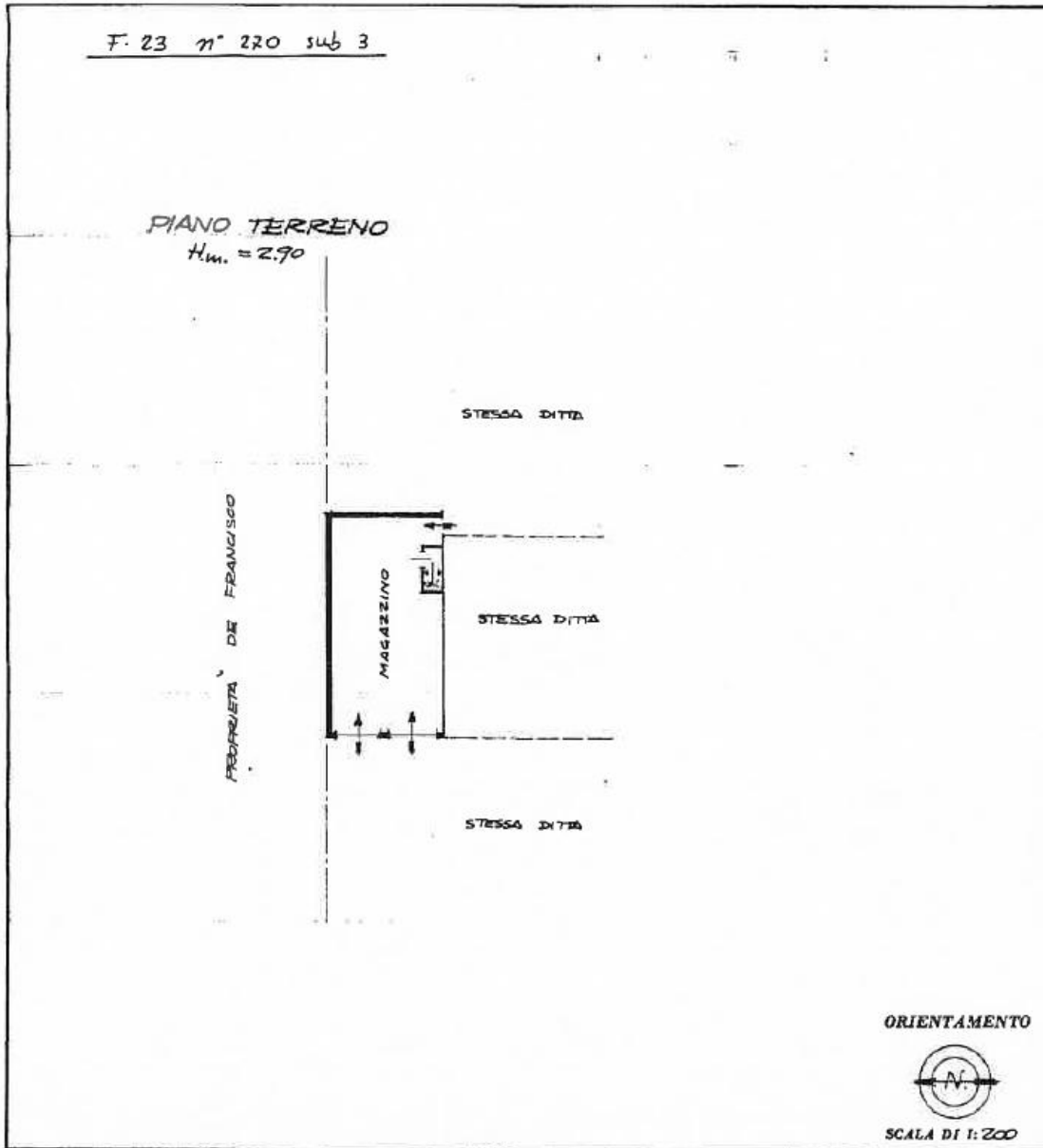

SPAZIO RISERVATO PER LE ANNOTAZIONI D'UFFICIO

DATA **20 NOV. 1986**

PROT. N° **3220/13**

Compilata dal GEOMETRA  
(Titolo, nome e cognome del tecnico)  
ITALO SEGARELLI  
Iscritto all'Albo dei GEOMETRI  
della Provincia di TORINO  
DATA 6/12/86  
Firma: \_\_\_\_\_

MODULARIO  
F. rig. rend. 487



MINISTERO DELLE FINANZE  
DIREZIONE GENERALE DEL CATASTO E DEI SISTEMI  
**CATASTO EDILIZIO URBANO** (RDL 13-4-1939, n. 652)

MOD. BN (CEU)

LIRE  
**250**

**43**

Planimetria di u.i.u. in Comune di RIVALTA T.S.E. via ROSSINI civ. 22

F.23 n° 270 sub. 5

AREA URBANA mq. 188

N.C.E.U. F.23 1:1500

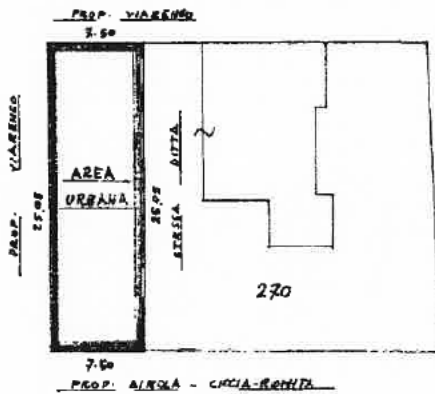
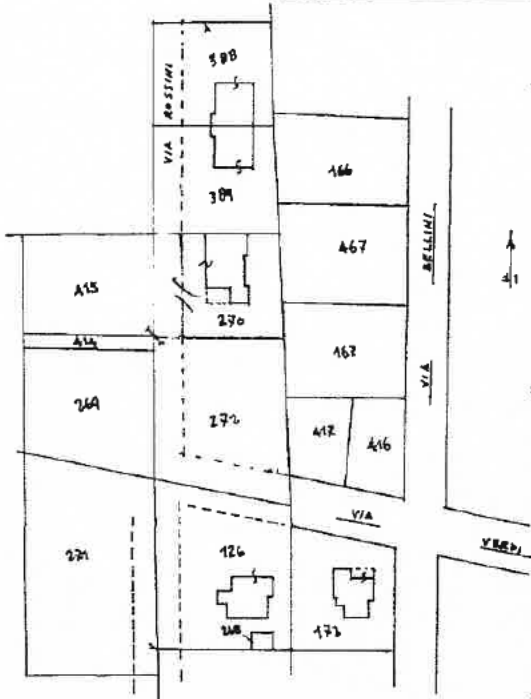

ORIENTAMENTO



SCALA DI 1:500

Class. di Fabbricati - Situazione al 31/10/2024 - Comune di RIVALTA DI TORINO(H335) - < Foglio 23 - Particella 270 - Subalterno 5 >  
 VIA GIOACCHINO ROSSINI n. 22 - BIANCA

Dichiarazione di N.C. <input type="checkbox"/> Denuncia di variazione <input checked="" type="checkbox"/> Identificativi catastali n. <u>270</u> sub. <u>5</u>	Compilata dal <u>ITALO SEGARELLI</u> (nome, cognome e nome) Uscito all'atto di <u>GEOMETRA</u> della provincia di <u>TORINO</u> data <u>19/5/89</u> Firma	RISERVATO ALL'UFFICIO  <b>011613-2300699</b>
---	---	--

