

**Agenzia delle Entrate**  
**CATASTO FABBRICATI**  
Ufficio provinciale di  
Salerno

Dichiarazione protocollo n. SA0262336 del 16/09/2014  
Planimetria di u.i.u. in Comune di Campagna  
Via Calli  
civ.

Identificativi Catastali:  
Sezione: 77  
Foglio: 77  
Particella: 1055  
Subalterno: 1

Compilata da:  
Baglieri Fabrizio  
Iscritto all'albo:  
Geometri  
Prov. Salerno  
N. 5134

Scala 1: 200

Scheda

Ultima planimetria in atti

Piano Terra  
H=3,00 m

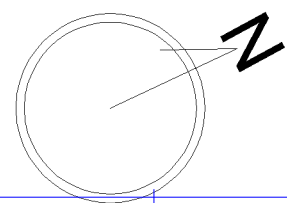
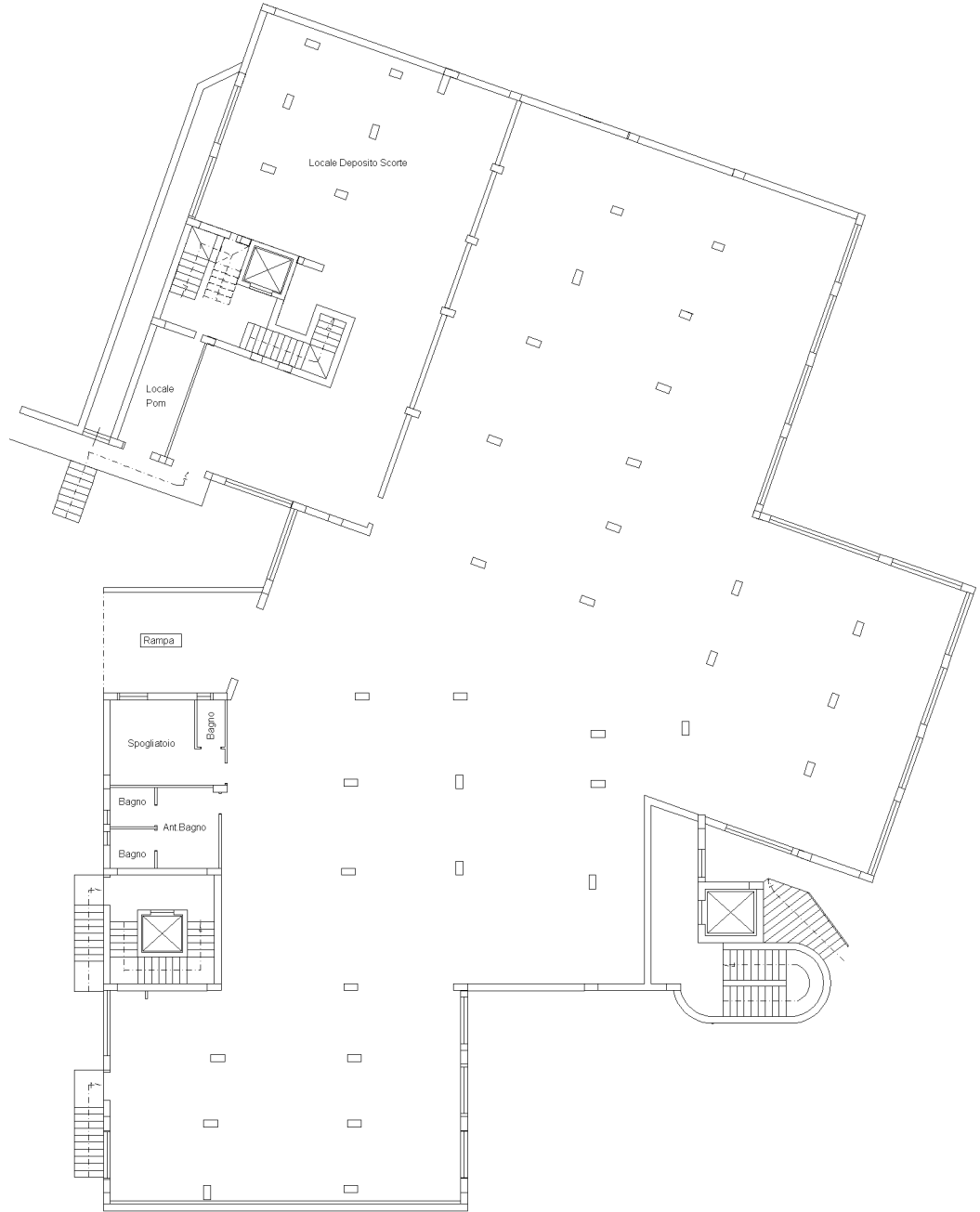

**Agenzia delle Entrate  
CATASTO FABBRICATI  
Ufficio Provinciale di  
Salerno**

Dichiarazione protocollo n. SA0262336 del 16/09/2014

Planimetria di u.i.u. in Comune di Campagna

Via Calli

civ.

Identificativi Catastali:

Sezione:  
Foglio: 77  
Particella: 1055  
Subalterno: 2

Compilata da:  
Baglieri Fabrizio  
Iscritto all'albo:  
Geometri

Prov. Salerno

N. 5134

Scheda n. 1

Scala 1:200

**Piano Primo  
H=2,70 m**

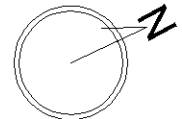
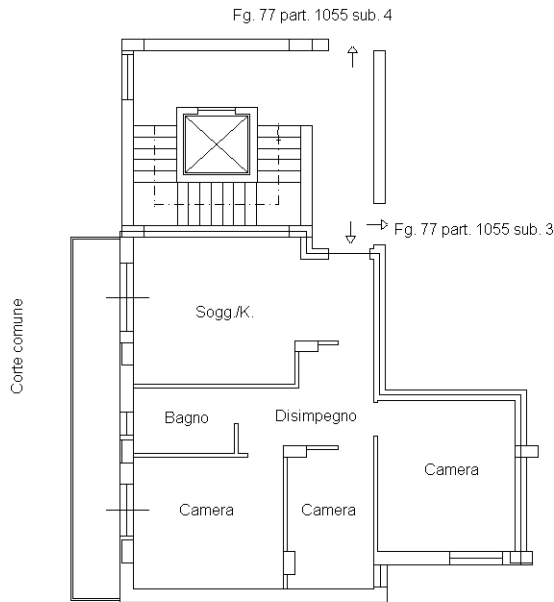

**Agenzia delle Entrate  
CATASTO FABBRICATI  
Ufficio Provinciale di  
Salerno**

Dichiarazione protocollo n. SA0262336 del 16/09/2014

Planimetria di u.i.u. in Comune di Campagna

Via Calli

civ.

Identificativi Catastali:

Sezione:

Foglio: 77

Particella: 1055

Subalterno: 3

Compilata da:

Baglieri Fabrizio

Iscritto all'albo:

Geometri

Prov. Salerno

N. 5134

Scheda n. 1

Scala 1:200

**Piano Primo  
H=2,70 m**

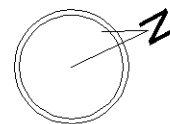
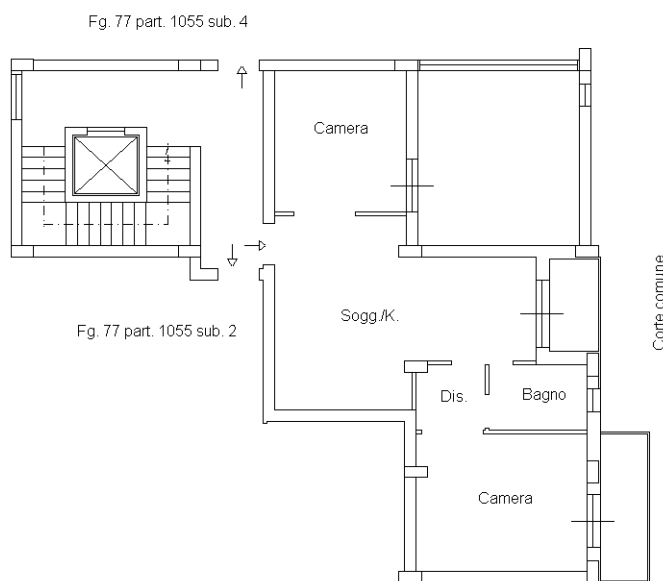

Ultima planimetria in atti

**Agenzia delle Entrate  
CATASTO FABBRICATI  
Ufficio Provinciale di  
Salerno**

Dichiarazione protocollo n. SA0262336 del 16/09/2014

Planimetria di u.i.u. in Comune di Campagna

Via Calli

civ.

Identificativi Catastali:

Sezione:  
Foglio: 77  
Particella: 1055  
Subalterno: 5

Compilata da:  
Baglieri Fabrizio  
Iscritto all'albo:  
Geometri

Prov. Salerno

N. 5134

Scheda n. 1

Scala 1:200

### Piano Secondo H=2,70 m

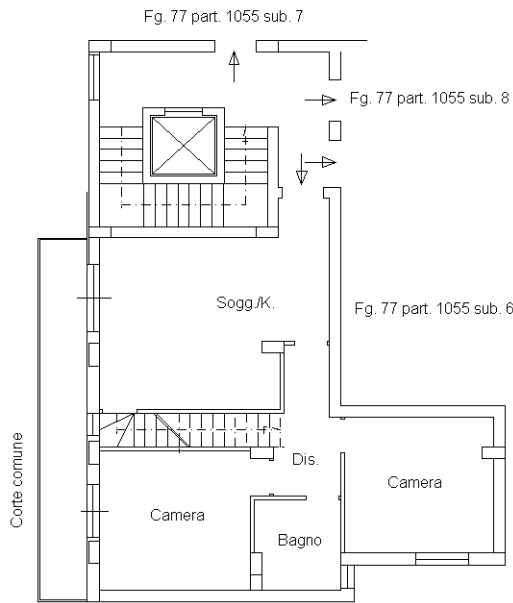

### Piano Terzo Sottotetto Hm = 2,42 m

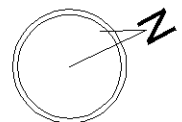
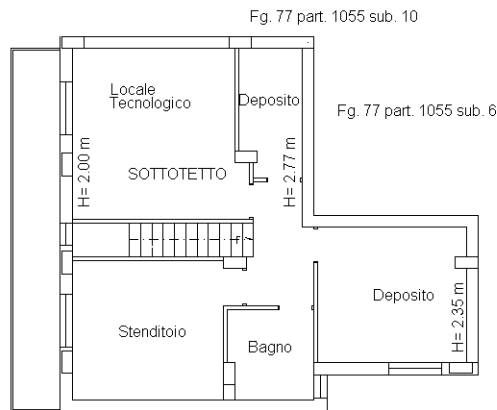

Ultima planimetria in atti

**Agenzia delle Entrate**  
**CATASTO FABBRICATI**  
Ufficio Provinciale di  
**Salerno**

Dichiarazione protocollo n. SA0262336 del 16/09/2014

Planimetria di u.i.u. in Comune di Campagna

Via Calli

civ.

Identificativi Catastali:

Sezione:

Foglio: 77

Particella: 1055

Subalterno: 6

Compilata da:

Baglieri Fabrizio

Iscritto all'albo:

Geometri

Prov. Salerno

N. 5134

Scheda n. 1

Scala 1:200

### Piano Secondo

H=2,70 m

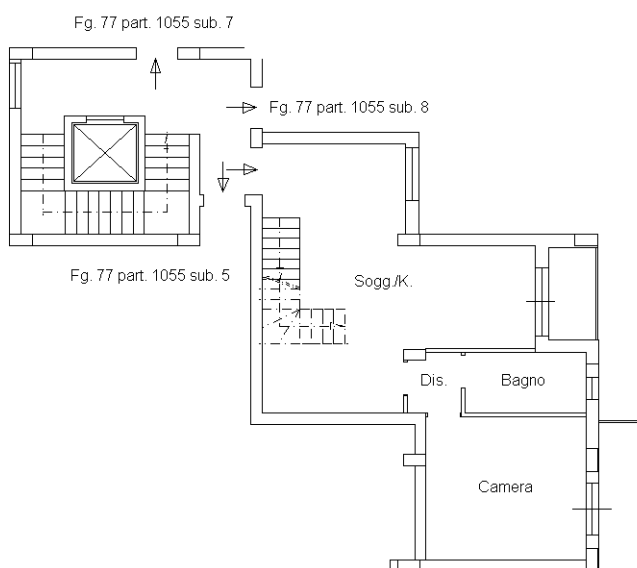

### Piano Terzo Sottotetto

Hm = 2,26 m

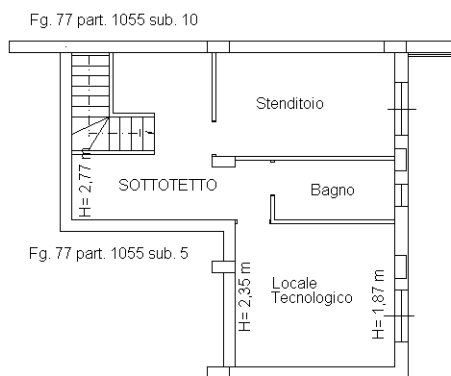

Ultima planimetria in atti

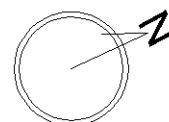

Catasto dei Fabbricati - Situazione al 03/02/2023 - Comune di CAMPAGNA (B492) - < Foglio 77 - Particella 1055 - Subalterno 6 >  
VIA CALLI Scala A Piano 2-3

**Agenzia delle Entrate**  
**CATASTO FABBRICATI**  
**Ufficio Provinciale di**  
**Salerno**

Dichiarazione protocollo n. SA0262336 del 16/09/2014

Planimetria di u.i.u. in Comune di Campagna

Via Calli

civ.

Identificativi Catastali:

Sezione:  
Foglio: 77  
Particella: 1055  
Subalterno: 7

Compilata da:  
Baglieri Fabrizio  
Iscritto all'albo:  
Geometri

Prov. Salerno

N. 5134

Scheda n. 1

Scala 1:200

**Piano Secondo**  
**H=2,70 m**

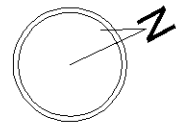
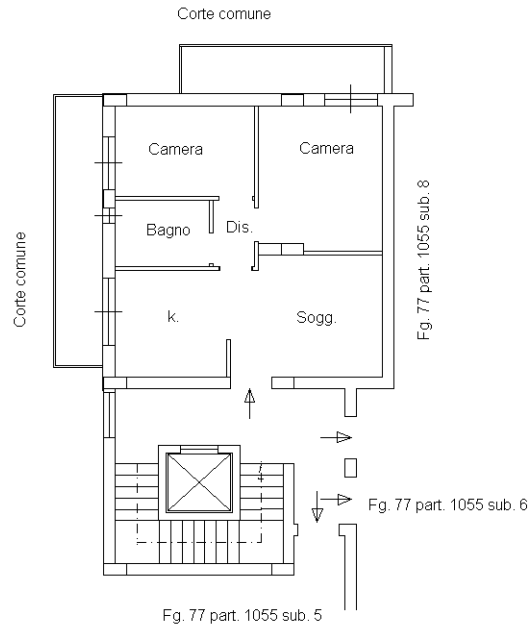

Ultima planimetria in atti

**Agenzia delle Entrate**  
**CATASTO FABBRICATI**  
**Ufficio Provinciale di**  
**Salerno**

Dichiarazione protocollo n. SA0262336 del 16/09/2014

Planimetria di u.i.u. in Comune di Campagna

Via Calli

civ.

Identificativi Catastali:

Sezione:  
Foglio: 77  
Particella: 1055  
Subalterno: 8

Compilata da:  
Baglieri Fabrizio  
Iscritto all'albo:  
Geometri

Prov. Salerno

N. 5134

Scheda n. 1

Scala 1:200

**Piano Secondo**  
**H=2,70 m**

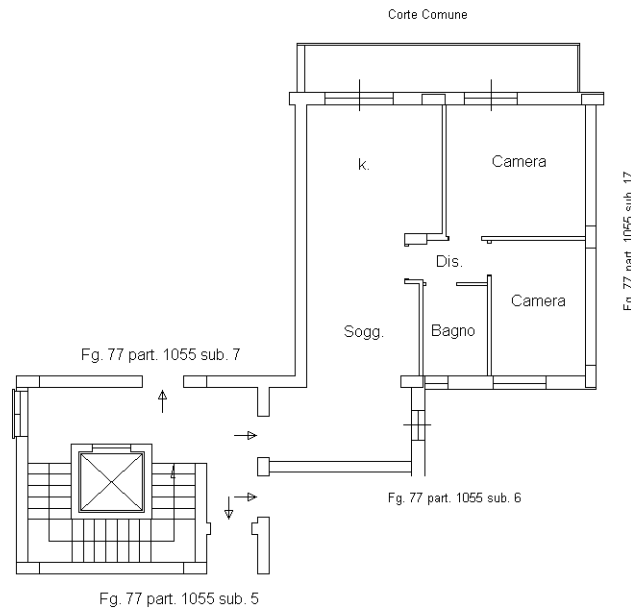

Catasto dei Fabbricati - Situazione al 03/02/2023 - Comune di CAMPAGNA (B492) - < Foglio 77 - Particella 1055 - Subalterno 8 >  
VIA CALLI Scala A Piano 2

Ultima planimetria in atti

**Agenzia delle Entrate  
CATASTO FABBRICATI  
Ufficio Provinciale di  
Salerno**

Dichiarazione protocollo n. SA0262336 del 16/09/2014

Planimetria di u.i.u. in Comune di Campagna

Via Calli

civ.

Identificativi Catastali:

Sezione:  
Foglio: 77  
Particella: 1055  
Subalterno: 9

Compilata da:  
Baglieri Fabrizio  
Iscritto all'albo:  
Geometri

Prov. Salerno

N. 5134

Scheda n. 1

Scala 1:200

**Piano Terzo  
H=2,70 m**

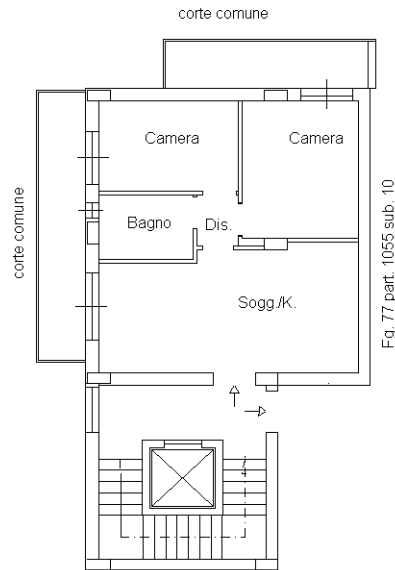

Ultima planimetria in atti

**Agenzia delle Entrate  
CATASTO FABBRICATI  
Ufficio Provinciale di  
Salerno**

Dichiarazione protocollo n. SA0262336 del 16/09/2014

Planimetria di u.i.u. in Comune di Campagna

Via Calli

civ.

Identificativi Catastali:

Sezione:  
Foglio: 77  
Particella: 1055  
Subalterno: 11

Compilata da:  
Baglieri Fabrizio  
Iscritto all'albo:  
Geometri

Prov. Salerno

N. 5134

Scheda n. 1

Scala 1:200

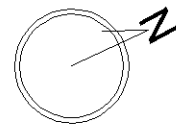
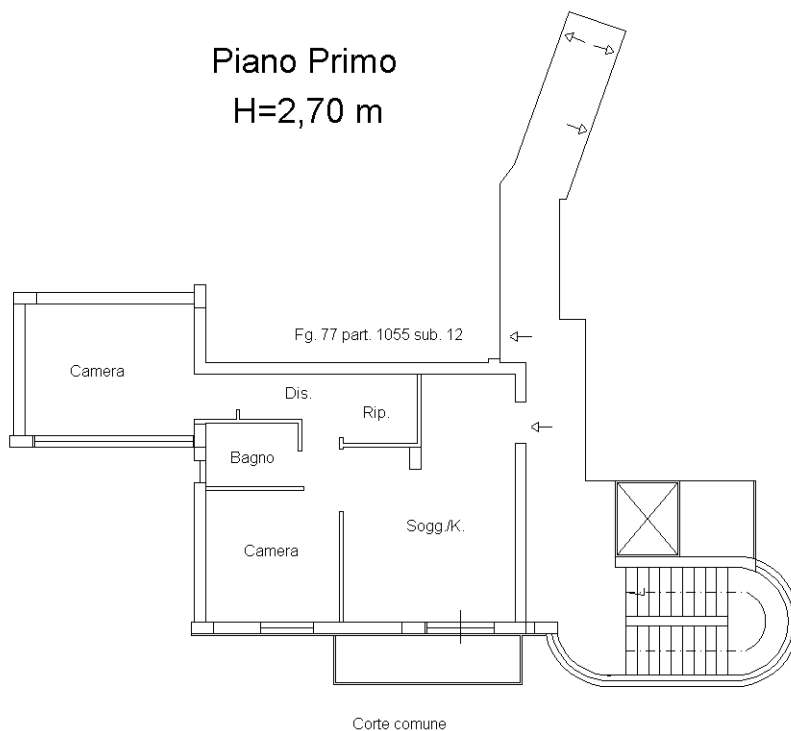

Catasto dei Fabbricati - Situazione al 03/02/2023 - Comune di CAMPAGNA (B492) - < Foglio 77 - Particella 1055 - Subalterno 11 >  
VIA CALLI Scala B Piano I

Ultima planimetria in atti

**Agenzia delle Entrate  
CATASTO FABBRICATI  
Ufficio Provinciale di  
Salerno**

Dichiarazione protocollo n. SA0262336 del 16/09/2014

Planimetria di u.i.u. in Comune di Campagna

Via Calli

civ.

Identificativi Catastali:

Sezione:

Foglio: 77

Particella: 1055

Subalterno: 12

Compilata da:

Baglieri Fabrizio

Iscritto all'albo:

Geometri

Prov. Salerno

N. 5134

Scheda n. 1

Scala 1:200

**Piano Primo  
H=2,70 m**

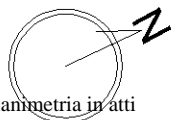
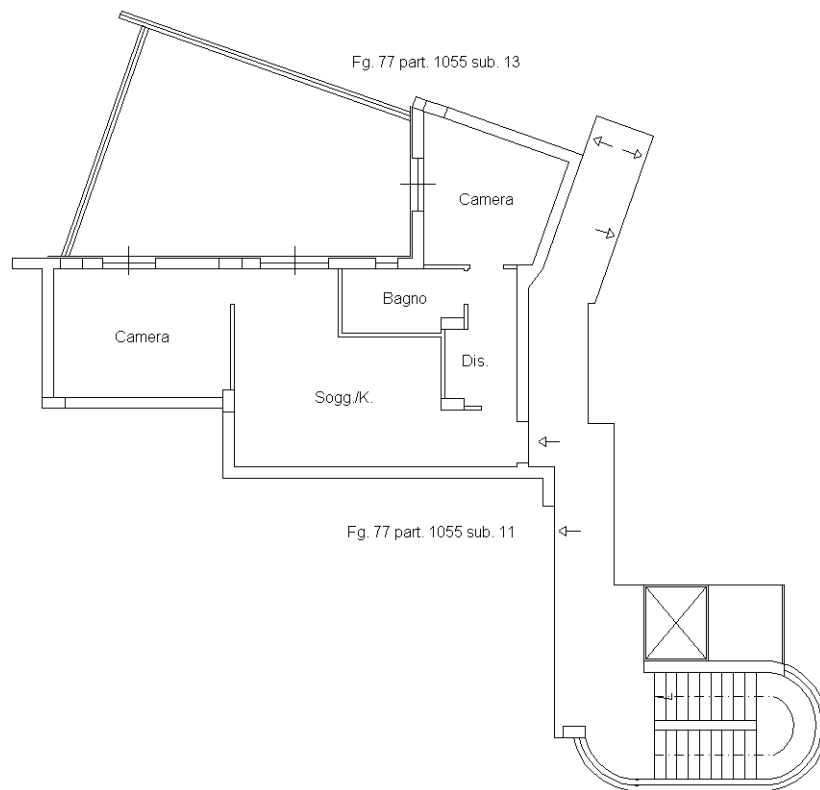

Ultima planimetria in atti

Catasto dei Fabbricati - Situazione al 03/02/2023 - Comune di CAMPAGNA (B492) - < Foglio 77 - Particella 1055 - Subalterno 12 >  
VIA CALLI - Scala B Piano I

**Agenzia delle Entrate  
CATASTO FABBRICATI  
Ufficio Provinciale di  
Salerno**

Dichiarazione protocollo n. SA0023403 del 17/02/2023

Comune di Campagna

Via Calli

civ. 1

Identificativi Catastali:

Sezione:

Foglio: 77

Particella: 1055

Subalterno: 73

Compilata da:

Vitolo Mario

Iscritto all'albo:

Architetti

Prov. Salerno

N. 962

Planimetria

Scheda n. 1

Scala 1:200

### Piano Primo

H = 2,70

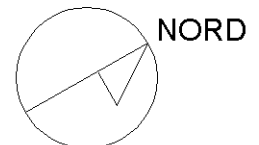
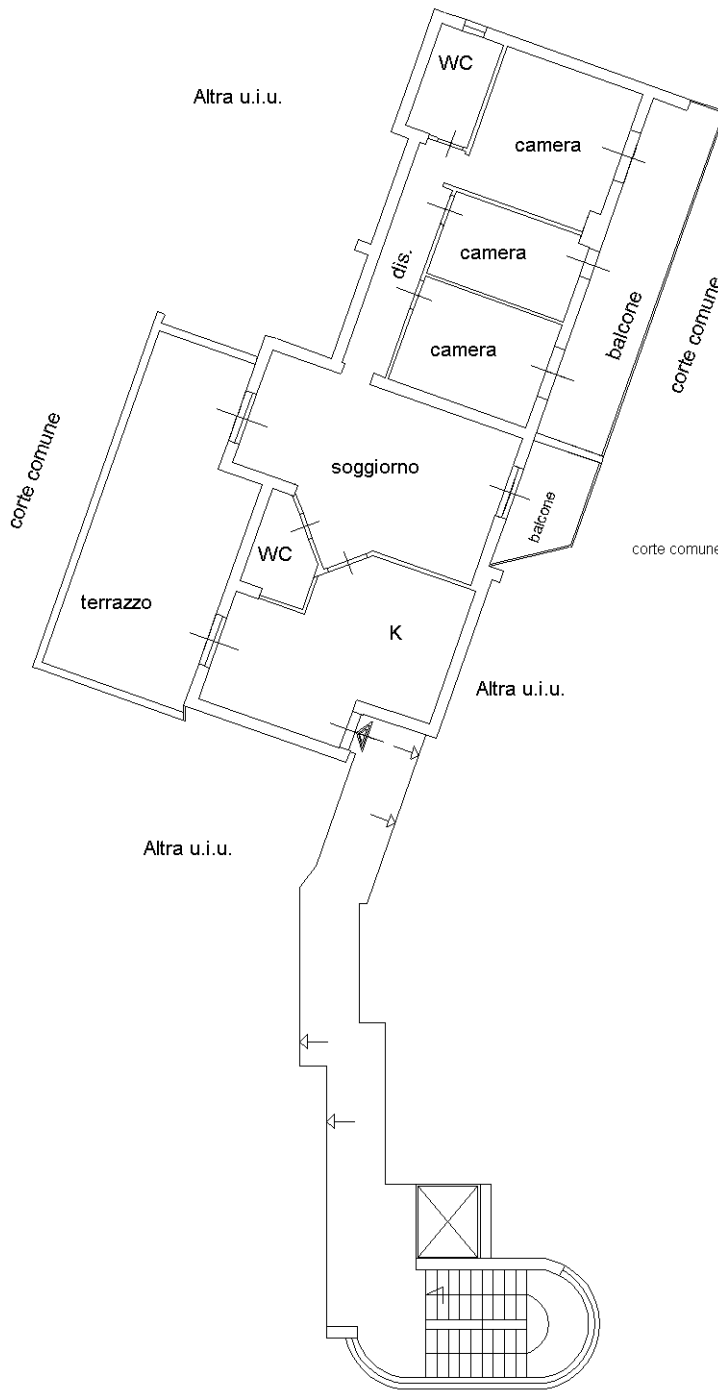

Ultima planimetria in atti

**Agenzia delle Entrate  
CATASTO FABBRICATI  
Ufficio Provinciale di  
Salerno**

Dichiarazione protocollo n. SA0262336 del 16/09/2014

Planimetria di u.i.u. in Comune di Campagna

Via Calli

civ.

Identificativi Catastali:

Sezione:

Foglio: 77

Particella: 1055

Subalterno: 14

Compilata da:

Baglieri Fabrizio

Iscritto all'albo:

Geometri

Prov. Salerno

N. 5134

Scheda n. 1

Scala 1:200

Piano Primo  
H=2,70 m

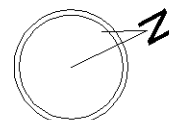
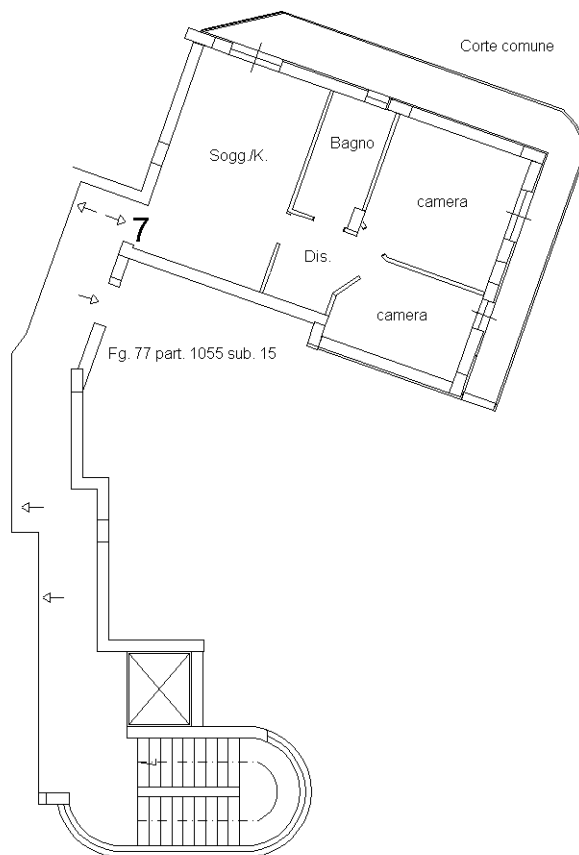

Ultima planimetria in atti

Catasto dei Fabbricati - Situazione al 03/02/2023 - Comune di CAMPAGNA (B492) - < Foglio 77 - Particella 1055 - Subalterno 14 >  
VIA CALLI Scala B Piano I

**Agenzia delle Entrate**  
**CATASTO FABBRICATI**  
**Ufficio Provinciale di**  
**Salerno**

Dichiarazione protocollo n. SA0262336 del 16/09/2014

Planimetria di u.i.u. in Comune di Campagna

Via Calli

civ.

Identificativi Catastali:

Sezione:  
Foglio: 77  
Particella: 1055  
Subalterno: 15

Compilata da:  
Baglieri Fabrizio  
Iscritto all'albo:  
Geometri

Prov. Salerno

N. 5134

Scheda n. 1

Scala 1:200

**Piano Primo**  
**H=2,70 m**

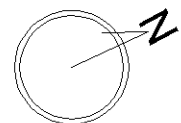
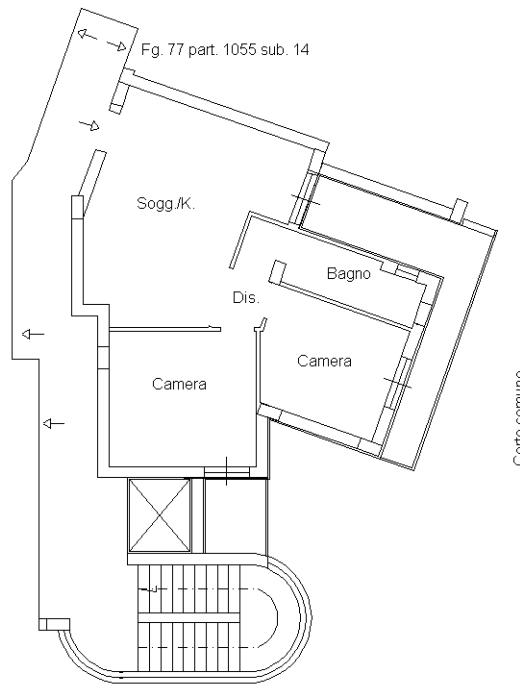

Catasto dei Fabbricati - Situazione al 27/03/2023 - Comune di CAMPAGNA (B492) - < Foglio 77 - Particella 1055 - Subalterno 15 >  
VIA CALLI Scala B Piano I

Ultima planimetria in atti

**Agenzia delle Entrate**  
**CATASTO FABBRICATI**  
Ufficio Provinciale di  
**Salerno**

Dichiarazione protocollo n. SA0262336 del 16/09/2014

Planimetria di u.i.u. in Comune di Campagna

Via Calli

civ.

Identificativi Catastali:

Sezione:  
Foglio: 77  
Particella: 1055  
Subalterno: 16

Compilata da:  
Baglieri Fabrizio  
Iscritto all'albo:  
Geometri

Prov. Salerno

N. 5134

Scheda n. 1

Scala 1:200

**Piano Secondo**  
**H=2,70 m**

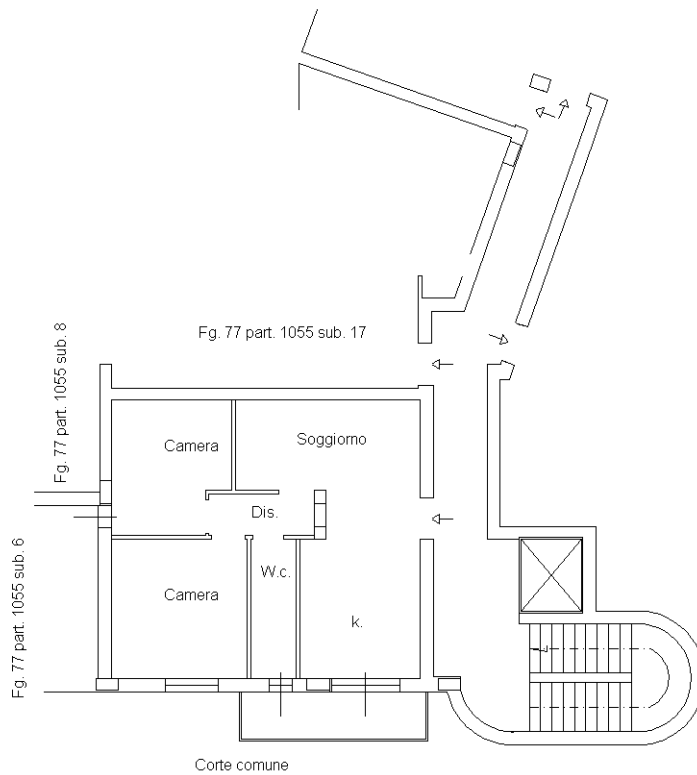

Catasto dei Fabbricati - Situazione al 19/03/2023 - Comune di CAMPAGNA (B492) - < Foglio 77 - Particella 1055 - Subalterno 16 >  
VIA CALLI Scala B Piano 2

Ultima planimetria in atti

**Agenzia delle Entrate**  
**CATASTO FABBRICATI**  
Ufficio Provinciale di  
**Salerno**

Dichiarazione protocollo n. SA0262336 del 16/09/2014

Planimetria di u.i.u. in Comune di Campagna

Via Calli

civ.

Identificativi Catastali:

Sezione:  
Foglio: 77  
Particella: 1055  
Subalterno: 17

Compilata da:  
Baglieri Fabrizio  
Iscritto all'albo:  
Geometri

Prov. Salerno

N. 5134

Scheda n. 1

Scala 1:200

**Piano Secondo**  
**H=2,70 m**

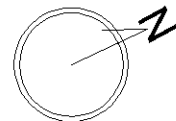
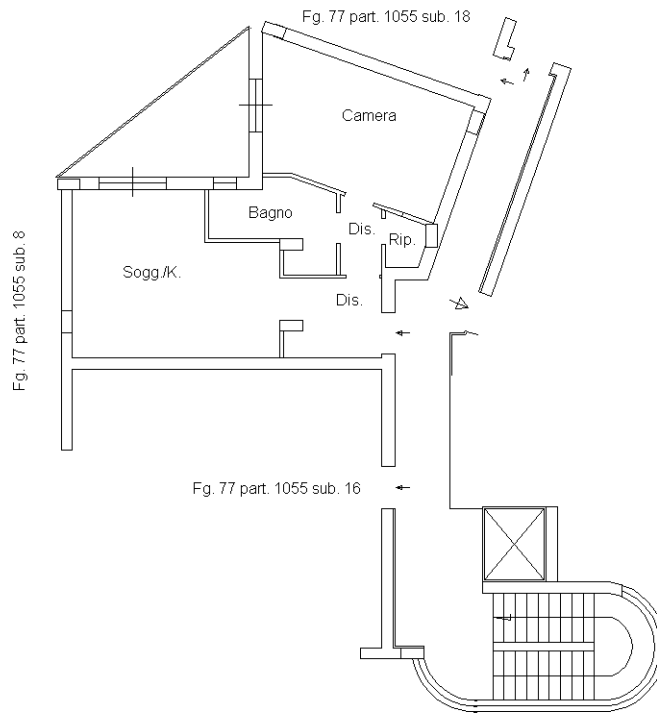

Catasto dei Fabbricati - Situazione al 28/02/2023 - Comune di CAMPAGNA (B492) - < Foglio 77 - Particella 1055 - Subalterno 17 >  
VIA CALLI Scala B Piano 2

Ultima planimetria in atti

**Agenzia delle Entrate**  
**CATASTO FABBRICATI**  
Ufficio Provinciale di  
**Salerno**

Dichiarazione protocollo n. SA0262336 del 16/09/2014

Planimetria di u.i.u. in Comune di Campagna

Via Calli

civ.

Identificativi Catastali:

Sezione:  
Foglio: 77  
Particella: 1055  
Subalterno: 18

Compilata da:  
Baglieri Fabrizio  
Iscritto all'albo:  
Geometri

Prov. Salerno

N. 5134

Scheda n. 1

Scala 1:200

### Piano Secondo H=2,70 m

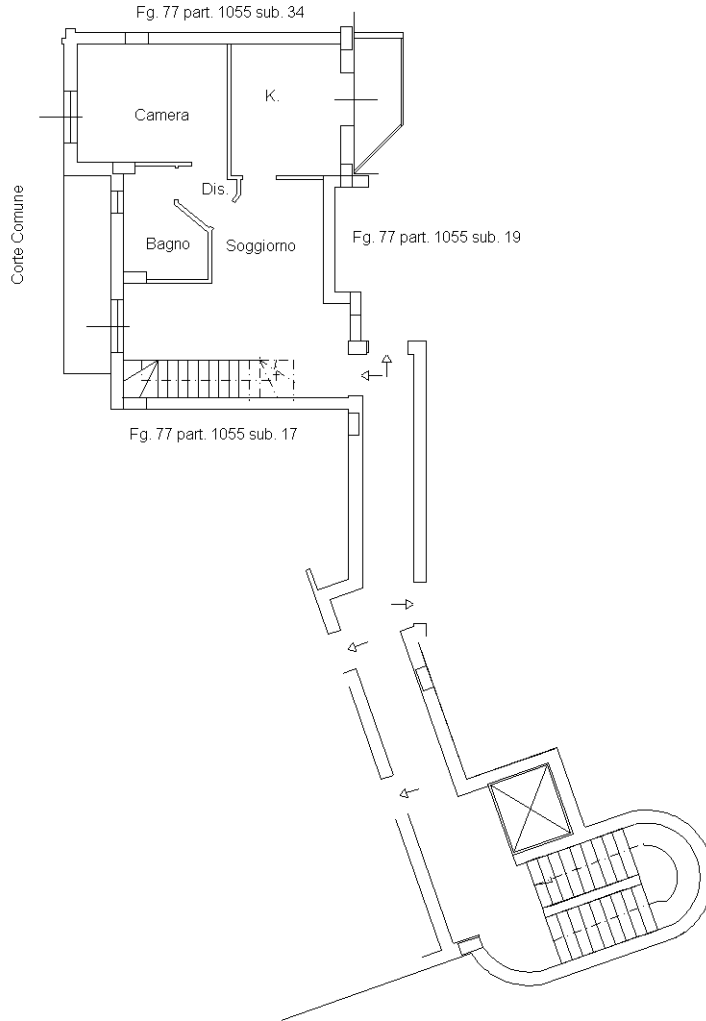

### Piano Terzo Sottotetto H= 2,39 m

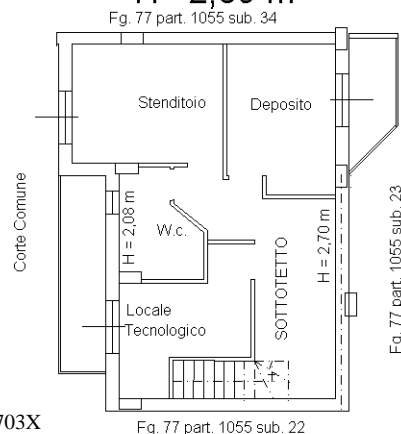

Ultima planimetria in atti

**Agenzia delle Entrate  
CATASTO FABBRICATI  
Ufficio Provinciale di  
Salerno**

Dichiarazione protocollo n. SA0262336 del 16/09/2014

Planimetria di u.i.u. in Comune di Campagna

Via Calli

civ.

Identificativi Catastali:

Sezione:  
Foglio: 77  
Particella: 1055  
Subalterno: 19

Compilata da:

Baglieri Fabrizio

Iscritto all'albo:  
Geometri

Prov. Salerno

N. 5134

Scheda n. 1

Scala 1:200

**Piano Secondo  
H=2,70 m**

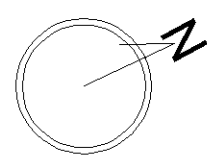
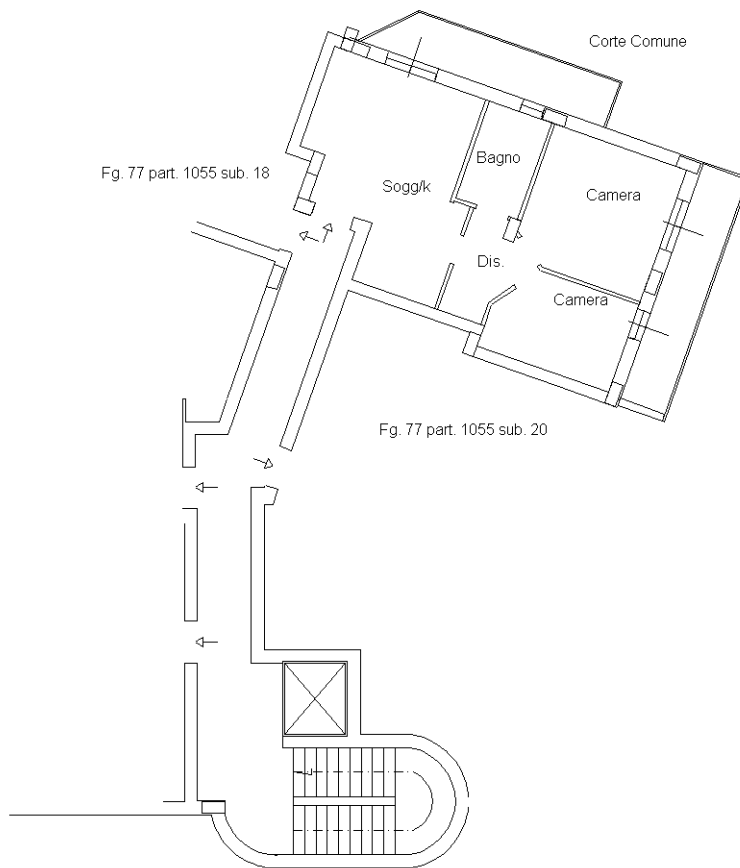

Catasto dei Fabbricati - Situazione al 19/03/2023 - Comune di CAMPAGNA (B492) - < Foglio 77 - Particella 1055 - Subalterno 19 >  
VIA CALLI Scala B Piano 2

Ultima planimetria in atti

**Agenzia delle Entrate  
CATASTO FABBRICATI  
Ufficio Provinciale di  
Salerno**

Dichiarazione protocollo n. SA0262336 del 16/09/2014

Planimetria di u.i.u. in Comune di Campagna

Via Calli

civ.

Identificativi Catastali:

Sezione:  
Foglio: 77  
Particella: 1055  
Subalterno: 20

Compilata da:  
Baglieri Fabrizio  
Iscritto all'albo:  
Geometri

Prov. Salerno

N. 5134

Scheda n. 1

Scala 1:200

**Piano Secondo  
H=2,70 m**

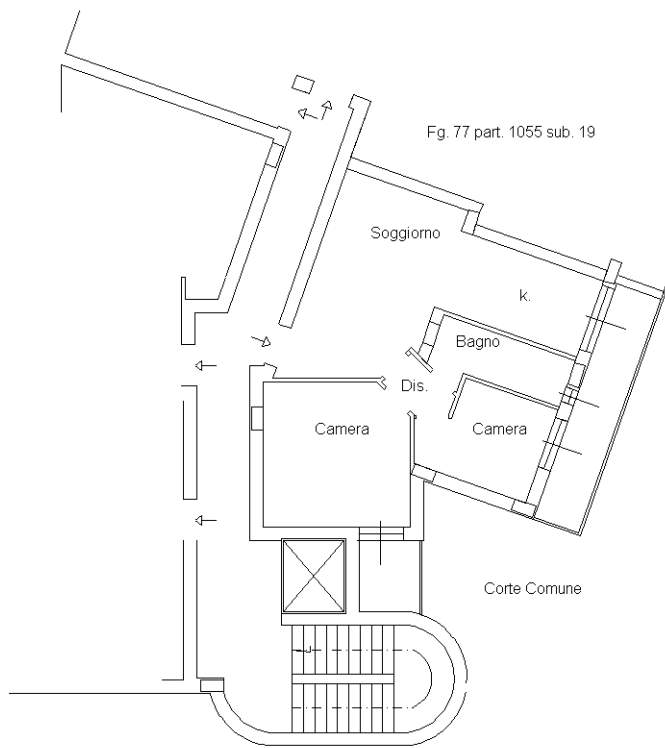

Catasto dei Fabbricati - Situazione al 19/03/2023 - Comune di CAMPAGNA (B492) - < Foglio 77 - Particella 1055 - Subalterno 20 >  
VIA CALLI Scala B Piano 2

Ultima planimetria in atti

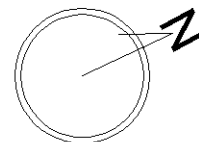

**Agenzia delle Entrate**  
**CATASTO FABBRICATI**  
**Ufficio Provinciale di**  
**Salerno**

Dichiarazione protocollo n. SA0262336 del 16/09/2014

Planimetria di u.i.u. in Comune di Campagna

Via Calli

civ.

Identificativi Catastali:

Sezione:  
Foglio: 77  
Particella: 1055  
Subalterno: 21

Compilata da:  
Baglieri Fabrizio  
Iscritto all'albo:  
Geometri

Prov. Salerno

N. 5134

Scheda n. 1

Scala 1:200

Piano Terzo  
H= 2,70 m

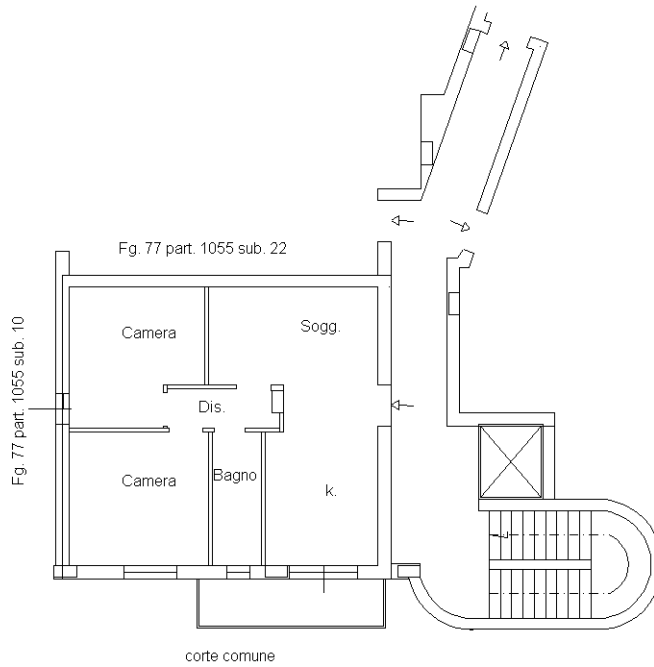

Ultima planimetria in atti

**Agenzia delle Entrate  
CATASTO FABBRICATI  
Ufficio Provinciale di  
Salerno**

Dichiarazione protocollo n. SA0262336 del 16/09/2014

Planimetria di u.i.u. in Comune di Campagna

Via Calli

civ.

Identificativi Catastali:

Sezione:  
Foglio: 77  
Particella: 1055  
Subalterno: 22

Compilata da:  
Baglieri Fabrizio  
Iscritto all'albo:  
Geometri

Prov. Salerno

N. 5134

Scheda n. 1

Scala 1:200

**Piano Terzo  
H= 2,70 m**

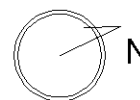
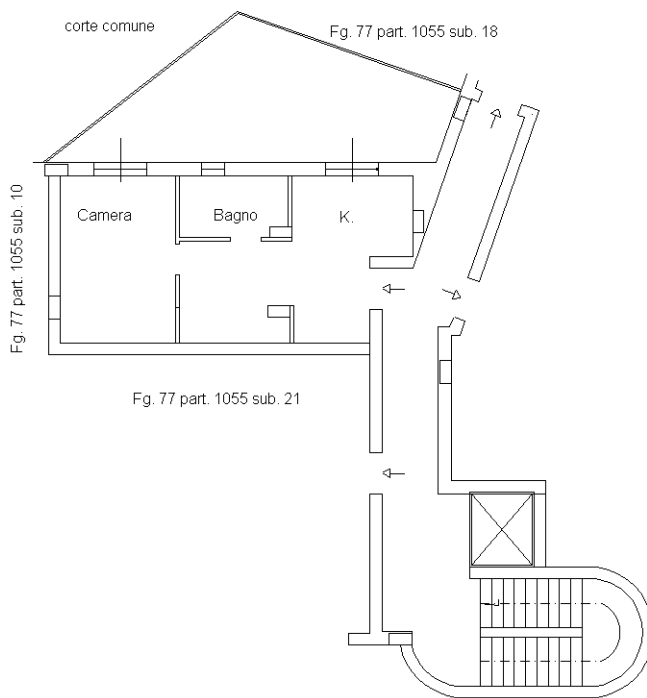

Ultima planimetria in atti

Catasto dei Fabbricati - Situazione al 05/03/2023 - Comune di CAMPAGNA (B492) - < Foglio 77 - Particella 1055 - Subalterno 22 >  
VIA CALLI Scala B Piano 3

**Agenzia delle Entrate  
CATASTO FABBRICATI  
Ufficio Provinciale di  
Salerno**

Dichiarazione protocollo n. SA0262336 del 16/09/2014

Planimetria di u.i.u. in Comune di Campagna

Via Calli

civ.

Identificativi Catastali:

Sezione:  
Foglio: 77  
Particella: 1055  
Subalterno: 24

Compilata da:  
Baglieri Fabrizio  
Iscritto all'albo:  
Geometri

Prov. Salerno

N. 5134

Scheda n. 1

Scala 1:200

Piano Terzo  
H= 2,70 m

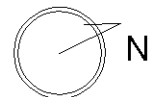
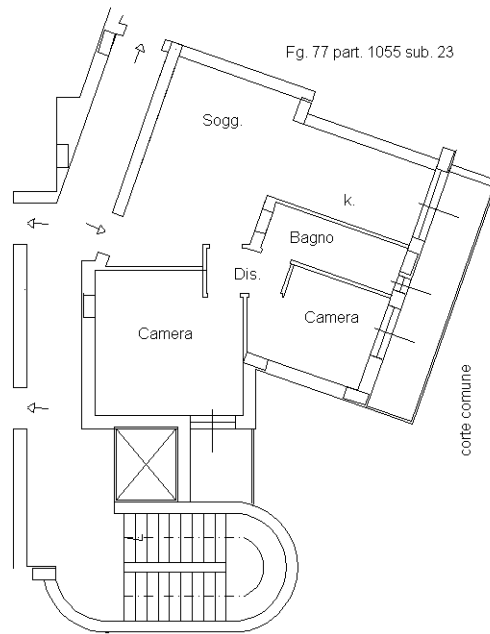

Ultima planimetria in atti

**Agenzia delle Entrate  
CATASTO FABBRICATI  
Ufficio Provinciale di  
Salerno**

Dichiarazione protocollo n. SA0262336 del 16/09/2014

Planimetria di u.i.u. in Comune di Campagna

Via Calli

civ.

Identificativi Catastali:

Sezione:  
Foglio: 77  
Particella: 1055  
Subalterno: 25

Compilata da:  
Baglieri Fabrizio  
Iscritto all'albo:  
Geometri

Prov. Salerno

N. 5134

Scheda n. 1

Scala 1:200

### Piano Quarto H= 2,70 m

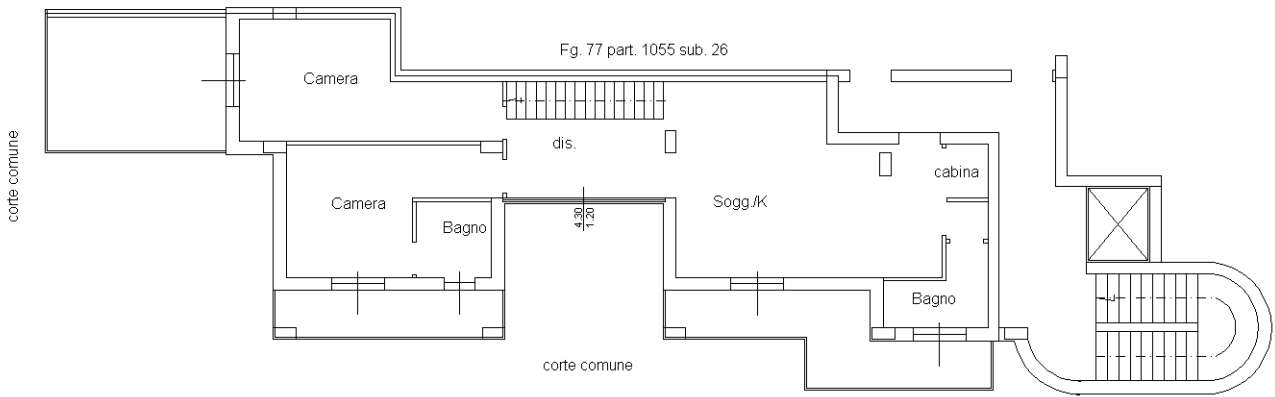

### Piano Quinto sottotetto H= 2,39 m

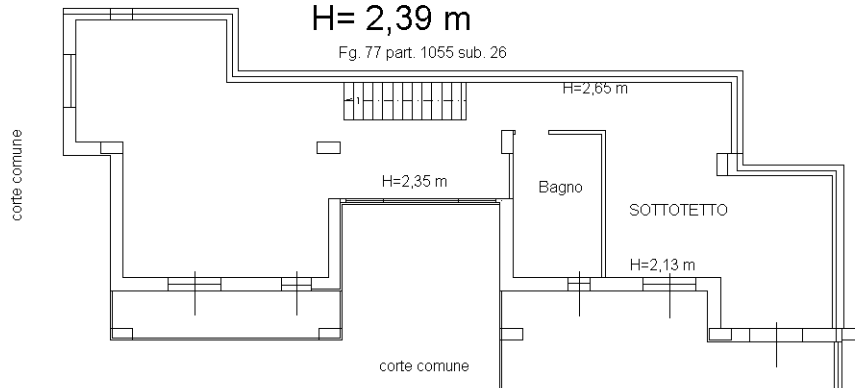

Ultima planimetria in atti



**Agenzia delle Entrate  
CATASTO FABBRICATI  
Ufficio Provinciale di  
Salerno**

Dichiarazione protocollo n. SA0262336 del 16/09/2014

Planimetria di u.i.u. in Comune di Campagna

Via Calli

civ.

Identificativi Catastali:

Sezione:  
Foglio: 77  
Particella: 1055  
Subalterno: 26

Compilata da:  
Baglieri Fabrizio  
Iscritto all'albo:  
Geometri

Prov. Salerno

N. 5134

Scheda n. 1

Scala 1:200

### Piano Quarto H= 2,70 m

corte comune

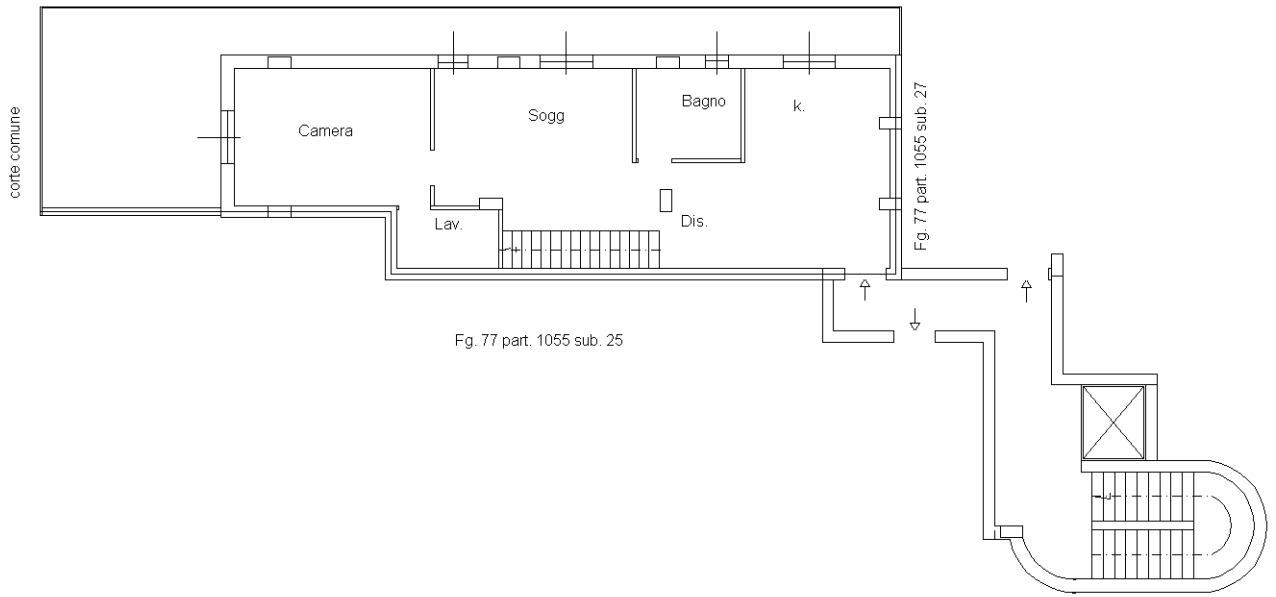

### Piano Quinto sottotetto H= 2,39 m

corte comune

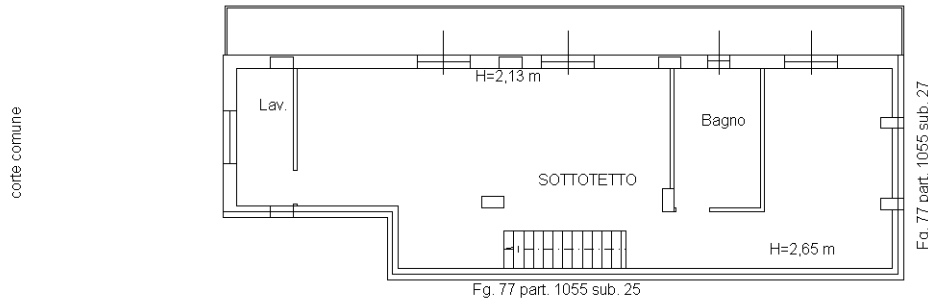

Ultima planimetria in atti

**Agenzia delle Entrate  
CATASTO FABBRICATI  
Ufficio Provinciale di  
Salerno**

Dichiarazione protocollo n. SA0262336 del 16/09/2014

Planimetria di u.i.u. in Comune di Campagna

Via Calli

civ.

Identificativi Catastali:

Sezione:  
Foglio: 77  
Particella: 1055  
Subalterno: 27

Compilata da:  
Baglieri Fabrizio  
Iscritto all'albo:  
Geometri

Prov. Salerno

N. 5134

Scheda n. 1

Scala 1:200

**Piano Quarto  
H= 2,70 m**

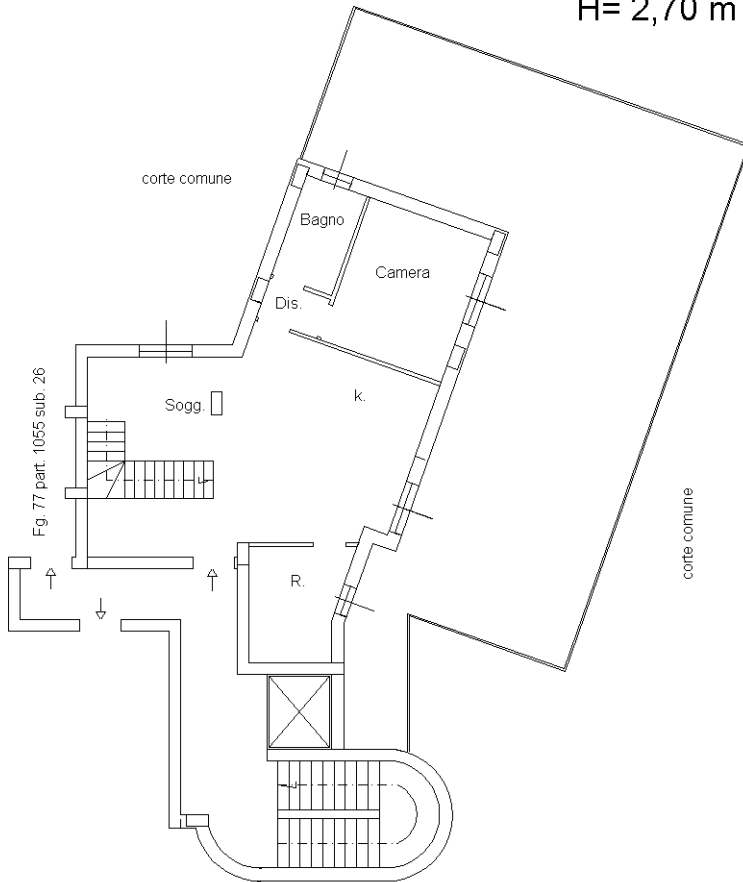

**Piano Quinto sottotetto  
H= 2,39 m**

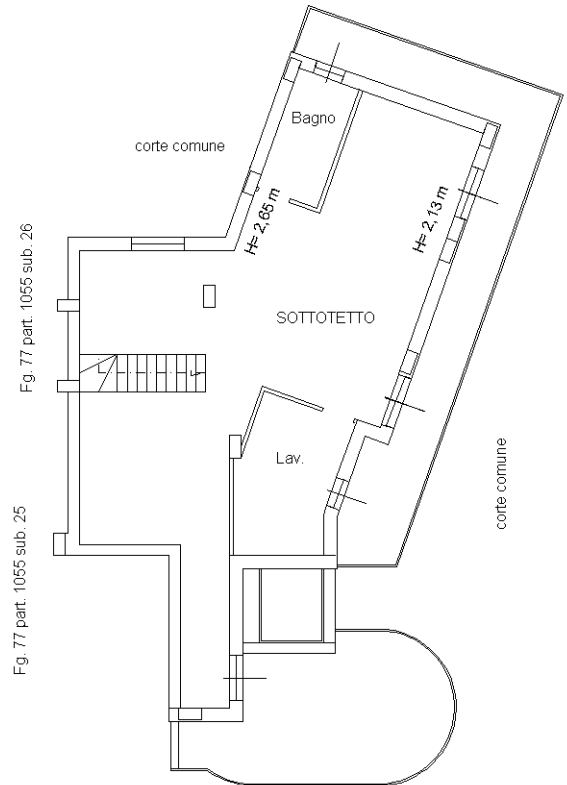

Ultima planimetria in atti



**Agenzia delle Entrate  
CATASTO FABBRICATI  
Ufficio Provinciale di  
Salerno**

Dichiarazione protocollo n. SA0262336 del 16/09/2014

Planimetria di u.i.u. in Comune di Campagna

Via Calli

civ.

Identificativi Catastali:

Sezione:  
Foglio: 77  
Particella: 1055  
Subalterno: 28

Compilata da:  
Baglieri Fabrizio  
Iscritto all'albo:  
Geometri

Prov. Salerno

N. 5134

Scheda n. 1

Scala 1:200

**Piano Primo  
H=2,70 m**

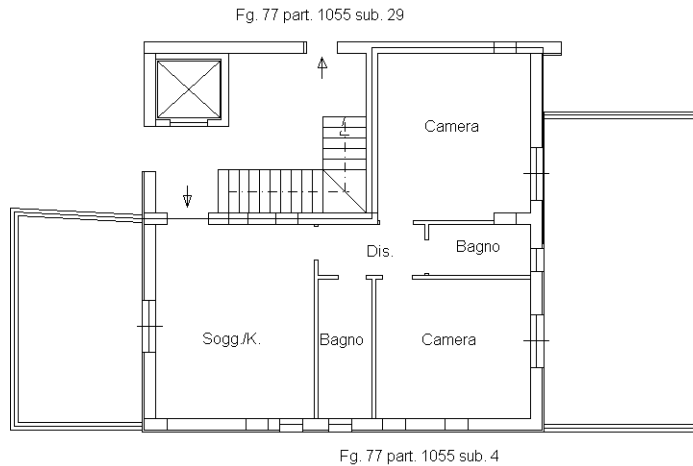

**Agenzia delle Entrate  
CATASTO FABBRICATI  
Ufficio Provinciale di  
Salerno**

Dichiarazione protocollo n. SA0262336 del 16/09/2014

Planimetria di u.i.u. in Comune di Campagna

Via Calli

civ.

Identificativi Catastali:

Sezione:  
Foglio: 77  
Particella: 1055  
Subalterno: 29

Compilata da:  
Baglieri Fabrizio  
Iscritto all'albo:  
Geometri

Prov. Salerno

N. 5134

Scheda n. 1

Scala 1:200

Piano Primo  
H=2,70 m

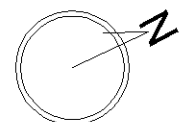
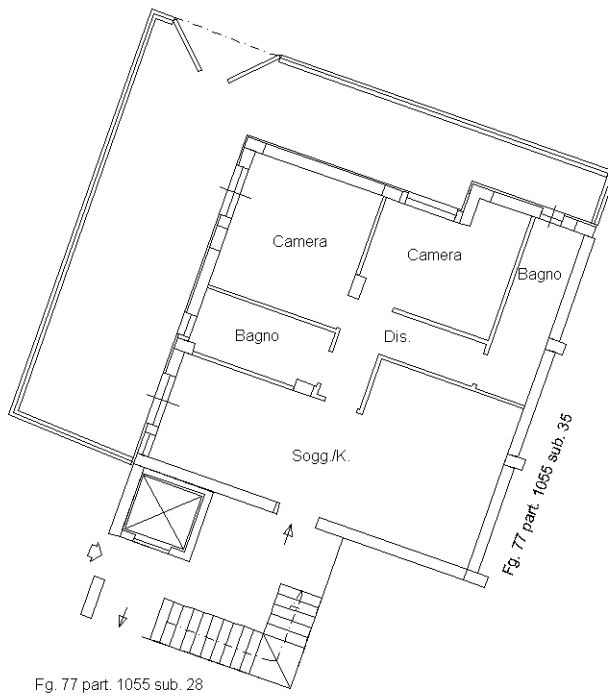

Catasto dei Fabbricati - Situazione al 19/03/2023 - Comune di CAMPAGNA (B492) - < Foglio 77 - Particella 1055 - Subalterno 29 >  
VIA CALLI Scala C Piano I

Ultima planimetria in atti

**Agenzia delle Entrate  
CATASTO FABBRICATI  
Ufficio Provinciale di  
Salerno**

Dichiarazione protocollo n. SA0262336 del 16/09/2014

Planimetria di u.i.u. in Comune di Campagna

Via Calli

civ.

Identificativi Catastali:

Sezione:  
Foglio: 77  
Particella: 1055  
Subalterno: 35

Compilata da:  
Baglieri Fabrizio  
Iscritto all'albo:  
Geometri

Prov. Salerno

N. 5134

Scheda n. 1

Scala 1:200

Piano Primo  
H=2,70 m

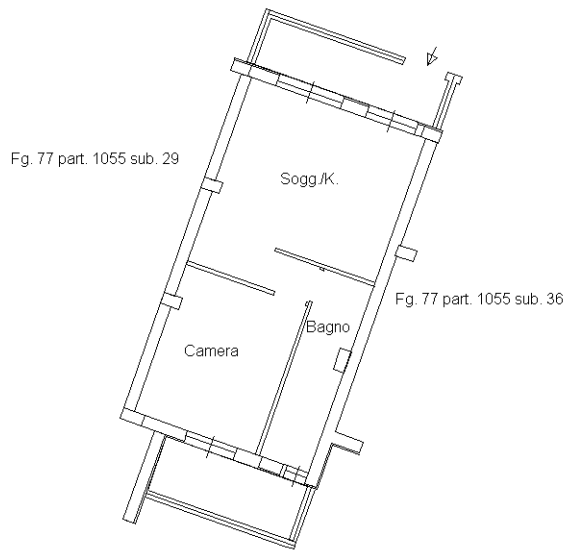

Catasto dei Fabbricati - Situazione al 27/03/2023 - Comune di CAMPAGNA (B492) - < Foglio 77 - Particella 1055 - Subalterno 35 >  
VIA CALLI Scala C Piano I

Ultima planimetria in atti

**Agenzia delle Entrate**  
**CATASTO FABBRICATI**  
**Ufficio Provinciale di**  
**Salerno**

Dichiarazione protocollo n. SA0262336 del 16/09/2014

Planimetria di u.i.u. in Comune di Campagna

Via Calli

civ.

Identificativi Catastali:

Sezione:  
Foglio: 77  
Particella: 1055  
Subalterno: 36

Compilata da:  
Baglieri Fabrizio  
Iscritto all'albo:  
Geometri

Prov. Salerno

N. 5134

Scheda n. 1

Scala 1:200

Piano Primo  
H=2,70 m

Fg. 77 part. 1055 sub. 35

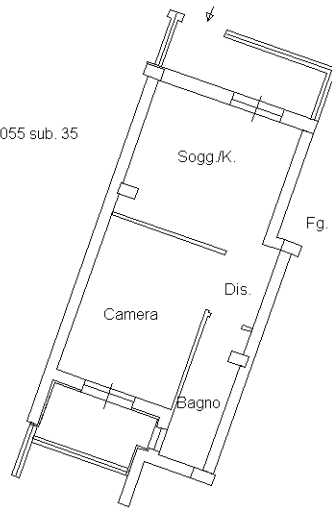

Fg. 77 part. 1055 sub. 37

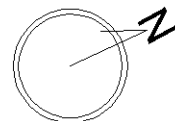

Ultima planimetria in atti

**Agenzia delle Entrate  
CATASTO FABBRICATI  
Ufficio Provinciale di  
Salerno**

Dichiarazione protocollo n. SA0262336 del 16/09/2014

Planimetria di u.i.u. in Comune di Campagna

Via Calli

civ.

Identificativi Catastali:

Sezione:

Foglio: 77

Particella: 1055

Subalterno: 31

Compilata da:

Baglieri Fabrizio

Iscritto all'albo:

Geometri

Prov. Salerno

N. 5134

Scheda n. 1

Scala 1:200

### Piano Secondo H=2,70 m

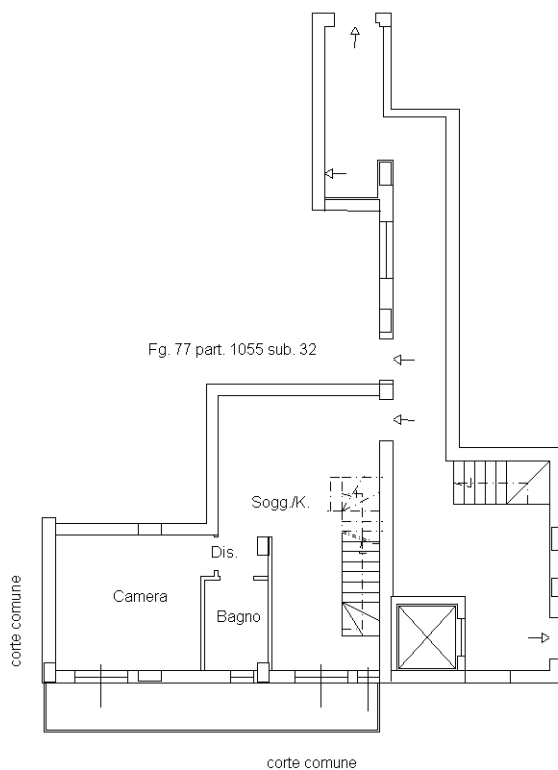

### Piano Terzo Sottotetto H= 2,46 m

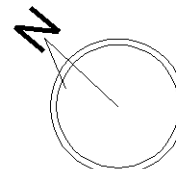
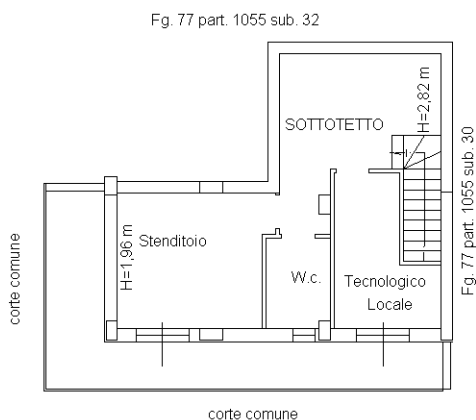

Ultima planimetria in atti

**Agenzia delle Entrate**  
**CATASTO FABBRICATI**  
**Ufficio Provinciale di**  
**Salerno**

Dichiarazione protocollo n. SA0023517 del 18/02/2023

Comune di Campagna

Via Calli

civ. 1

Identificativi Catastali:

Sezione:

Foglio: 77

Particella: 1055

Subalterno: 74

Compilata da:

Vitolo Mario

Iscritto all'albo:

Architetti

Prov. Salerno

N. 962

Planimetria

Scheda n. 1

Scala 1:200

### Piano Secondo

H = 2,70

corte comune

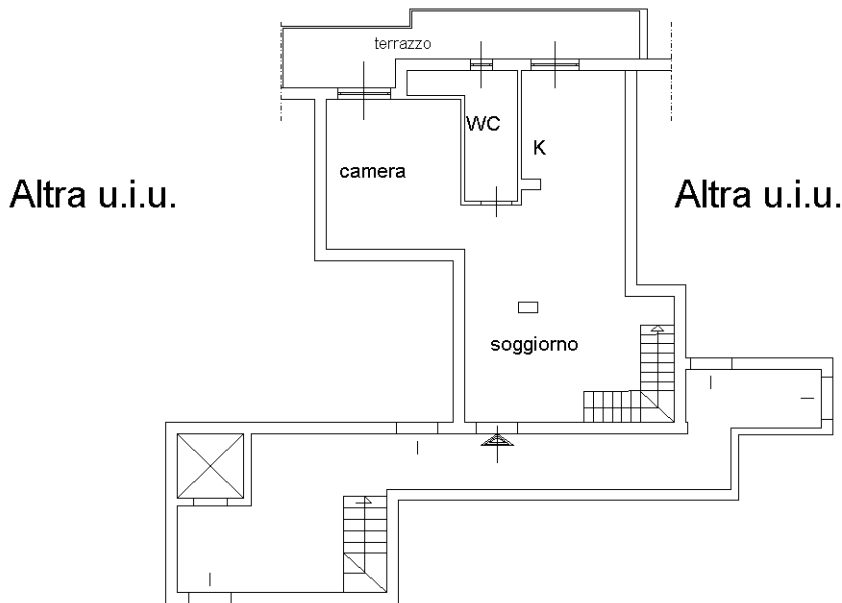

### Piano Terzo (Sottotetto)

corte comune

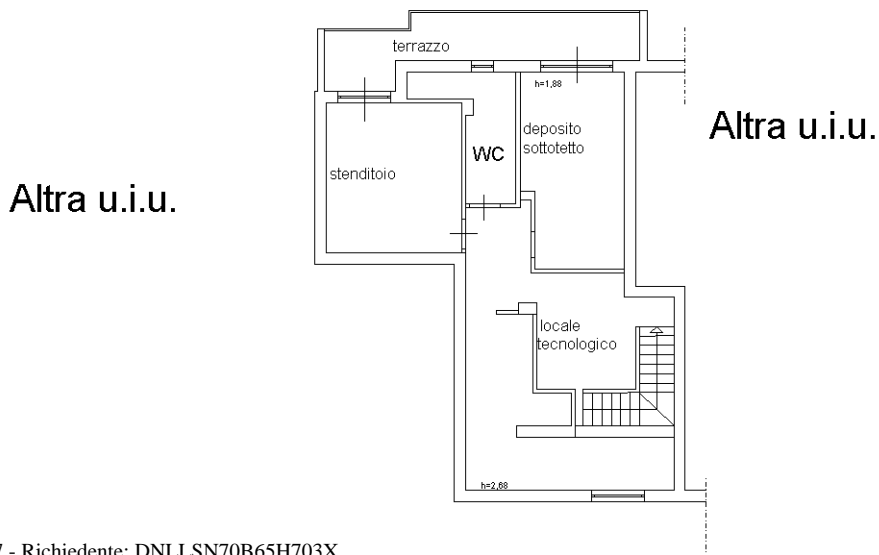

NORD

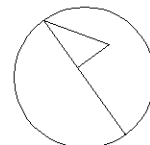

Ultima planimetria in atti

**Agenzia delle Entrate**  
**CATASTO FABBRICATI**  
Ufficio Provinciale di  
**Salerno**

Dichiarazione protocollo n. SA0023517 del 18/02/2023

Comune di Campagna

Via Calli

civ. 1

Identificativi Catastali:

Sezione:

Foglio: 77

Particella: 1055

Subalterno: 75

Compilata da:

Vitolo Mario

Iscritto all'albo:

Architetti

Prov. Salerno

N. 962

Planimetria

Scheda n. 1

Scala 1:200

### Piano Secondo

H = 2,70

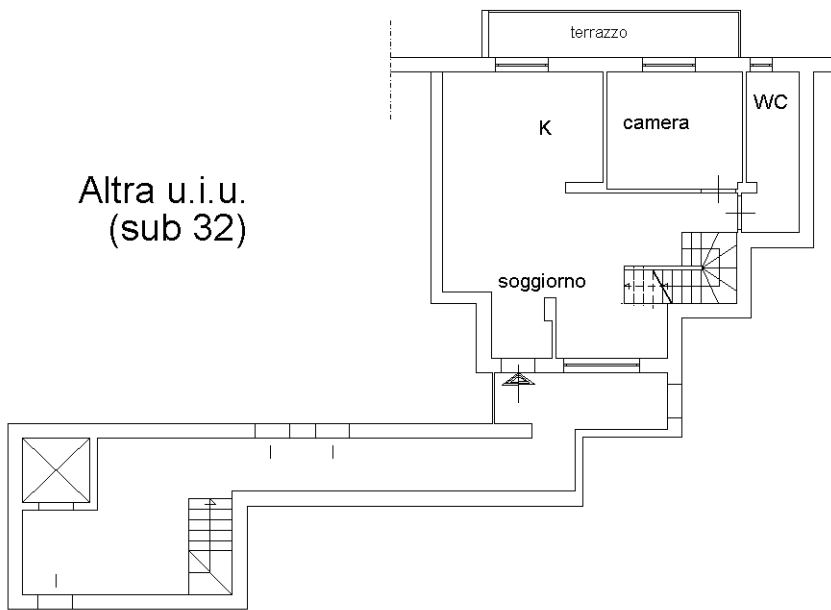

Altra u.i.u.  
(sub 32)

Altra u.i.u.  
(sub 32)

### Piano Terzo (Sottotetto)

Altra u.i.u.  
(sub 32)

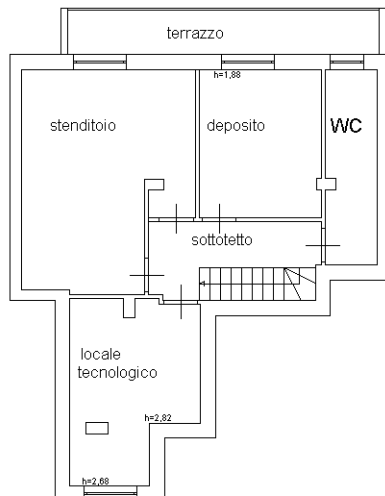

Altra u.i.u.  
(sub 32)

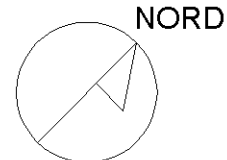

Ultima planimetria in atti

Catasto dei Fabbricati - Situazione al 08/10/2024 - Comune di CAMPAGNA (B492) - < Foglio 77 - Particella 1055 - Subalterno 75 >  
VIA CALLI n. 1 - Scala B Piano 2-3

**Agenzia delle Entrate**  
**CATASTO FABBRICATI**  
**Ufficio Provinciale di**  
**Salerno**

Dichiarazione protocollo n. SA0023517 del 18/02/2023

Comune di Campagna

Via Calli

civ. 1

Identificativi Catastali:

Sezione:

Foglio: 77

Particella: 1055

Subalterno: 76

Compilata da:

Vitolo Mario

Iscritto all'albo:

Architetti

Prov. Salerno

N. 962

Planimetria

Scheda n. 1

Scala 1:200

### Piano Secondo

H = 2,70

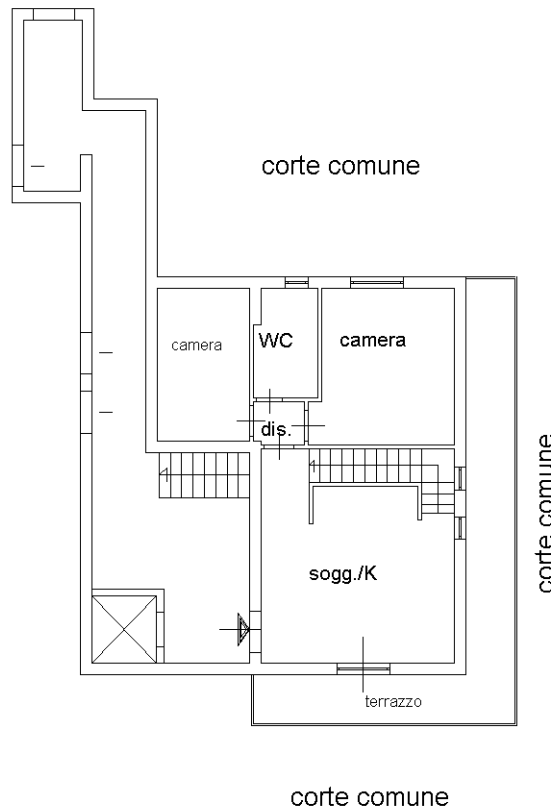

### Piano Terzo (Sottotetto)

Altra u.i.u.

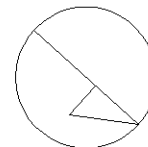
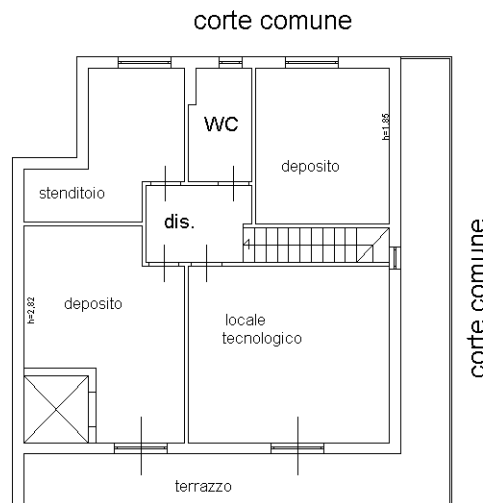

NORD

Ultima planimetria in atti

**Agenzia delle Entrate  
CATASTO FABBRICATI  
Ufficio Provinciale di  
Salerno**

Dichiarazione protocollo n. SA0262336 del 16/09/2014

Planimetria di u.i.u. in Comune di Campagna

Via Calli

civ.

Identificativi Catastali:

Sezione:

Foglio: 77

Particella: 1055

Subalterno: 38

Compilata da:

Baglieri Fabrizio

Iscritto all'albo:

Geometri

Prov. Salerno

N. 5134

Scheda n. 1

Scala 1:200

Piano Interrato  
H=2,60 m

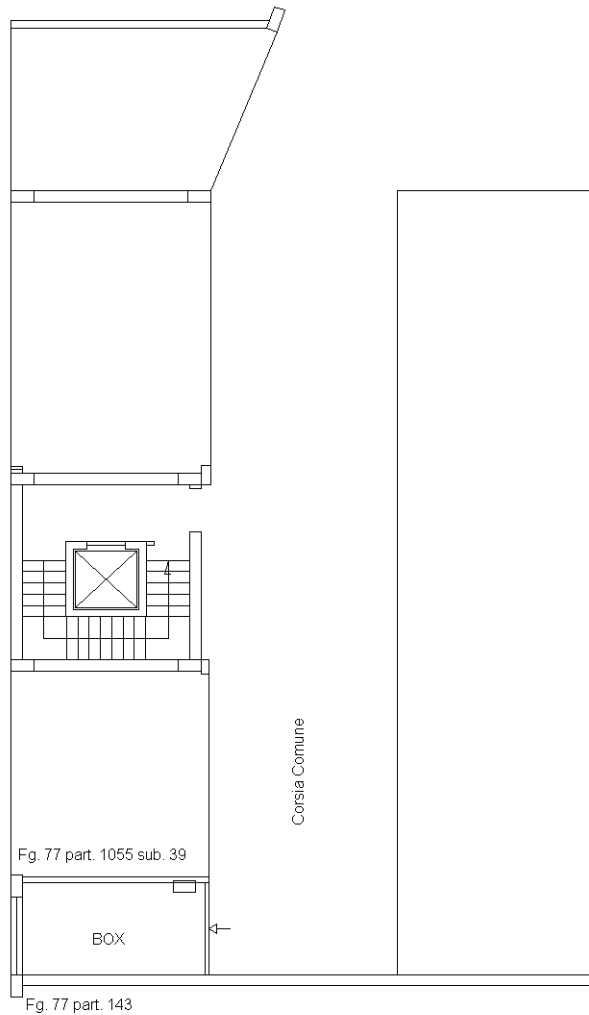

Catasto dei Fabbricati - Situazione al 09/10/2024 - Comune di CAMPAGNA (B492) - < Foglio 77 - Particella 1055 - Subalterno 38 >  
VIA CALLI Piano SI

Ultima planimetria in atti

**Agenzia delle Entrate**  
**CATASTO FABBRICATI**  
**Ufficio Provinciale di**  
**Salerno**

Dichiarazione protocollo n. SA0262336 del 16/09/2014

Planimetria di u.i.u. in Comune di Campagna

Via Calli

civ.

Identificativi Catastali:

Sezione:

Foglio: 77

Particella: 1055

Subalterno: 39

Compilata da:

Baglieri Fabrizio

Iscritto all'albo:

Geometri

Prov. Salerno

N. 5134

Scheda n. 1

Scala 1:200

**Piano Interrato**  
**H=2,60 m**

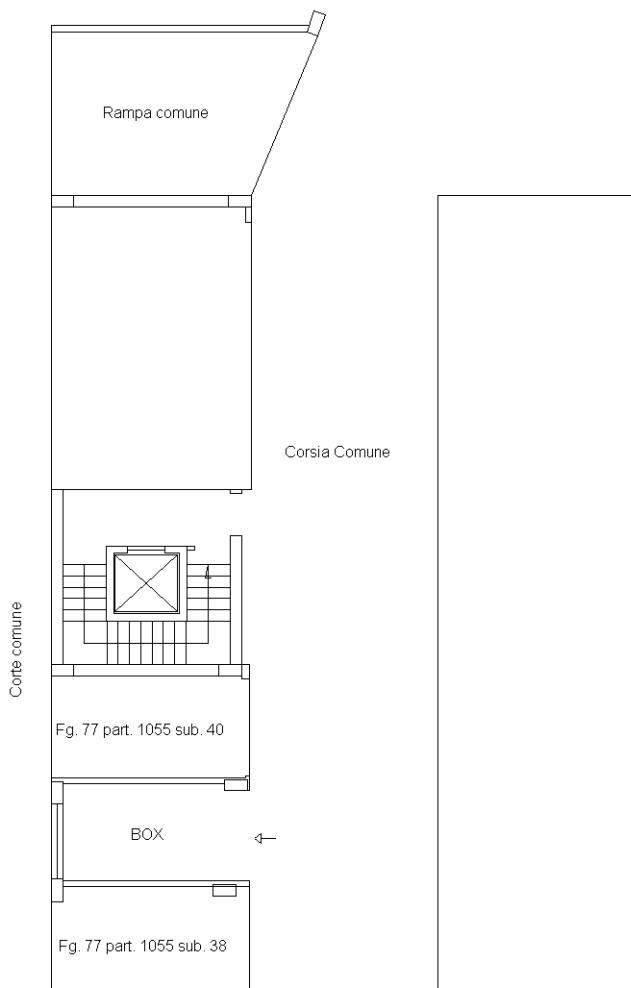

Catasto dei Fabbricati - Situazione al 27/03/2023 - Comune di CAMPAGNA (B492) - < Foglio 77 - Particella 1055 - Subalterno 39 >  
VIA CALLI Piano SI

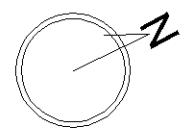

Ultima planimetria in atti

**Agenzia delle Entrate**  
**CATASTO FABBRICATI**  
Ufficio Provinciale di  
**Salerno**

Dichiarazione protocollo n. SA0262336 del 16/09/2014

Planimetria di u.i.u. in Comune di Campagna

Via Calli

civ.

Identificativi Catastali:

Sezione:

Foglio: 77

Particella: 1055

Subalterno: 40

Compilata da:

Baglieri Fabrizio

Iscritto all'albo:

Geometri

Prov. Salerno

N. 5134

Scheda n. 1

Scala 1:200

Piano Interrato

H=2,60 m

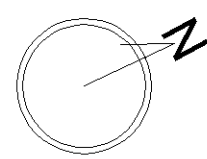
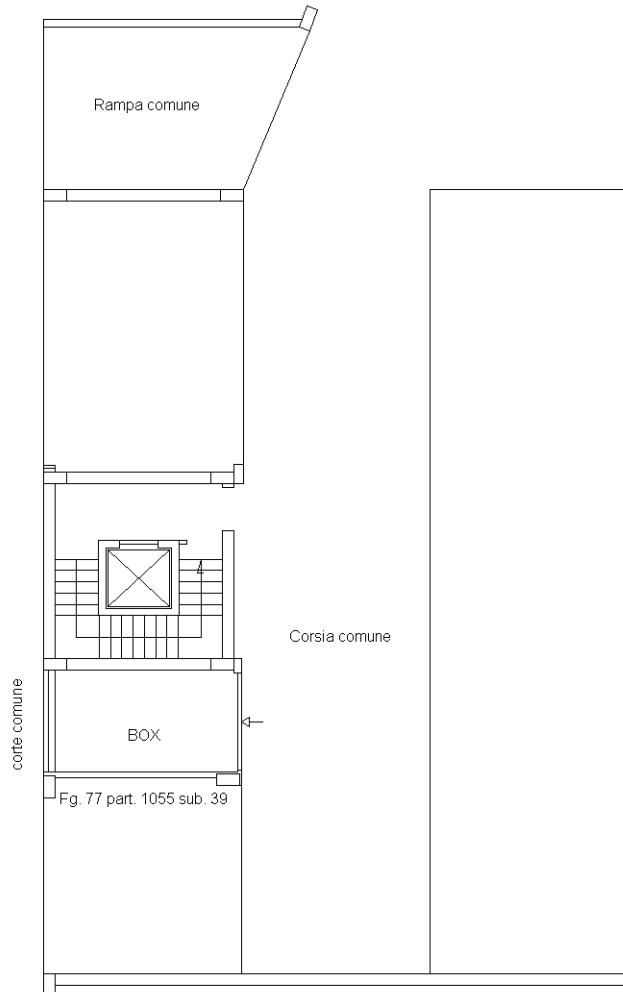

Catasto dei Fabbricati - Situazione al 13/03/2023 - Comune di CAMPAGNA (B492) - < Foglio 77 - Particella 1055 - Subalterno 40 >  
VIA CALLI Piano SI

Ultima planimetria in atti

**Agenzia delle Entrate  
CATASTO FABBRICATI  
Ufficio Provinciale di  
Salerno**

Dichiarazione protocollo n. SA0262336 del 16/09/2014

Planimetria di u.i.u. in Comune di Campagna

Via Calli

civ.

Identificativi Catastali:

Sezione:

Foglio: 77

Particella: 1055

Subalterno: 41

Compilata da:

Baglieri Fabrizio

Iscritto all'albo:

Geometri

Prov. Salerno

N. 5134

Scheda n. 1

Scala 1:200

**Piano Interrato  
H=2,60 mt.**

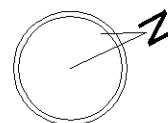
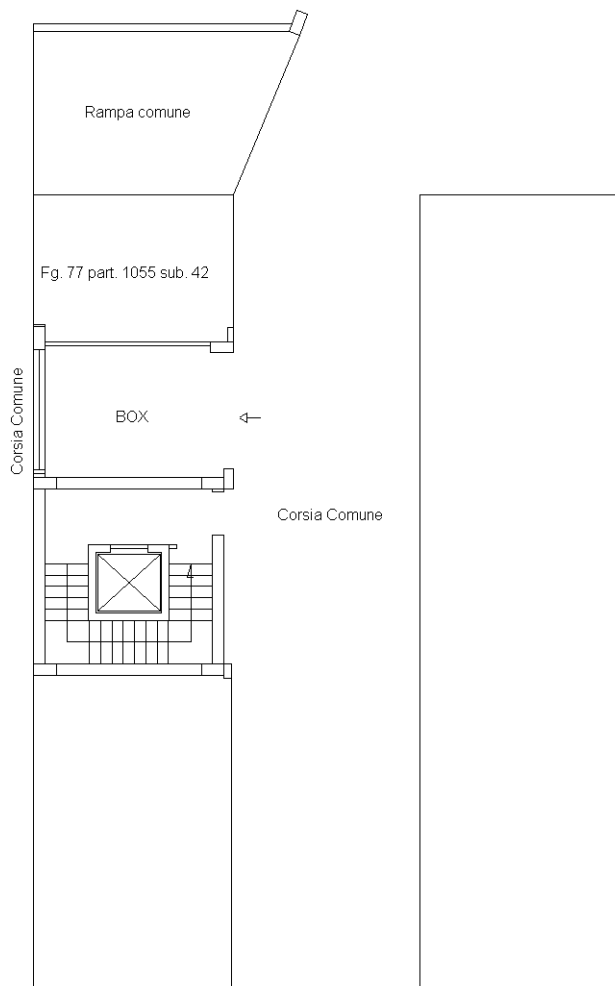

Catasto dei Fabbricati - Situazione al 13/03/2023 - Comune di CAMPAGNA (B492) - < Foglio 77 - Particella 1055 - Subalterno 41 >  
VIA CALLI Piano SI

Ultima planimetria in atti

**Agenzia delle Entrate  
CATASTO FABBRICATI  
Ufficio Provinciale di  
Salerno**

Dichiarazione protocollo n. SA0262336 del 16/09/2014

Planimetria di u.i.u. in Comune di Campagna

Via Calli

civ.

Identificativi Catastali:

Sezione:

Foglio: 77

Particella: 1055

Subalterno: 42

Compilata da:

Baglieri Fabrizio

Iscritto all'albo:

Geometri

Prov. Salerno

N. 5134

Scheda n. 1

Scala 1:200

**Piano Interrato  
H=2,60 m**

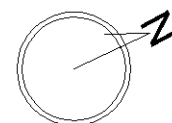
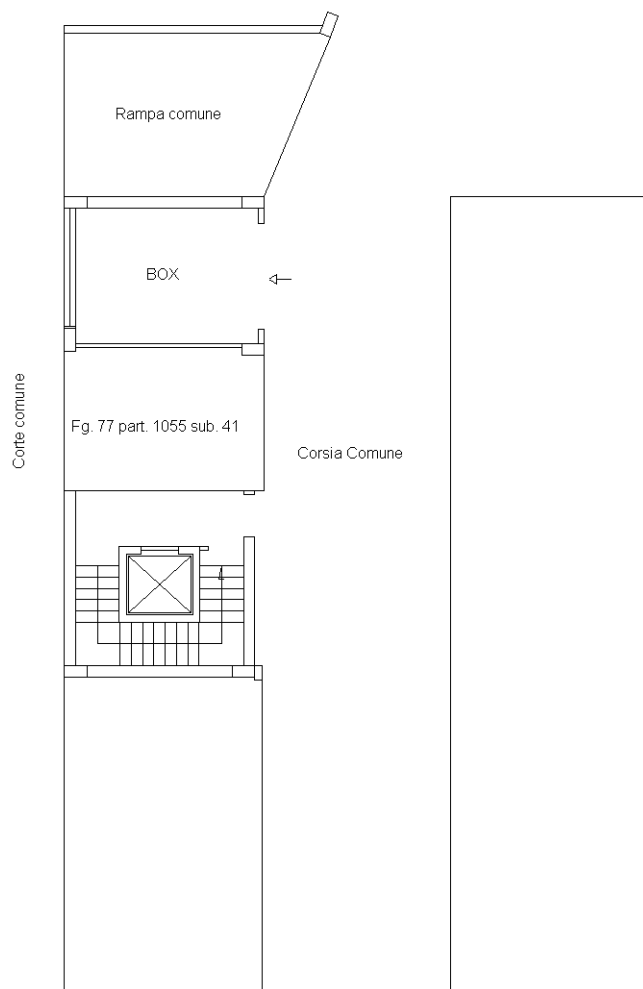

Catasto dei Fabbricati - Situazione al 13/03/2023 - Comune di CAMPAGNA (B492) - < Foglio 77 - Particella 1055 - Subalterno 42 >  
VIA CALLI Piano SI

Ultima planimetria in atti

**Agenzia delle Entrate**  
**CATASTO FABBRICATI**  
**Ufficio Provinciale di**  
**Salerno**

Dichiarazione protocollo n. SA0262336 del 16/09/2014

Planimetria di u.i.u. in Comune di Campagna

Via Calli

civ.

Identificativi Catastali:

Sezione:  
Foglio: 77  
Particella: 1055  
Subalterno: 43

Compilata da:  
Baglieri Fabrizio  
Iscritto all'albo:  
Geometri

Prov. Salerno

N. 5134

Scheda n. 1

Scala 1:200

**Piano Interrato**  
**H=2,60 m**

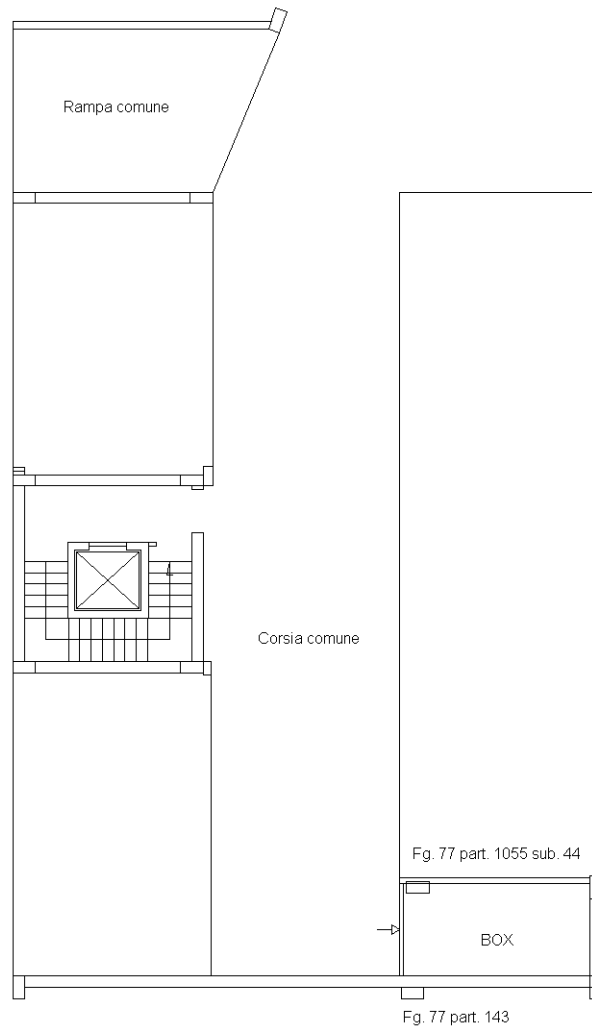

Ultima planimetria in atti

**Agenzia delle Entrate**  
**CATASTO FABBRICATI**  
Ufficio Provinciale di  
**Salerno**

Dichiarazione protocollo n. SA0262336 del 16/09/2014

Planimetria di u.i.u. in Comune di Campagna

Via Calli

civ.

Identificativi Catastali:

Sezione:  
Foglio: 77  
Particella: 1055  
Subalterno: 45

Compilata da:  
Baglieri Fabrizio  
Iscritto all'albo:  
Geometri

Prov. Salerno

N. 5134

Scheda n. 1

Scala 1:200

**Piano Interrato**  
**H=2,60 m**

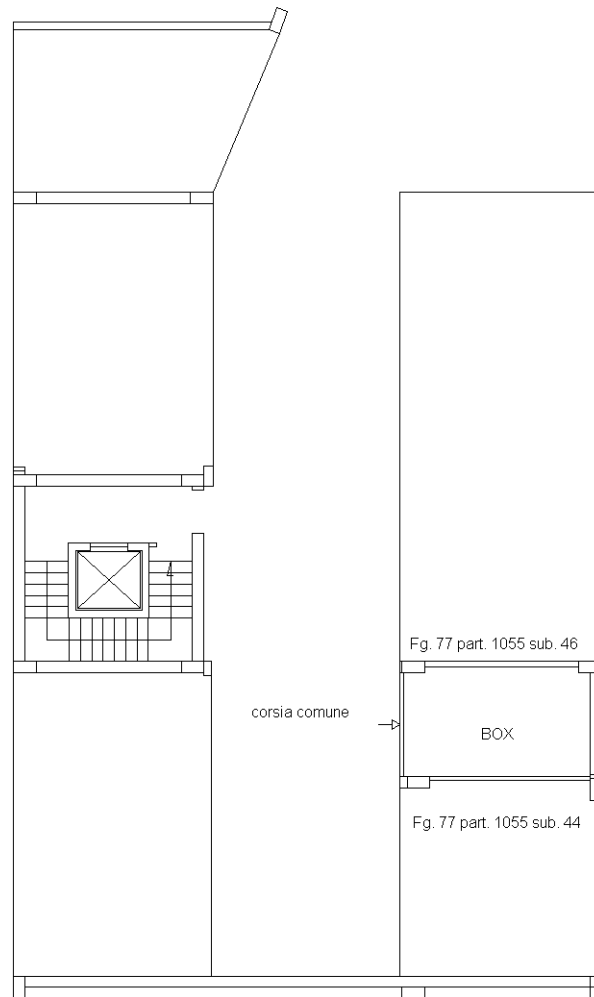

Catasto dei Fabbricati - Situazione al 03/04/2023 - Comune di CAMPAGNA (B492) - < Foglio 77 - Particella 1055 - Subalterno 45 >  
VIA CALLI Piano SI

Ultima planimetria in atti

**Agenzia delle Entrate  
CATASTO FABBRICATI  
Ufficio Provinciale di  
Salerno**

Dichiarazione protocollo n. SA0262336 del 16/09/2014

Planimetria di u.i.u. in Comune di Campagna

Via Calli

civ.

Identificativi Catastali:

Sezione:

Foglio: 77

Particella: 1055

Subalterno: 46

Compilata da:

Baglieri Fabrizio

Iscritto all'albo:

Geometri

Prov. Salerno

N. 5134

Scheda n. 1

Scala 1:200

**Piano Interrato  
H=2,60 m**

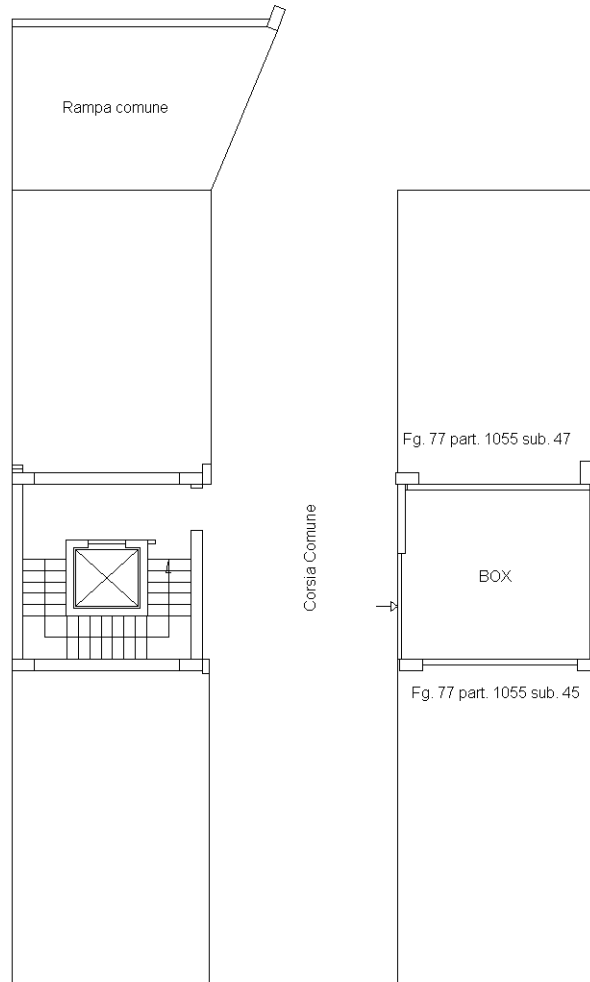

Catasto dei Fabbricati - Situazione al 05/03/2023 - Comune di CAMPAGNA (B492) - < Foglio 77 - Particella 1055 - Subalterno 46 >  
VIA CALLI Piano SI

Ultima planimetria in atti

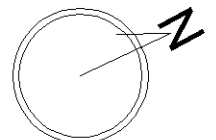

**Agenzia delle Entrate**  
**CATASTO FABBRICATI**  
**Ufficio Provinciale di**  
**Salerno**

Dichiarazione protocollo n. SA0262336 del 16/09/2014

Planimetria di u.i.u. in Comune di Campagna

Via Calli

civ.

Identificativi Catastali:

Sezione:

Foglio: 77

Particella: 1055

Subalterno: 47

Compilata da:

Baglieri Fabrizio

Iscritto all'albo:

Geometri

Prov. Salerno

N. 5134

Scheda n. 1

Scala 1:200

**Piano Interrato**  
**H=2,60 m**

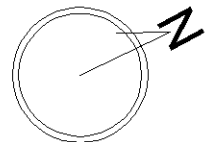
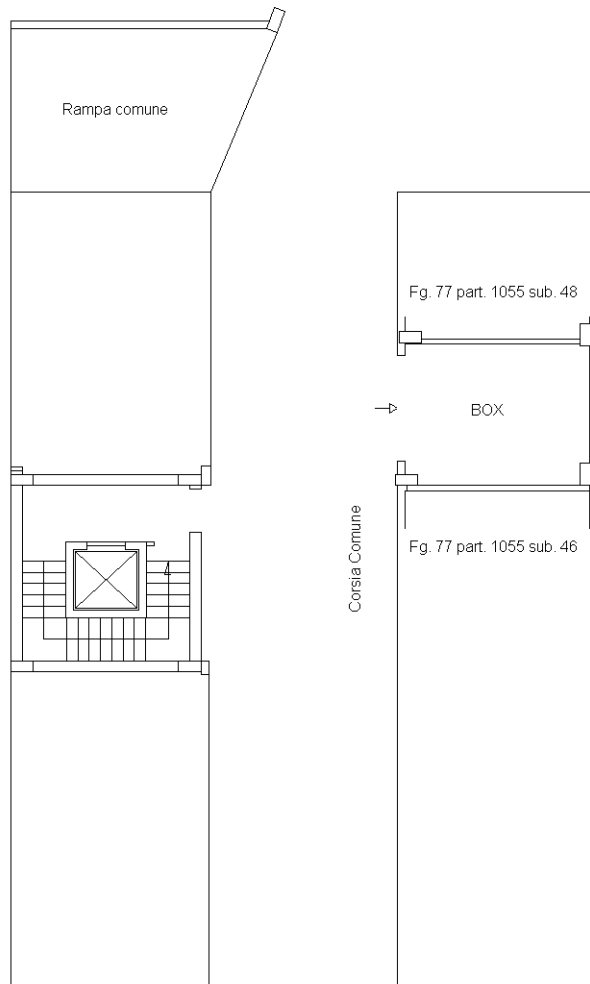

Catasto dei Fabbricati - Situazione al 05/03/2023 - Comune di CAMPAGNA (B492) - < Foglio 77 - Particella 1055 - Subalterno 47 >  
VIA CALLI Piano SI

Ultima planimetria in atti

**Agenzia delle Entrate**  
**CATASTO FABBRICATI**  
Ufficio Provinciale di  
**Salerno**

Dichiarazione protocollo n. SA0262336 del 16/09/2014

Planimetria di u.i.u. in Comune di Campagna

Via Calli

civ.

Identificativi Catastali:

Sezione:  
Foglio: 77  
Particella: 1055  
Subalterno: 48

Compilata da:  
Baglieri Fabrizio  
Iscritto all'albo:  
Geometri

Prov. Salerno

N. 5134

Scheda n. 1

Scala 1:200

**Piano Interrato**  
**H=2,60 m**

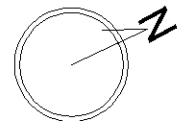
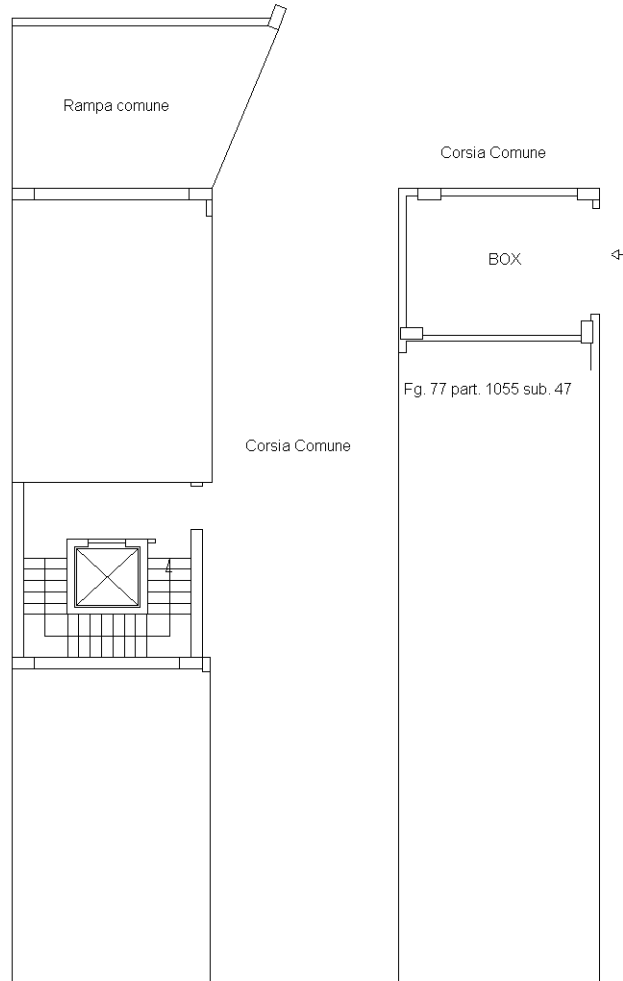

Ultima planimetria in atti

**Agenzia delle Entrate**  
**CATASTO FABBRICATI**  
**Ufficio Provinciale di**  
**Salerno**

Dichiarazione protocollo n. SA0262336 del 16/09/2014

Planimetria di u.i.u. in Comune di Campagna

Via Calli

civ.

Identificativi Catastali:

Sezione:

Foglio: 77

Particella: 1055

Subalterno: 49

Compilata da:

Baglieri Fabrizio

Iscritto all'albo:

Geometri

Prov. Salerno

N. 5134

Scheda n. 1

Scala 1:200

**Piano Interrato**  
**H=2,60 m**

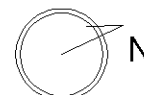
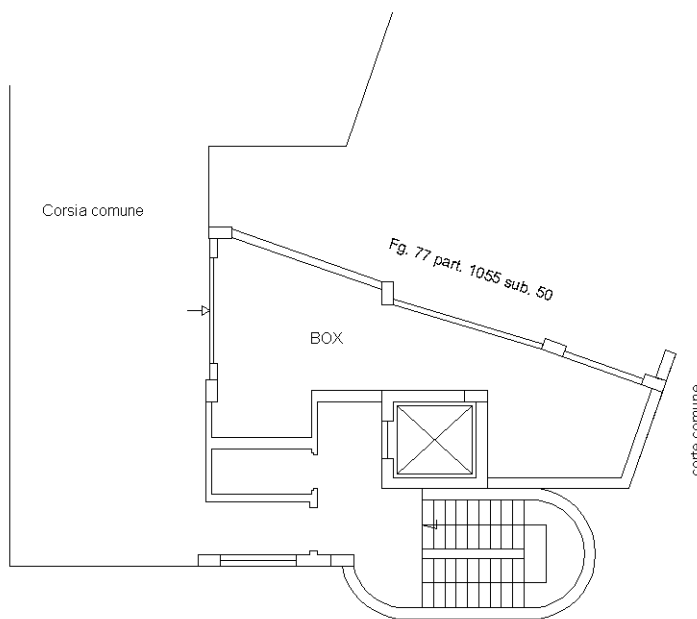

Ultima planimetria in atti

**Agenzia delle Entrate**  
**CATASTO FABBRICATI**  
**Ufficio Provinciale di**  
**Salerno**

Dichiarazione protocollo n. SA0262336 del 16/09/2014

Planimetria di u.i.u. in Comune di Campagna

Via Calli

civ.

Identificativi Catastali:

Sezione:  
Foglio: 77  
Particella: 1055  
Subalterno: 50

Compilata da:  
Baglieri Fabrizio  
Iscritto all'albo:  
Geometri

Prov. Salerno

N. 5134

Scheda n. 1

Scala 1:200

**Piano Interrato**  
**H=2,60 mt.**

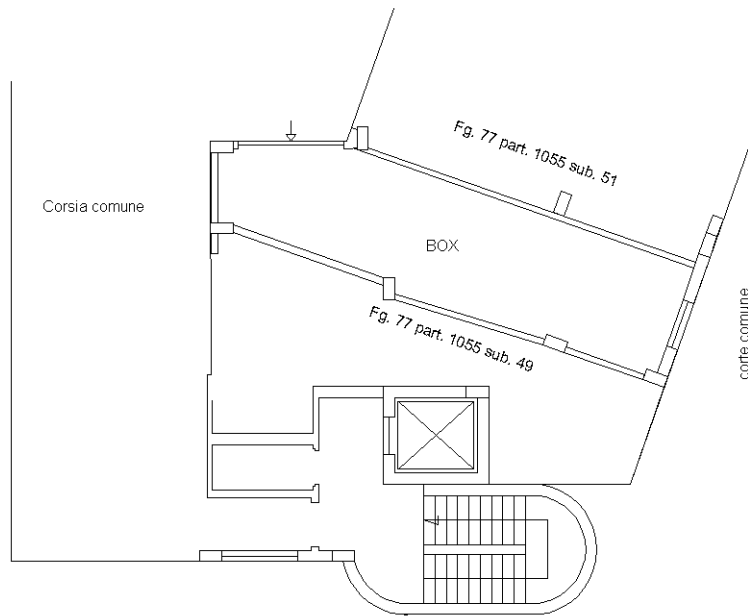

Catasto dei Fabbricati - Situazione al 21/02/2023 - Comune di CAMPAGNA (B492) - < Foglio 77 - Particella 1055 - Subalterno 50 >  
VIA CALLI Piano SI

Ultima planimetria in atti

**Agenzia delle Entrate**  
**CATASTO FABBRICATI**  
**Ufficio Provinciale di**  
**Salerno**

Dichiarazione protocollo n. SA0262336 del 16/09/2014

Planimetria di u.i.u. in Comune di Campagna

Via Calli

civ.

Identificativi Catastali:

Sezione:  
Foglio: 77  
Particella: 1055  
Subalterno: 51

Compilata da:  
Baglieri Fabrizio  
Iscritto all'albo:  
Geometri

Prov. Salerno

N. 5134

Scheda n. 1

Scala 1:200

**Piano Interrato**  
**H=2,60 m**

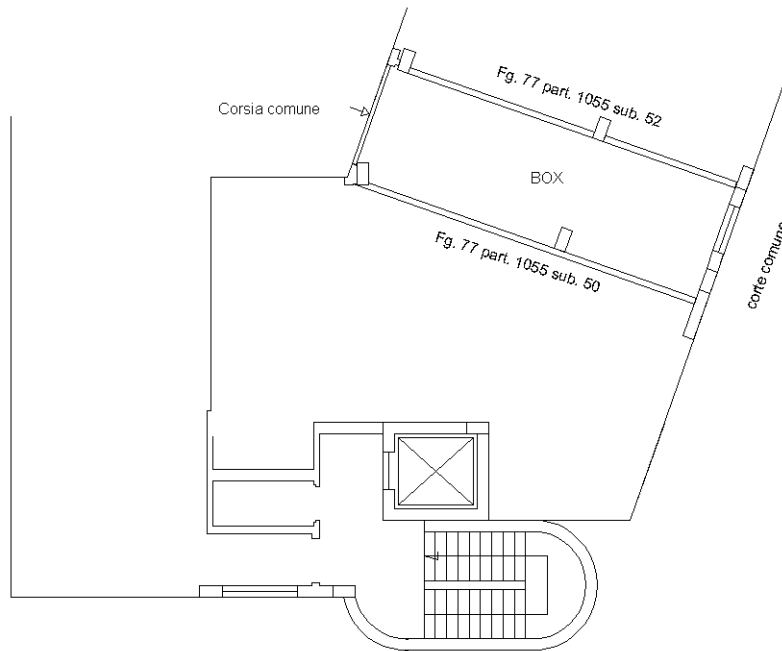

Ultima planimetria in atti



**Agenzia delle Entrate  
CATASTO FABBRICATI  
Ufficio Provinciale di  
Salerno**

Dichiarazione protocollo n. SA0262336 del 16/09/2014

Planimetria di u.i.u. in Comune di Campagna

Via Calli

civ.

Identificativi Catastali:

Sezione:  
Foglio: 77  
Particella: 1055  
Subalterno: 52

Compilata da:  
Baglieri Fabrizio  
Iscritto all'albo:  
Geometri

Prov. Salerno

N. 5134

Scheda n. 1

Scala 1:200

**Piano Interrato  
H=2,60 m**

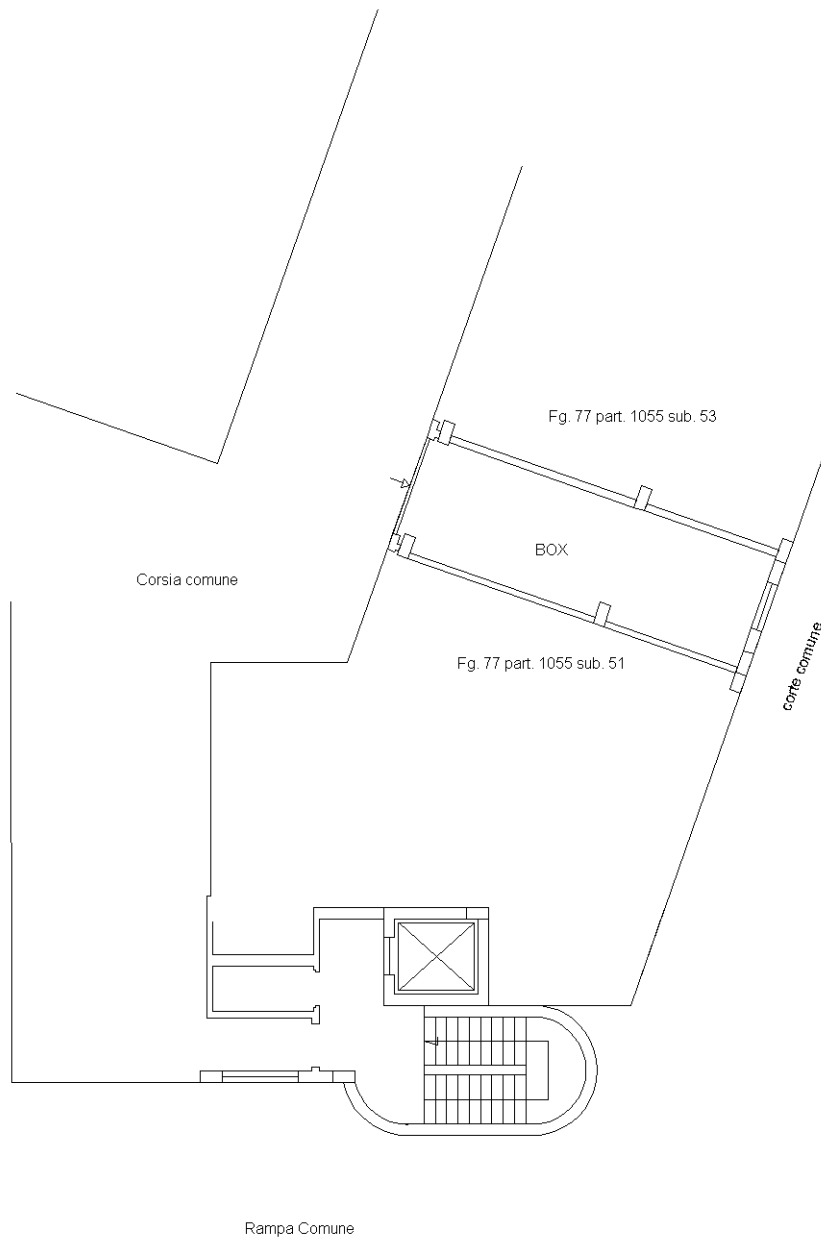

Ultima planimetria in atti

**Agenzia delle Entrate  
CATASTO FABBRICATI  
Ufficio Provinciale di  
Salerno**

Dichiarazione protocollo n. SA0262336 del 16/09/2014

Planimetria di u.i.u. in Comune di Campagna

Via Calli

civ.

Identificativi Catastali:

Sezione:

Foglio: 77

Particella: 1055

Subalterno: 53

Compilata da:

Baglieri Fabrizio

Iscritto all'albo:

Geometri

Prov. Salerno

N. 5134

Scheda n. 1

Scala 1:200

Piano Interrato  
H=2,60 m

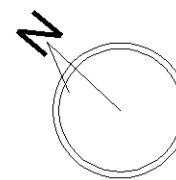
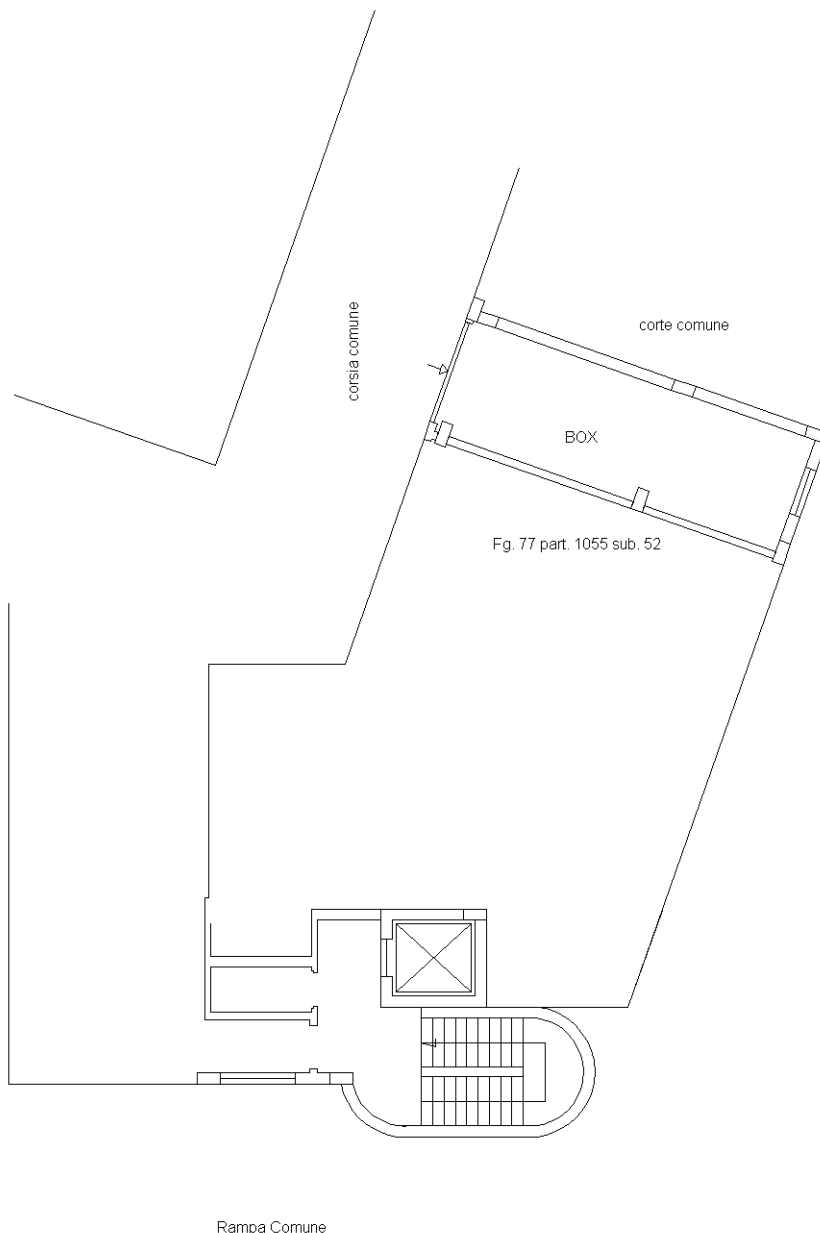

Ultima planimetria in atti

**Agenzia delle Entrate**  
**CATASTO FABBRICATI**  
Ufficio Provinciale di  
**Salerno**

Dichiarazione protocollo n. SA0262336 del 16/09/2014

Planimetria di u.i.u. in Comune di Campagna

Via Calli

civ.

Identificativi Catastali:

Sezione:  
Foglio: 77  
Particella: 1055  
Subalterno: 54

Compilata da:  
Baglieri Fabrizio  
Iscritto all'albo:  
Geometri

Prov. Salerno

N. 5134

Scheda n. 1

Scala 1:200

**Piano Interrato**  
**H=2,60 m**

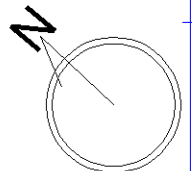
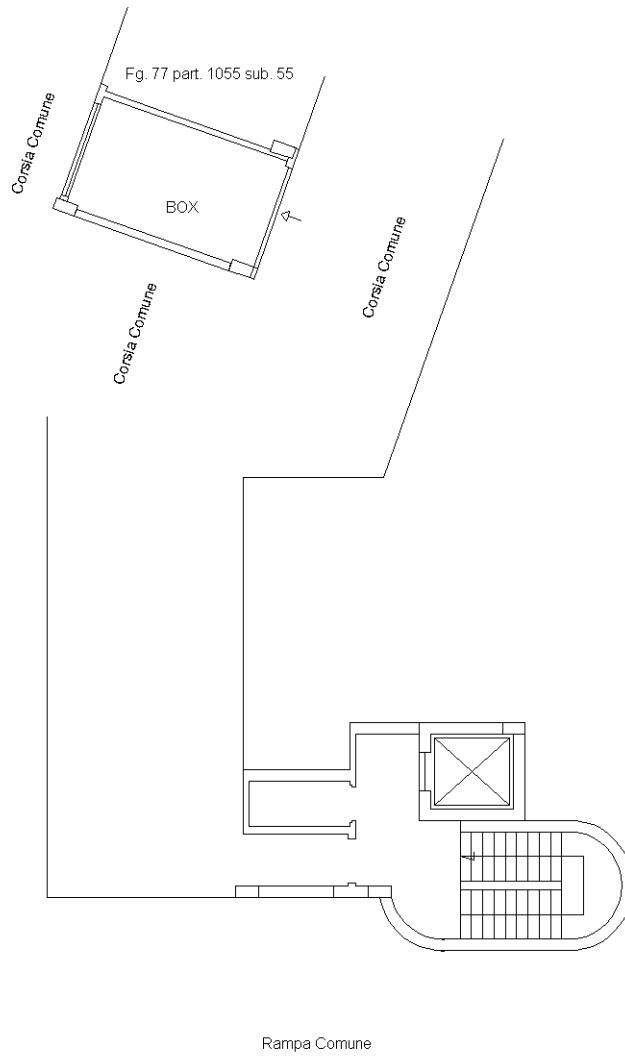

Ultima planimetria in atti

**Agenzia delle Entrate  
CATASTO FABBRICATI  
Ufficio Provinciale di  
Salerno**

Dichiarazione protocollo n. SA0262336 del 16/09/2014

Planimetria di u.i.u. in Comune di Campagna

Via Calli

civ.

Identificativi Catastali:

Sezione:  
Foglio: 77  
Particella: 1055  
Subalterno: 55

Compilata da:  
Baglieri Fabrizio  
Iscritto all'albo:  
Geometri

Prov. Salerno

N. 5134

Scheda n. 1

Scala 1:200

**Piano Interrato  
H=2,60 m**

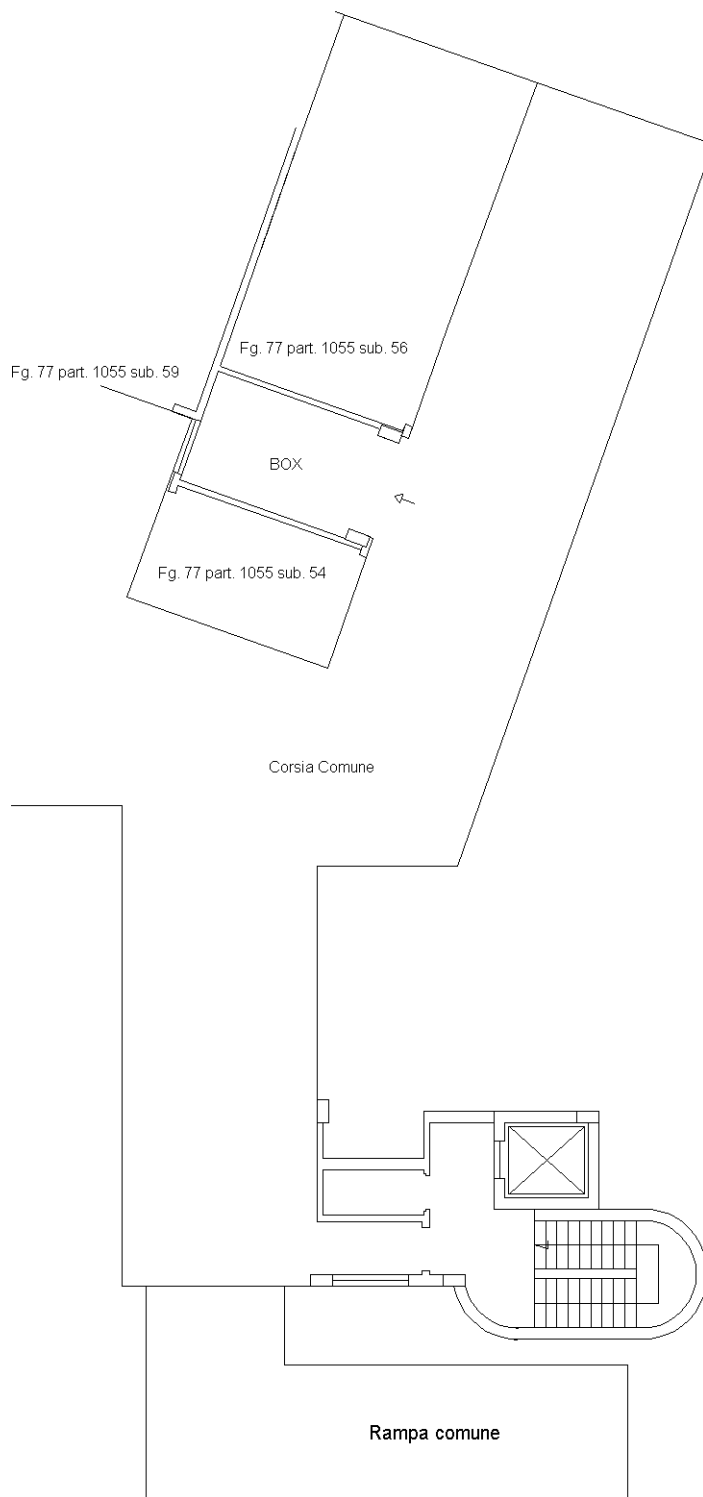

Catasto dei Fabbricati - Situazione al 28/02/2023 - Comune di CAMPAGNA (B492) - < Foglio 77 - Particella 1055 - Subalterno 55 >  
VIA CALLI Piano SI

Ultima planimetria in atti

**Agenzia delle Entrate**  
**CATASTO FABBRICATI**  
Ufficio Provinciale di  
**Salerno**

Dichiarazione protocollo n. SA0262336 del 16/09/2014

Planimetria di u.i.u. in Comune di Campagna

Via Calli

civ.

Identificativi Catastali:

Sezione:  
Foglio: 77  
Particella: 1055  
Subalterno: 56

Compilata da:  
Baglieri Fabrizio  
Iscritto all'albo:  
Geometri

Prov. Salerno

N. 5134

Scheda n. 1

Scala 1:200

Piano Interrato  
H=2,60 m

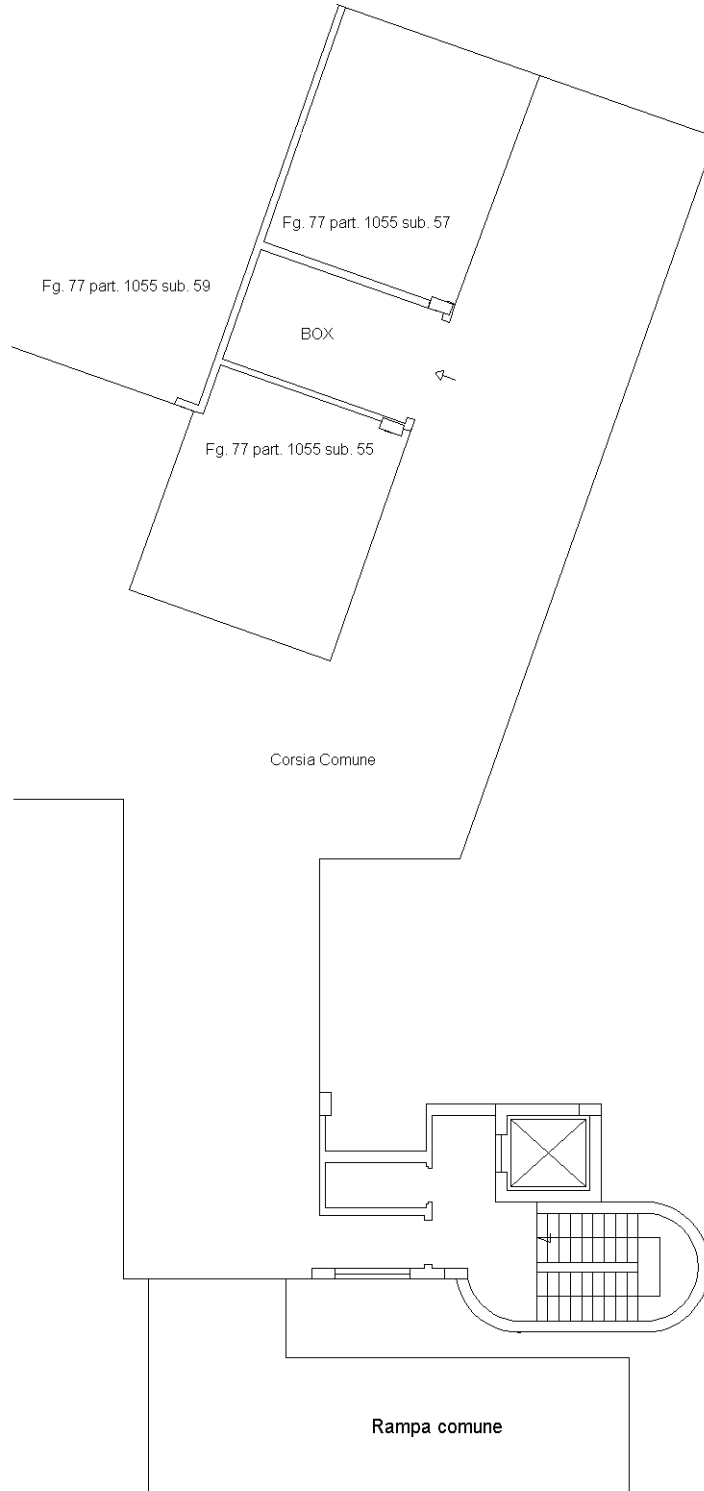

Ultima planimetria in atti

**Agenzia delle Entrate**  
**CATASTO FABBRICATI**  
Ufficio Provinciale di  
**Salerno**

Dichiarazione protocollo n. SA0262336 del 16/09/2014

Planimetria di u.i.u. in Comune di Campagna

Via Calli

civ.

Identificativi Catastali:

Sezione:  
Foglio: 77  
Particella: 1055  
Subalterno: 57

Compilata da:  
Baglieri Fabrizio  
Iscritto all'albo:  
Geometri

Prov. Salerno

N. 5134

Scheda n. 1

Scala 1:200

**Piano Interrato**  
**H=2,60 m**

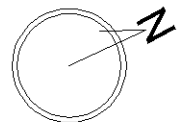
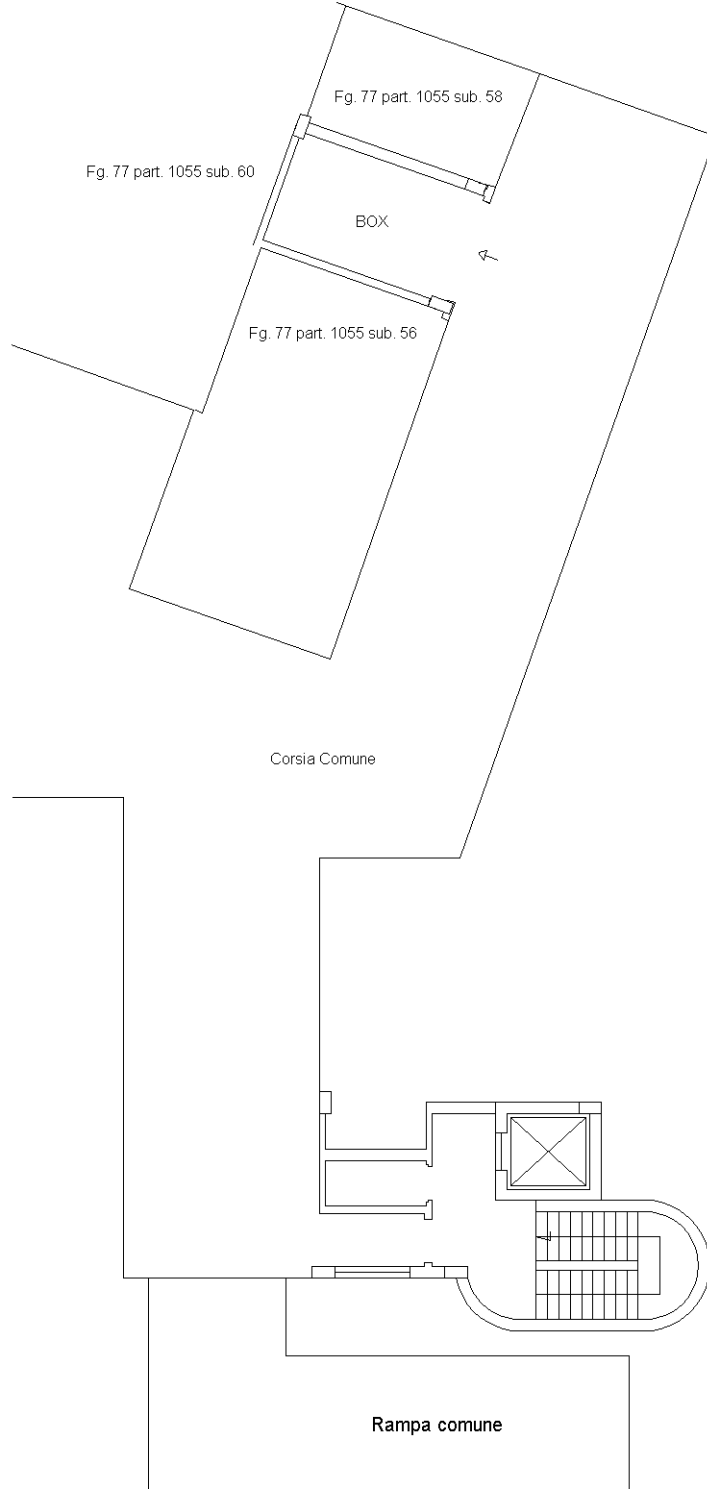

Ultima planimetria in atti

**Agenzia delle Entrate  
CATASTO FABBRICATI  
Ufficio Provinciale di  
Salerno**

Dichiarazione protocollo n. SA0262336 del 16/09/2014

Planimetria di u.i.u. in Comune di Campagna

Via Calli

civ.

Identificativi Catastali:

Sezione:

Foglio: 77

Particella: 1055

Subalterno: 58

Compilata da:

Baglieri Fabrizio

Iscritto all'albo:

Geometri

Prov. Salerno

N. 5134

Scheda n. 1

Scala 1:200

**Piano Interrato  
H=2,60 m**

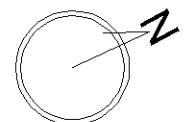
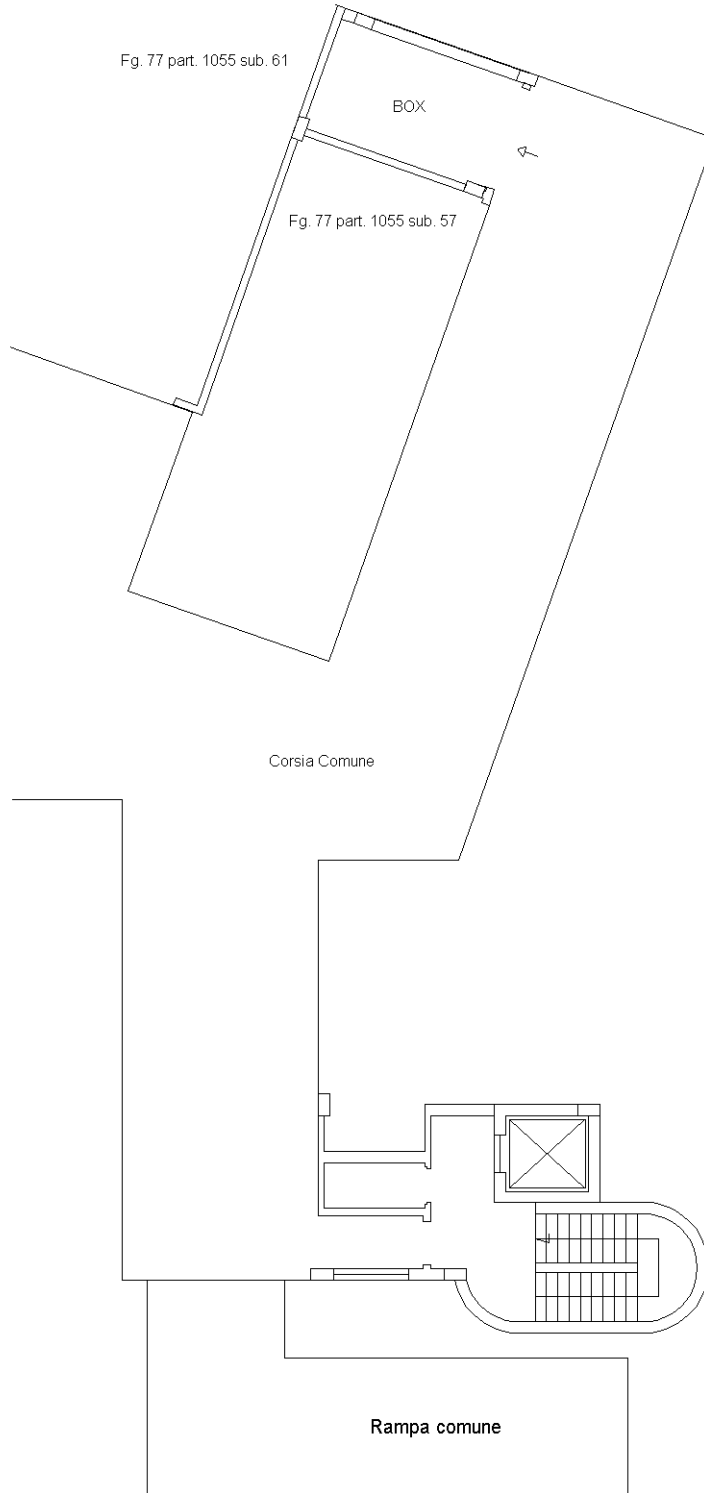

Catasto dei Fabbricati - Situazione al 13/03/2023 - Comune di CAMPAGNA (B492) - < Foglio 77 - Particella 1055 - Subalterno 58 >  
VIA CALLI Piano S1

Ultima planimetria in atti

**Agenzia delle Entrate  
CATASTO FABBRICATI  
Ufficio Provinciale di  
Salerno**

Dichiarazione protocollo n. SA0262336 del 16/09/2014

Planimetria di u.i.u. in Comune di Campagna

Via Calli

civ.

Identificativi Catastali:

Sezione:  
Foglio: 77  
Particella: 1055  
Subalterno: 59

Compilata da:  
Baglieri Fabrizio  
Iscritto all'albo:  
Geometri

Prov. Salerno

N. 5134

Scheda n. 1

Scala 1:200

**Piano Interrato  
H=2,60 m**

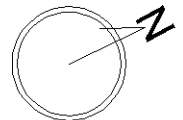
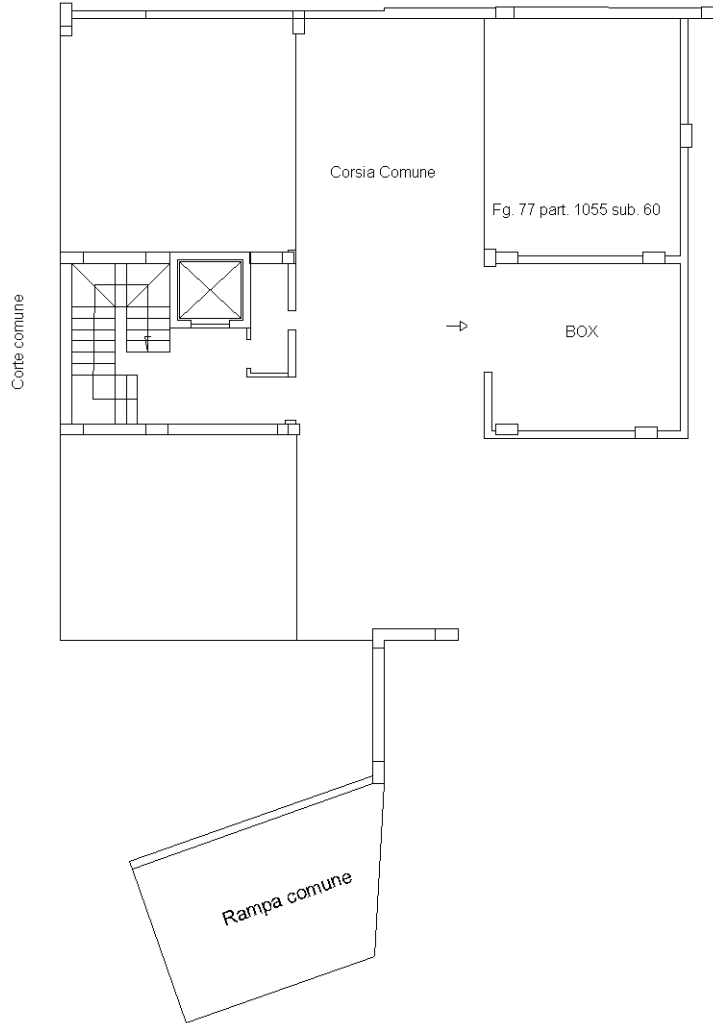

Catasto dei Fabbricati - Situazione al 19/03/2023 - Comune di CAMPAGNA (B492) - < Foglio 77 - Particella 1055 - Subalterno 59 >  
VIA CALLI Piano SI

Ultima planimetria in atti

**Agenzia delle Entrate**  
**CATASTO FABBRICATI**  
**Ufficio Provinciale di**  
**Salerno**

Dichiarazione protocollo n. SA0262336 del 16/09/2014

Planimetria di u.i.u. in Comune di Campagna

Via Calli

civ.

Identificativi Catastali:

Sezione:

Foglio: 77

Particella: 1055

Subalterno: 60

Compilata da:

Baglieri Fabrizio

Iscritto all'albo:

Geometri

Prov. Salerno

N. 5134

Scheda n. 1

Scala 1:200

**Piano Interrato**  
**H=2,60 m**

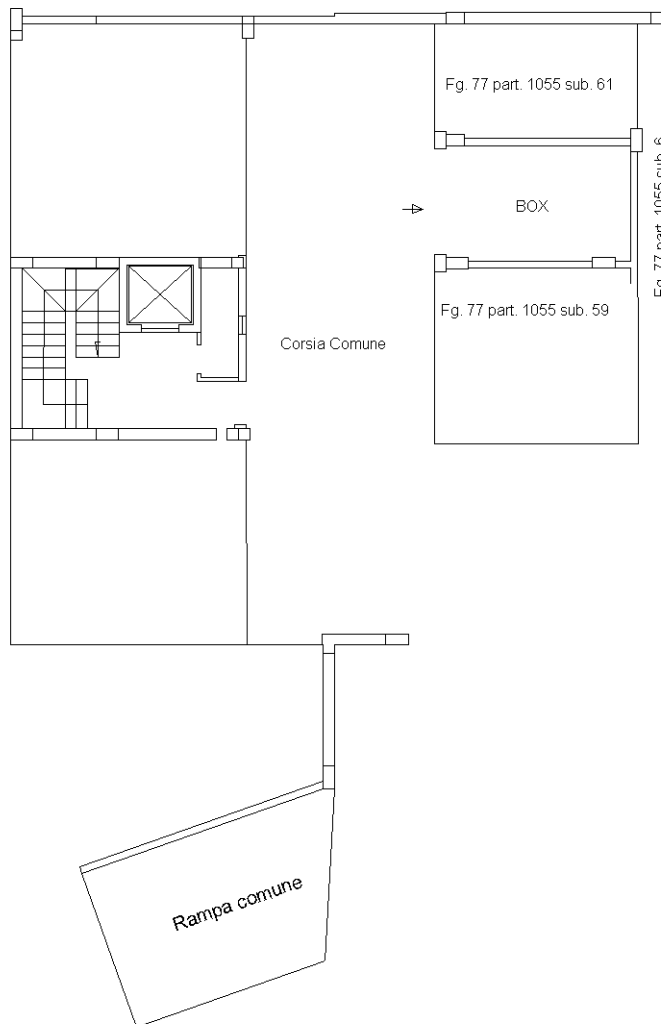

Catasto dei Fabbricati - Situazione al 03/04/2023 - Comune di CAMPAGNA (B492) - < Foglio 77 - Particella 1055 - Subalterno 60 >  
VIA CALLI Piano SI

Ultima planimetria in atti

**Agenzia delle Entrate**  
**CATASTO FABBRICATI**  
Ufficio Provinciale di  
**Salerno**

Dichiarazione protocollo n. SA0262336 del 16/09/2014

Planimetria di u.i.u. in Comune di Campagna

Via Calli

civ.

Identificativi Catastali:

Sezione:

Foglio: 77

Particella: 1055

Subalterno: 61

Compilata da:

Baglieri Fabrizio

Iscritto all'albo:

Geometri

Prov. Salerno

N. 5134

Scheda n. 1

Scala 1:200

**Piano Interrato**  
**H=2,60 m**

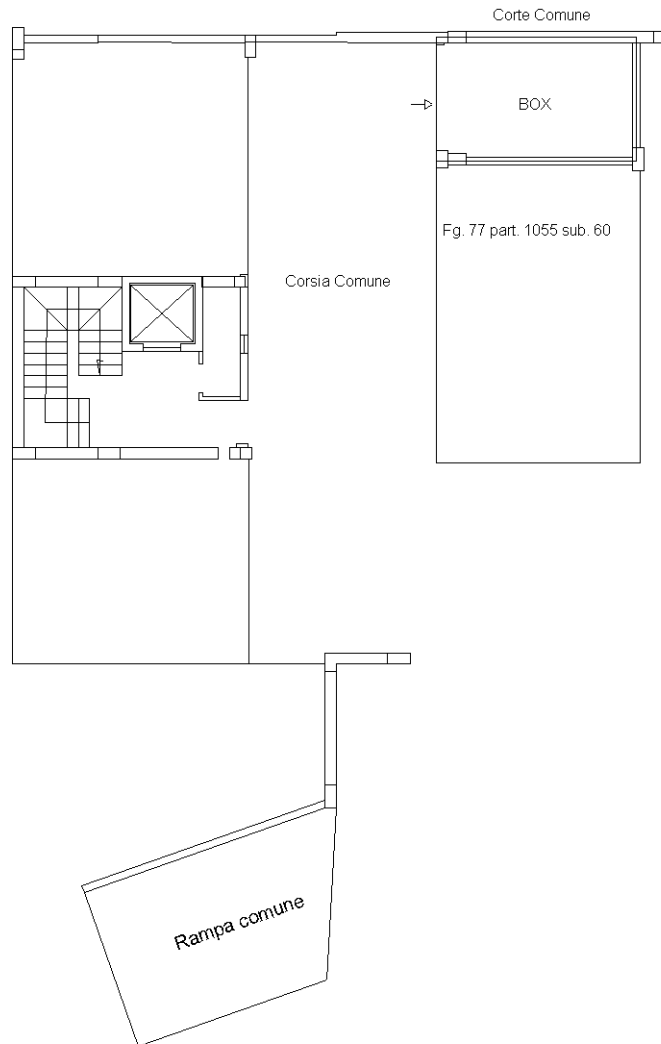

Ultima planimetria in atti

**Agenzia delle Entrate**  
**CATASTO FABBRICATI**  
Ufficio Provinciale di  
**Salerno**

Dichiarazione protocollo n. SA0262336 del 16/09/2014

Planimetria di u.i.u. in Comune di Campagna

Via Calli

civ.

Identificativi Catastali:

Sezione:  
Foglio: 77  
Particella: 1055  
Subalterno: 62

Compilata da:  
Baglieri Fabrizio  
Iscritto all'albo:  
Geometri

Prov. Salerno

N. 5134

Scheda n. 1

Scala 1:200

**Pianta Piano Interrato**  
**H=2,60 m**

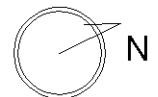

Ultima planimetria in atti

**Agenzia delle Entrate**  
**CATASTO FABBRICATI**  
**Ufficio Provinciale di**  
**Salerno**

Dichiarazione protocollo n. SA0262336 del 16/09/2014

Planimetria di u.i.u. in Comune di Campagna

Via Calli

civ.

Identificativi Catastali:

Sezione:  
Foglio: 77  
Particella: 1055  
Subalterno: 64

Compilata da:  
Baglieri Fabrizio  
Iscritto all'albo:  
Geometri

Prov. Salerno

N. 5134

Scheda n. 1

Scala 1:200

**Piano Interrato**  
**H=2,60 m**

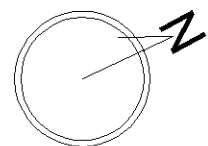
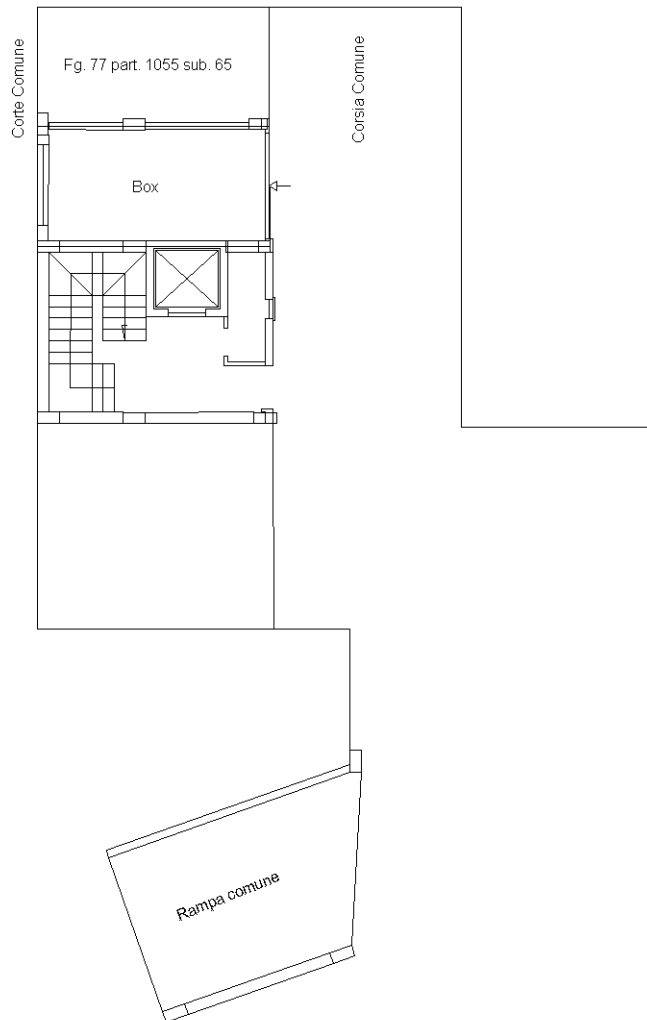

Ultima planimetria in atti