

MOD. AN (CEU)

LIRE
605

MINISTERO DELLE FINANZE
DIREZIONE GENERALE DEL CATASTO E DEI S.T.T.E.E.
CATASTO EDILIZIO URBANO (RDL 13-4-1939, n. 652)



MODULARIO
F. 10/100 496

Planimetria di u.u. in Comune di **TARANO** via **PALICA TIBURZI** civ. **SNC**

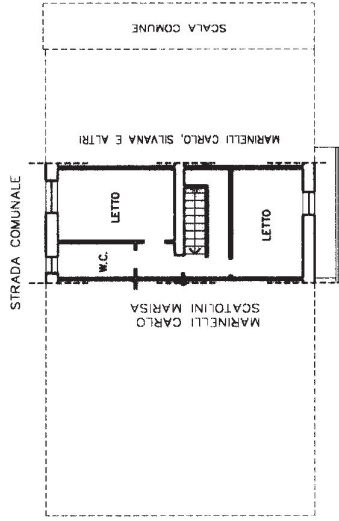

PIANO PRIMO
H: 2.70 MT.

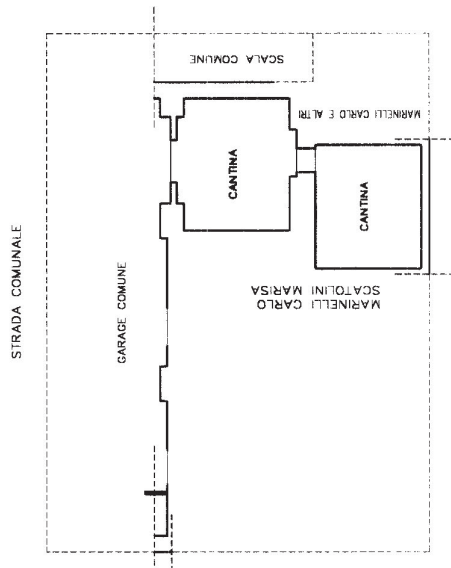

PIANO SEMINTERRATO
H: 3.10 MT.

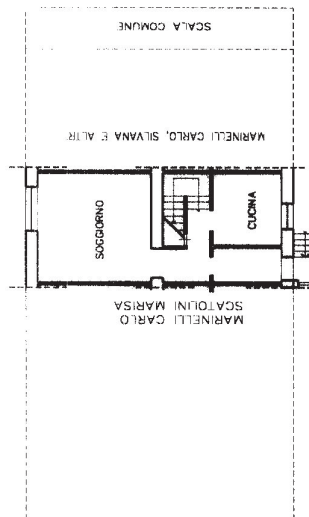

PIANO TERRA
H: 2.70 MT.

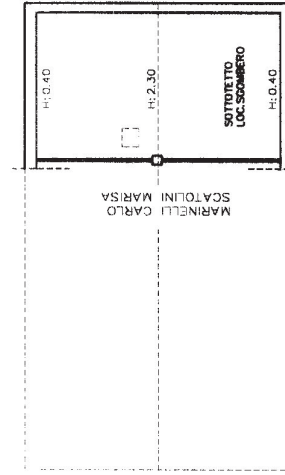

PIANO SOTTOTETTO



| | | | |
|--|-------------------------------------|---------------------------------|-------------------------|
| Dichiarazione di N.C. | <input type="checkbox"/> | Completata dal | GEOMETRA |
| Denuncia di variazione | <input checked="" type="checkbox"/> | del sig. SABUZZI | MARCO |
| log. 16 | sub 10 | iscritto all'albo de | GEOMETRI |
| n. 16 | sub 10 | della provincia di DIETI | n. 16 |
| | | data 28.01.01 | Firma M. Sabuzzi |
| n. 16 - Particella 27 - Subaltemo 3 | | | |
| RISERVATO ALL'UFFICIO Prot. 13510/01 del 10/02/2025 | | | |

Ultima planimetria in atti

MODULARIO
a.r.r. n. 497



MINISTERO DELLE FINANZE
DIPARTIMENTO DEL TERRITORIO
CATASTO EDILIZIO URBANO (RDL 13-4-1939, n. 652)
Scala originale non disponibile.

MOD. BN (CEU)

LIRE
200

Planimetria di u.i.u. in Comune di TARANO via PALICA TIBURZI civ. SNC



AREA URBANA



08936973

ORIENTAMENTO



SCALA DI 1:200

Catasto di Fabbricati - Situazione al 07/02/2025 - Comune di TARANO(L046) - < Foglio 16 - Particella 27 - Subalterno 10 >
VIA PALICA TIBURZI n. SNC Piano T

Roma - Istituto Nazionale di Studi e Ricerche Geometriche e Catastrali - P.V.

| | | |
|---|---|---|
| Dichiarazione di N.C. <input type="checkbox"/> Denuncia di variazione <input type="checkbox"/> Ultima planimetria in atti | Compilata dal <u>GEOMETRA</u> <small>(Titolo, cognome e nome)</small> <u>SABUZI MARCO</u> | RISERVATO ALL'UFFICIO Part. 13032/2001 |
| Data presentazione: <u>01/02/2001</u> Data: <u>07/02/2025</u> n. <u>27</u> sub. <u>10</u> Totale schede: <u>1</u> - Formato di acquisizione: A4 | Richiedente: <u>GEOMETRA</u> <small>(Titolo, cognome e nome)</small> <u>RIE</u> data <u>28.01.01</u> Firma <u>Waresabuzi</u> | Formato stampa: A4(210x297) |

Agenzia del Territorio
CATASTO FABBRICATI
Ufficio Provinciale di
Rieti

ELABORATO PLANIMETRICO
Compilato da:
Polidori Claudio
Iscritto all'albo:
Geometri
Prov. Rieti N. 296

Comune di Tarano Protocollo n. 000048413 del 24/03/2003
Sezione: Foglio: 16 Particella: 27 Tipo Mappale n. del
Dimostrazione grafica dei subalterni Scala 1 : 500

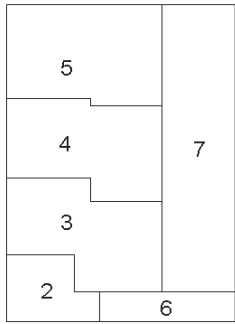

PIANO SEMINTERRATO

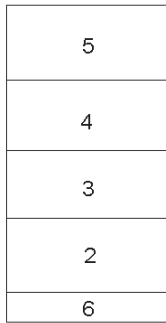

PIANO PRIMO

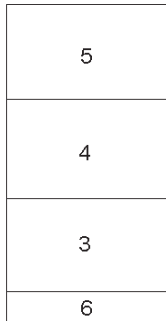

PIANO SECONDO

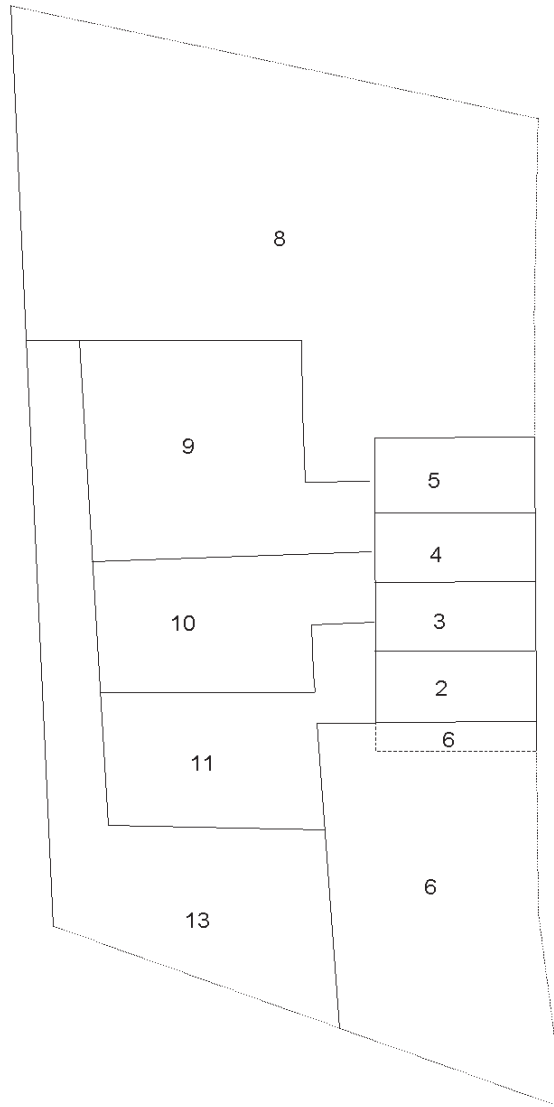

PIANO TERRA

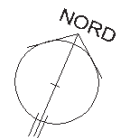

Ultima planimetria in atti

ACCERTAMENTO DELLA PROPRIETA' IMMOBILIARE URBANA ELENCO DEI SUBALTERNI ASSEGNATI

| Comune | Sezione | Foglio | Particella | Tipo mappale | del: |
|--------|---------|--------|------------|--------------|------|
| TARANO | | 16 | 27 | | |

| Sub | UBICAZIONE via/piazza | n.civ | Piani | Scala | Int | DESCRIZIONE |
|-----|-------------------------|-------|------------|-------|-----|--|
| 2 | contrada palica tiburzi | SNC | S1-T - 1 | | | ABITAZIONE DI TIPO ECONOMICO |
| 3 | contrada palica tiburzi | SNC | S1-T - 1-2 | | | ABITAZIONE DI TIPO ECONOMICO |
| 4 | contrada palica tiburzi | SNC | S1-T - 1-2 | | | ABITAZIONE DI TIPO ECONOMICO |
| 5 | contrada palica tiburzi | SNC | S1-T - 1-2 | | | ABITAZIONE DI TIPO ECONOMICO |
| 6 | contrada palica tiburzi | SNC | T | | | CORTE E SCALA COMUNE AI SUB. 2-3-4-5 |
| 7 | contrada palica tiburzi | SNC | S1 | | | AUTORIMESSA |
| 8 | contrada palica tiburzi | SNC | T | | | AREA URBANA |
| 9 | contrada palica tiburzi | SNC | T | | | AREA URBANA |
| 10 | contrada palica tiburzi | SNC | T | | | AREA URBANA |
| 11 | contrada palica tiburzi | SNC | T | | | AREA URBANA |
| 12 | | | | | | SOPPRESSO |
| 13 | contrada palica tiburzi | SNC | T | | | BENE COMUNE NON CENSIBILE AI SUB. 2-3-4 |

Visura telematica



