

MODULARIO
F. rig. rend. 498



MINISTERO DELLE FINANZE
DIPARTIMENTO DEL TERRITORIO

CATASTO EDILIZIO URBANO (RDL 13-4-1939, n. 652)

MOD. AN (CEL)

LIRE
800

Planimetria di u.i.u. in Comune di POZZUOLI via FASCIONE

civ. 8

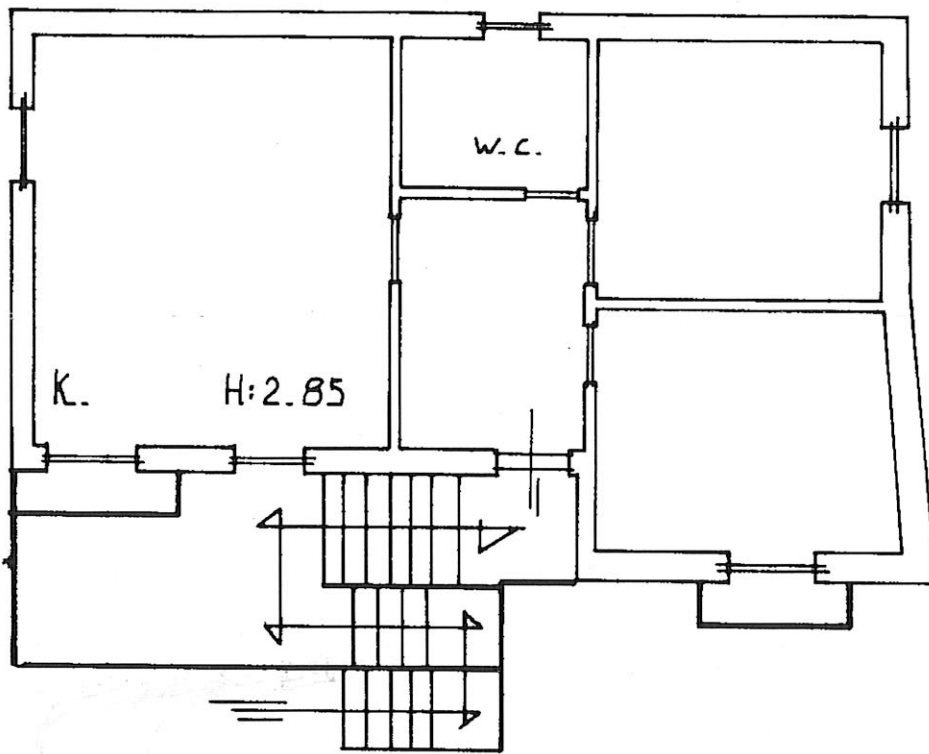

PRIMO PIANO

ORIENTAMENTO



SCALA DI 1:100

Ultima planimetria in situ
Dichiarazione di N.C.
Denuncia di variazione
Data presentazione: 07/05/1997 - Data: 07/06/2024 - n. T554643 - Richiedente:
Totale schede: 32 identificative: 3
F. 369 sub. 3

Compilata dal GEOMETRA
(e nome)
Firma GEOMETRA
della provincia di NAPOLI
data 10-02-97

RISERVATO ALL'UFFICIO
5071
1/1/97

uiau 01
Comune di POZZUOLI (G964) - Foglio 32 - Particella 369 - Subalterno 3 >
ARUBAPEC S.P.A. NG CA 3 Serial#: 175d5a81e1dd49478baef4d38764d3c



**Agenzia del Territorio
CATASTO FABBRICATI
Ufficio Provinciale di
Napoli**

Dichiarazione protocollo n. NA0171653 del 05/03/2007

Planimetria di u.i.u. in Comune di Pozzuoli

Via Fascione

civ. 8

Identificativi Catastali:

Sezione:
Foglio: 32
Particella: 369
Subalterno: 7

Compilata da:

Iscritto all'albo:
Geometri

Prov. Napoli

N. 6066

Scheda n. 1

Scala 1:200

PIANTA PIANO TERRA

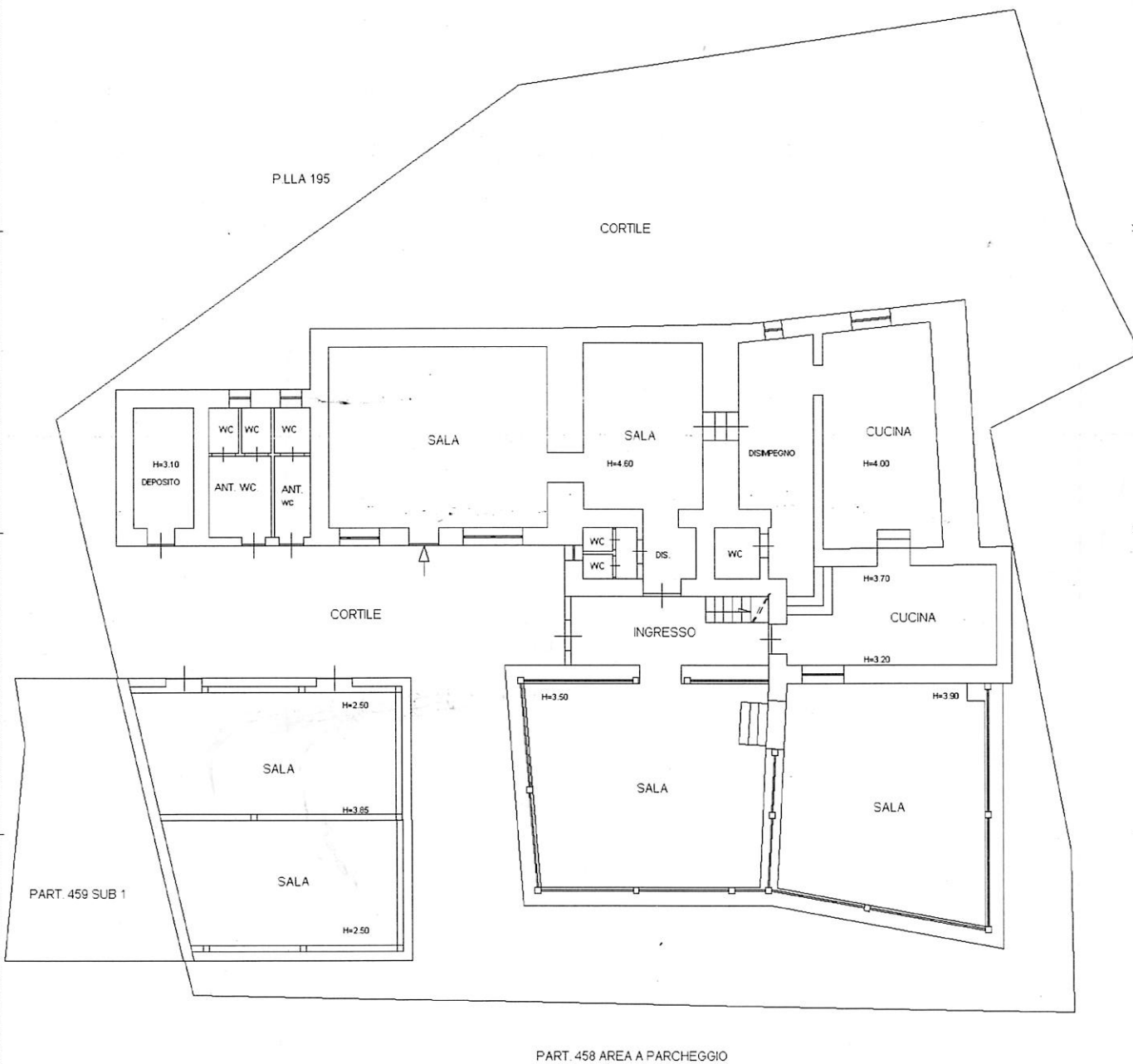

Ultima planimetria in atti

Data: 07/06/2024 - n. T357104 - Richiedente:

Totale schede: 1 - Formato di acquisizione: A4(210x297) - Formato stampa richiesto: A4(210x297)

Catasto dei Fabbricati - Situazione al 07/06/2024 - Comune di POZZUOLI (0964) - < Foglio 32 - Particella 369 - Subalterno 7 >
Immissione Da: ARUBAPEC S.P.A. NG CA 3 Serial#: 175d5a81e1dd49478baef4df38764d3c
Firmato



COMUNE DI POZZUOLI

ELABORATO PLANIMETRICO RIF.
TIPO MAP. N° 281614-96
FG. 32 P.LLA 369

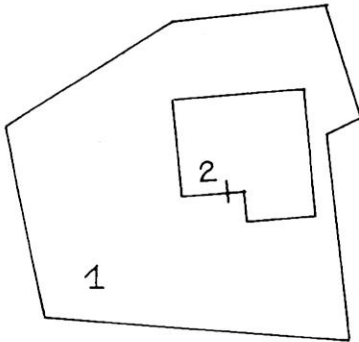

SUB. 1: BEHE COMUNE
NON SENSIBILE

SUB. 2: LOCALE COMMERCIALE

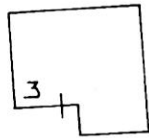

SUB. 3: APP.TO
PIANO PRIMO

32
369
999



URN A 4 - N. 265

Planimetria non attuale

Data presentazione: 07/05/1997 - Data: 31/05/2024 - n. T1489 - Richiedente: Telematico

Totale schede: 1 - Formato di acquisizione: A3(297x420) - Formato stampa richiesto: A4(210x297) - Fattore di scala non utilizzabile



ELABORATO PLANIMETRICO	
Completato da:	
Isritto all'albo: Geometri	
Prov. Napoli	N. 6066

Agenzia del Territorio
CATASTO FABBRICATI
 Ufficio Provinciale di
 Napoli

Comune di Pozzuoli	Protocollo n. NA0153843 del 16/03/2006
Sezione: Foglio: 32 Particella: 369	Tipo Mappale n. 123538 del 03/03/2006
Dimostrazione grafica dei subalterni	
Scala 1 : 500	

ELABORATO PLANIMETRICO
 Comune di Pozzuoli Foglio 32 p.Ila 369

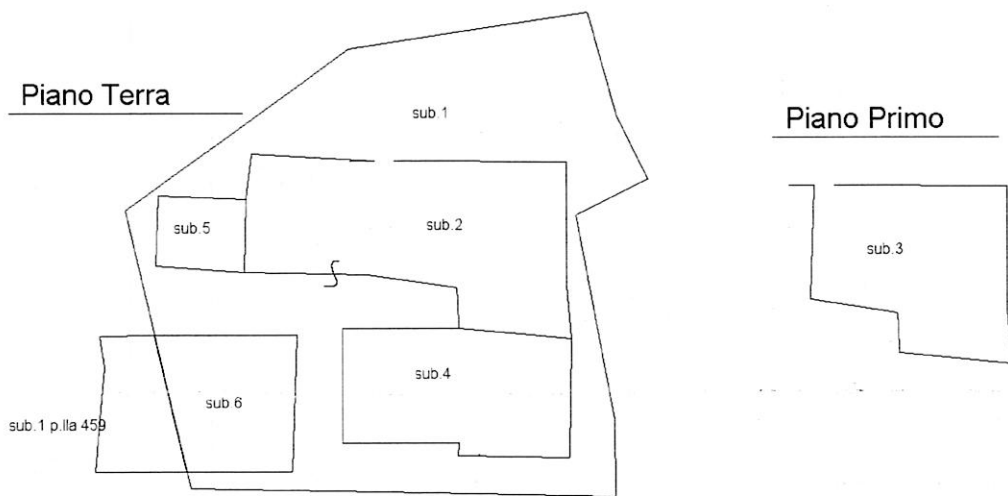

- | |
|----------------------------------|
| Elenco sub. |
| sub. 1 Bene Comune non Censibile |
| sub. 2 Locale Commerciale P-T. |
| sub. 3 Abitazione Piano Primo |
| sub. 4 Locale Commerciale P-T |
| sub. 5 Deposito P-T |
| sub. 6 Locale Commerciale P-T |



Ultima planimetria in atti

Data: 31/05/2024 - n. T1495 - Richiedente: Telematico

Totale schede: 1 - Formato di acquisizione: A4(210x297) - Formato stampa richiesto: A4(210x297) - Fattore di scala non utilizzabile

Elaborato Planimetrico - Catasto dei Fabbricati - Situazione al 31/05/2024 - Comune di POZZUOLI(G964) - < Foglio 32 Particella 369 >
 Emesso Da: ARUBAPEC S.P.A. NG CA 3 Serial#: 175d5a81e1dd49478baef4df38764d3c
 Firmato Da:



MODULARIO
F. rig. rend. 498



MINISTERO DELLE FINANZE
DIPARTIMENTO DEL TERRITORIO
CATASTO EDILIZIO URBANO (RDL 13-4-1939, n. 652)

MOD. AN (CEU)

LIRE
800

Planimetria di u.i.u. in Comune di POZZUOLI via FASCIONE civ. 8

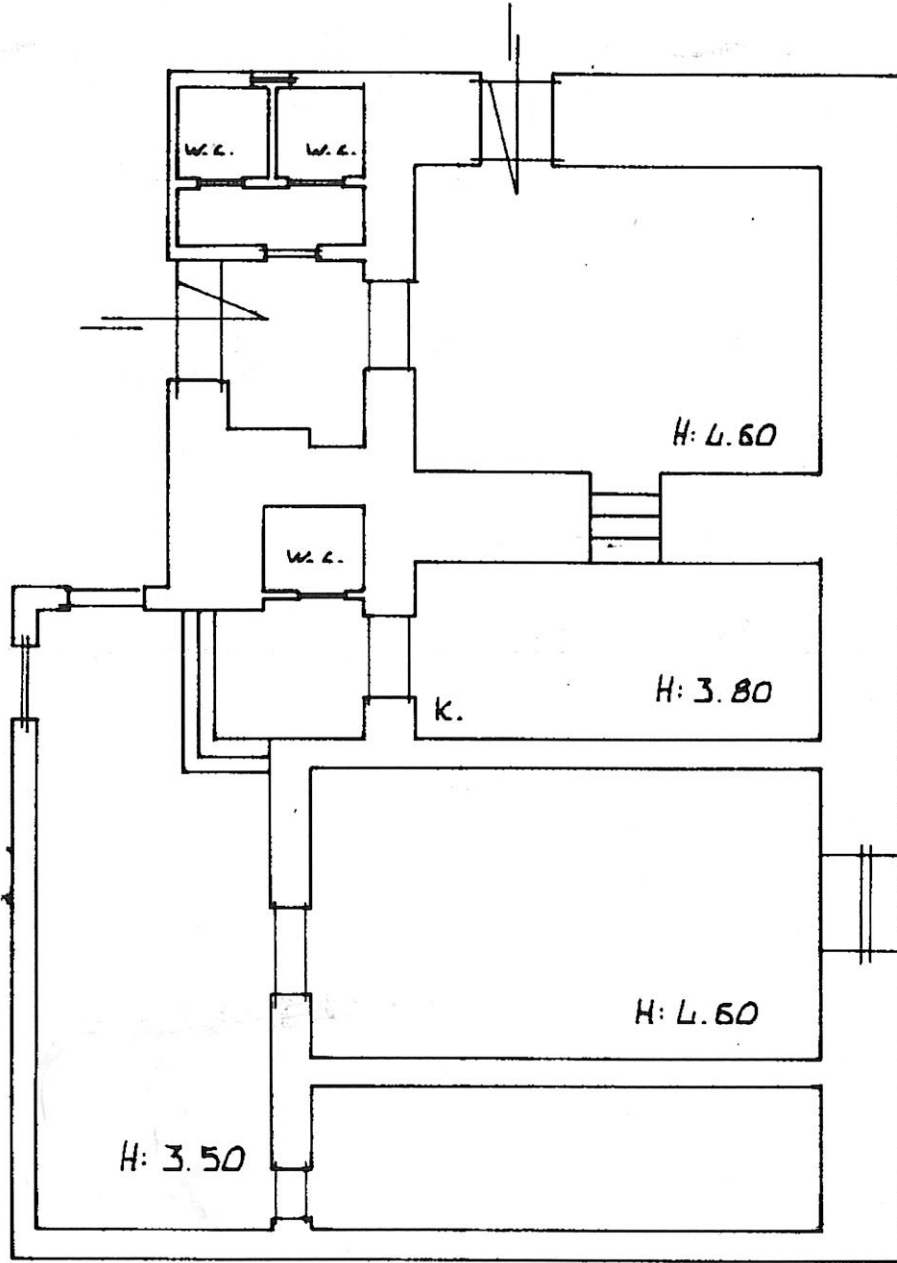

PIANO TERRA

ORIENTAMENTO

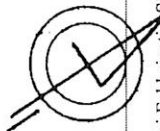

SCALA DI 1:100



u.i.u. 01
Catasto online al 08/03/2025 - Comune di POZZUOLI (G964) - < Foglio 32 - Particella 369 - Subalterno 2 > - Uiu soppressa
A Emesso Da: ARUBAPEC S.P.A. NG CA 3 Serial#: 175d5a81e1dd49478baef4df38764d3c

Dichiarazione di N.C. <input checked="" type="checkbox"/> Denuncia di variazione <input type="checkbox"/>		Compilata dal <u>GEOMETRA</u> <small>(Titolo, cognome e nome)</small>	RISERVATO ALL'UFFICIO
Data presentazione: 07/05/1997 - Data: 08/03/2025 - n. 1878 - Richiedente: RECEBT64A68F839U		della provincia di <u>NAPOLI</u> n. <u>4233</u>	Firma <u>Autore</u>
Totale schede: <u>32</u>		data <u>10.02.97</u>	SOFI P/S/97
F. <u>32</u> n. <u>369</u> sub. <u>2</u>		Firma <u>Autore</u>	Firmato Da

**Agenzia del Territorio
CATASTO FABBRICATI
Ufficio Provinciale di
Napoli**

Dichiarazione protocollo n. NA0153843 del 16/03/2006	
Planimetria di u.i.u. in Comune di Pozzuoli	
Via Fascione	civ. 8
Identificativi Catastali:	Compilata da:
Sezione:	Iscritto all'albo: Geometri
Foglio: 32	Prov. Napoli
Particella: 369	N. 6066
Subalterno: 4	

Scheda n. 1 Scala 1:100

PIANTA PIANO TERRA

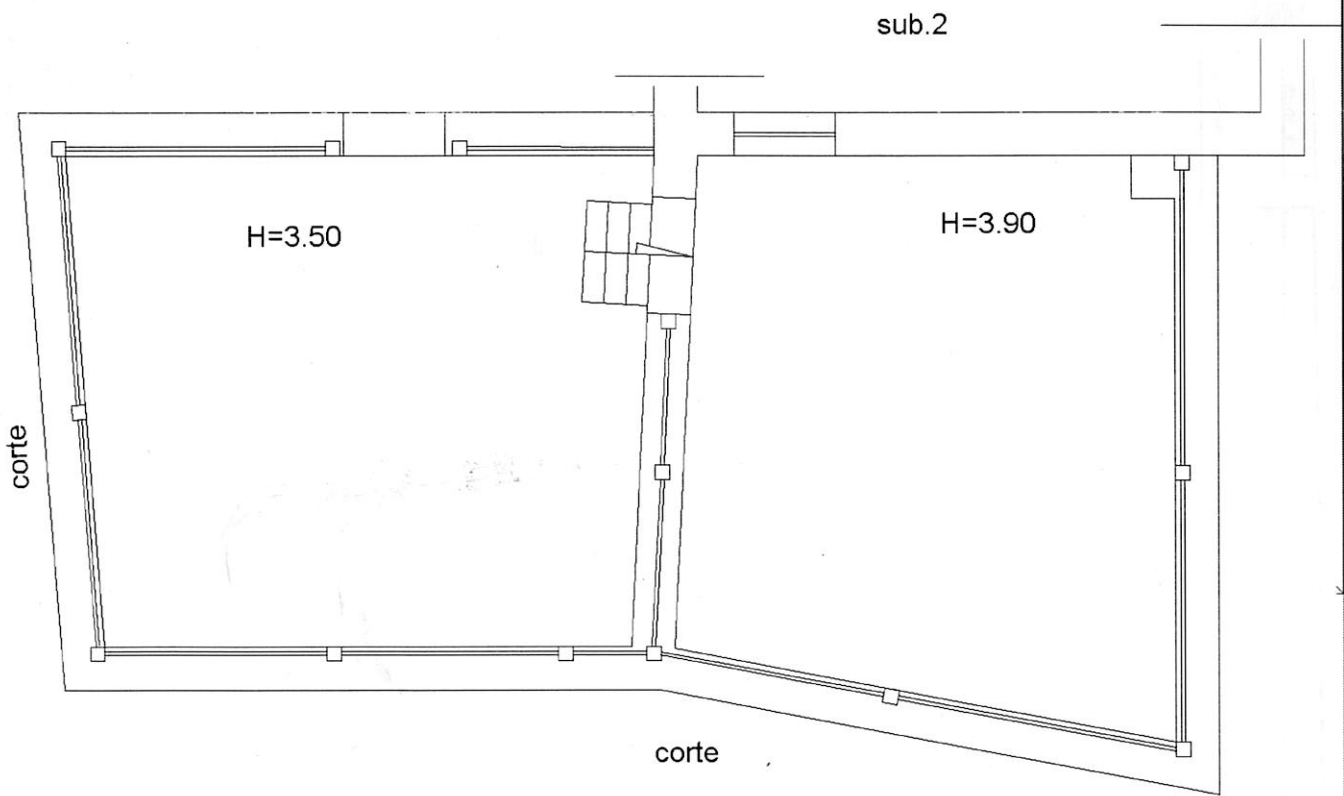

Ultima planimetria in atti

Data: 08/03/2025 - n. T879 - Richiedente

Totale schede: 1 - Formato di acquisizione: A4(210x297) - Formato stampa richiesto: A4(210x297)

Catasto dei Fabbricati - Situazione al 08/03/2025 - Comune di POZZUOLI (G964) - < Foglio 32 - Particella 369 - Subalterno 4 > - Uiu soppressa
 Emesso Da: ARUBAPEC S.P.A. NG CA 3 Serial#: 175d5a81e1dd49478baef4d38764d3c
 Firmato Da:



MOD. UNO
F. 7/10/1998/98



MINISTERO DELLE FINANZE
DIPARTIMENTO DEL TERRITORIO

CATASTO EDILIZIO URBANO (RDL 13-4-1939, n. 652)

Planimetria di u.i.u. in Comune di POZZUOLI via FASCIONE

MOD. AN (CEU)

LIRE
300

CIV. 9

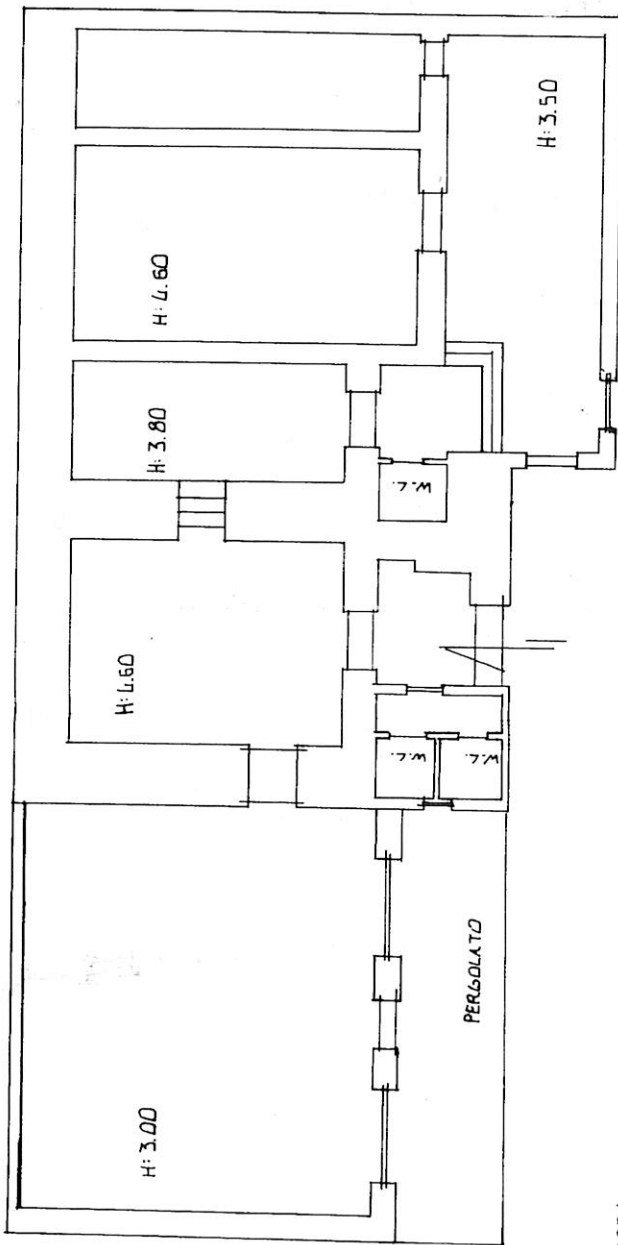

PIAHO TERRA

ORIENTAMENTO

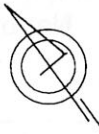

SCALA DI 1:100

RISERVATO ALL'UFFICIO

0 V I I . 1 5 3 6

20043



Completata dal CEU

Dichiarazione di N.C.
Denuncia di variazione

Identificativo catastale

F. 369

Particella 389 Subalterno

Catasto dei Fabbricati - Situazione al 08/03/2025 - Comune di POZZUOLI(G964) - < Foglio 34 - Emesso Da: ARUBAPECO S.P.A. NG CA 3 Serial#: 17505a81tertd049778ba6f6d38764d3c

Firmato Da

Ultima planimetria in atti

Data presentazione: 08/10/1998 - Data: 08/03/2025 - n. T877 - Richiedente.

Totale schede: - Formato di acquisizione: A3(297x420) - Formato stampa richiesto: A4(210x297)

**Agenzia del Territorio
CATASTO FABBRICATI
Ufficio Provinciale di
Napoli**

Dichiarazione protocollo n. NA0153843 del 16/03/2006

Planimetria di u.i.u. in Comune di Pozzuoli

Via Fascione

civ. 8

Identificativi Catastali:

Sezione:

Foglio: 32

Particella: 369

Subalterno: 5

Completato da:

Iscritto all'albo:
Geometri

Prov. Napoli

N. 6066

Scheda n. 1

Scala 1:100

PIANTA PIANO TERRA

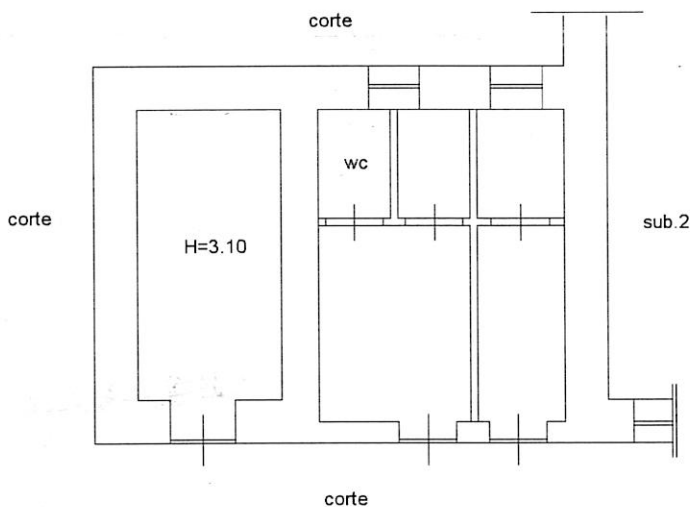

Ultima planimetria in atti

Data: 08/03/2025 - n. T880 - Richiedente:

Totale schede: 1 - Formato di acquisizione: A4(210x297) - Formato stampa richiesto: A4(210x297)

Catasto dei Fabbricati - Situazione al 08/03/2025 - Comune di POZZUOLI (C964) - < Foglio 32 - Particella 369 - Subalterno 5 > - Uiu soppressa
 Emesso Da: ARUBAPEC S.P.A. NG CA 3 Serial#: 175d5a81e1dd49478baef4df38764d3c
 Firmato Da:



**Agenzia del Territorio
CATASTO FABBRICATI
Ufficio Provinciale di
Napoli**

Dichiarazione protocollo n. NA0153843 del 16/03/2006

Planimetria di u.i.u. in Comune di Pozzuoli

Via Fascione

civ. 8

Identificativi Catastali:

Sezione:

Foglio: 32

Particella: 369

Subalterno: 6

Compilata da:

Iscritto all'albo:
Geometri

Prov. Napoli

N. 6066

Scheda n. 1

Scala 1:100

PIANTA PIANO TERRA

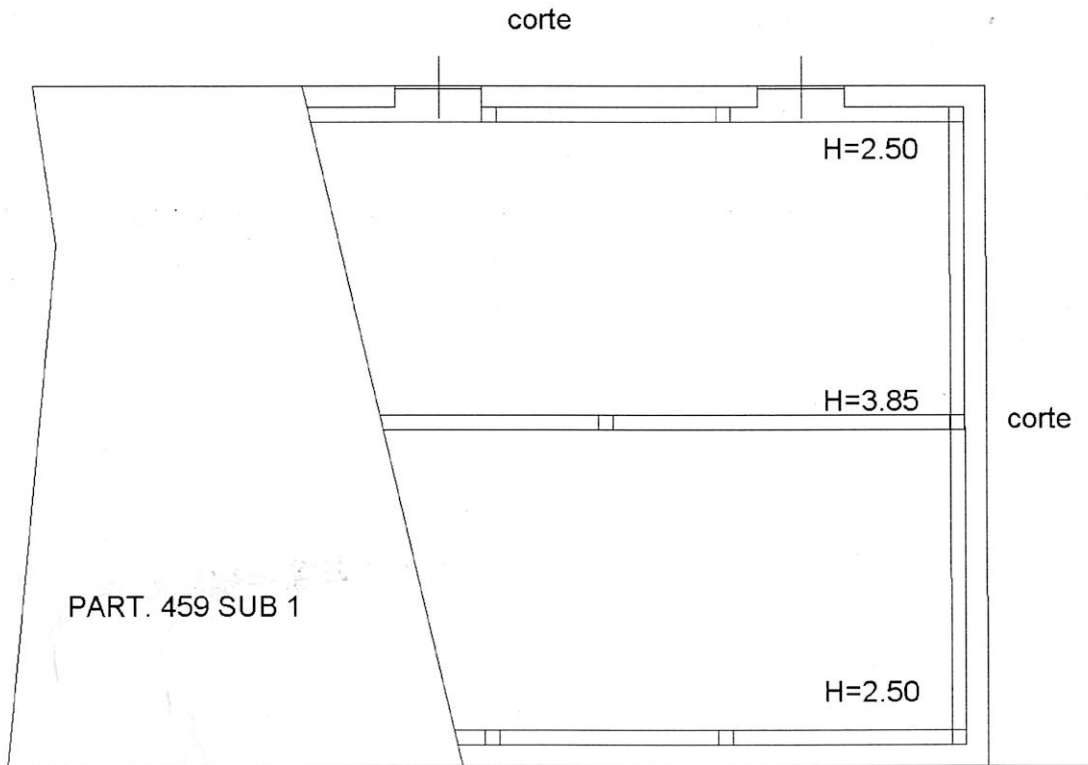

Ultima planimetria in atti

Data: 08/03/2025 - n. T881 - Richiedente:

Totale schede: 1 - Formato di acquisizione: A4(210x297) - Formato stampa richiesto: A4(210x297)

Catasto dei Fabbricati - Situazione al 08/03/2025 - Comune di POZZUOLI(G964) - < Foglio 32 - Particella 369 - Subalterno 6 > - Uiu soppressa
Firmato Da: ARUBAPEC S.P.A. NG CA 3 Serial#: 175d5a81e1dd49478baef4df38764d3c

