

Agenzia delle Entrate
CATASTO FABBRICATI
Ufficio Provinciale di
Matera

Dichiarazione protocollo n. MT0033182 del 11/04/2014

Planimetria di u.i.u. in Comune di Pisticci

Via Fratelli Bandiera

civ. 20

Identificativi Catastali:

Sezione:

Foglio: 134

Particella: 2599

Subalterno:

Compilata da:
Sassone Antonio

Iscritto all'albo:
Geometri

Prov. Matera

N. 728

Scheda n. 1

Scala 1:100

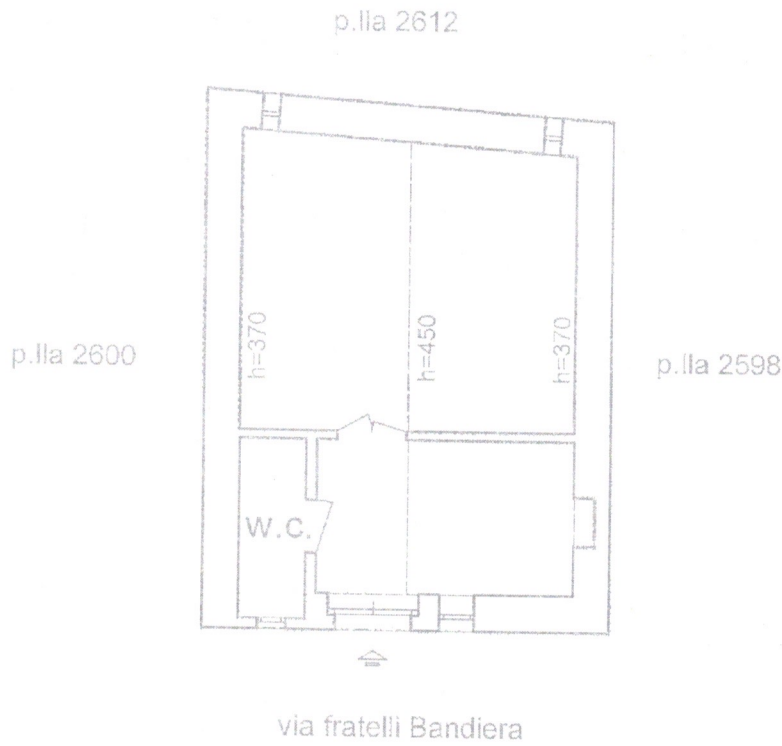

Piano terra



Ultima planimetria in atti

Data: 11/05/2023 - n. T115496 - Richiedente: CLCGLD79A70L418F

Totale schede: 1 - Formato di acquisizione: A4(210x297) - Formato stampa richiesto: A4(210x297)

**Agenzia del Territorio
CATASTO FABBRICATI
Ufficio Provinciale di
Matera**

Dichiarazione protocollo n. MT0048033 del 15/07/2005

Planimetria di u.i.u. in Comune di Pisticci

Via Xx Settembre

civ. 12

Identificativi Catastali:

Sezione:

Foglio: 134

Particella: 4642

Subalterno: 10

Compilata da:
Borraccia Rocco

Iscritto all'albo:
Geometri

Prov. Matera

N. 812

Scheda n. 1

Scala 1:200

PIANTA PIANO SECONDO
Via Xx Settembre n°12

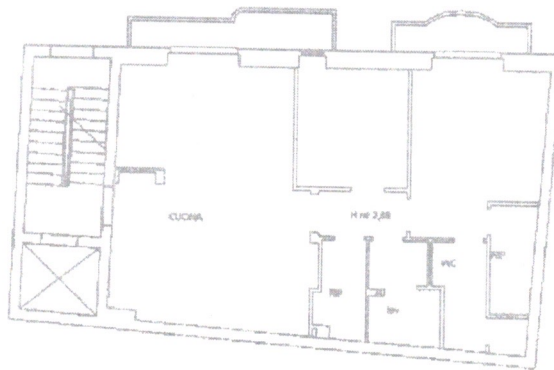

Ultima planimetria in atti

Data: 11/05/2023 - n. T115497 - Richiedente: CLCGLD79A70L418F

Totale schede: 1 - Formato di acquisizione: A4(210x297) - Formato stampa richiesto: A4(210x297)

Agenzia del Territorio
CATASTO FABBRICATI
Ufficio Provinciale di
Matera

Dichiarazione protocollo n. MT0048033 del 15/07/2005

Planimetria di u.i.u. in Comune di Pisticci

Via Xx Settembre

civ. 12

Identificativi Catastali:

Sezione:

Foglio: 134

Particella: 4642

Subalterno: 11

Compilata da:

Borraccia Rocco

Iscritto all'albo:

Geometri

Prov. Matera

N. 812

Scheda n. 1

Scala 1:200

PIANTA PIANO TERZO

Via Xx Settembre n°12

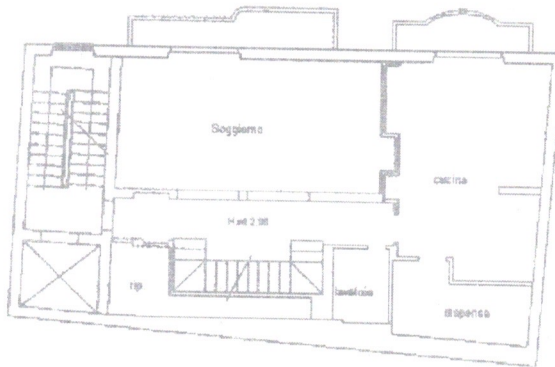

Unau 01
Catasto dei Fabbricati - Situazione al 11/05/2023 - Comune di PISTICCI (G712) - < Foglio 134 - Particella 4642 - Subalterno 11 >
VIA VENTI SETTEMBRE n. 12 Piano 3

Ultima planimetria in atti

Data: 11/05/2023 - n. T115498 - Richiedente: CLCGLD79A70L418F

Totale schede: 1 - Formato di acquisizione: A4(210x297) - Formato stampa richiesto: A4(210x297)

MODULAR C
Fig. rona 497



MINISTERO DELLE FINANZE
DIREZIONE GENERALE DEL CATASTO E DEI SS TT.EE.
CATASTO EDILIZIO URBANO (RDL 13-4-1939, n. 652)

MOD. BN (CEU)

LIRE
250

Planimetria di D.U. in Comune di **PISTICCI** via **XX SETTEMBRE**

civ. **12**

PIANTA INTERRATO

TERRAPIENO

TERRAPIENO

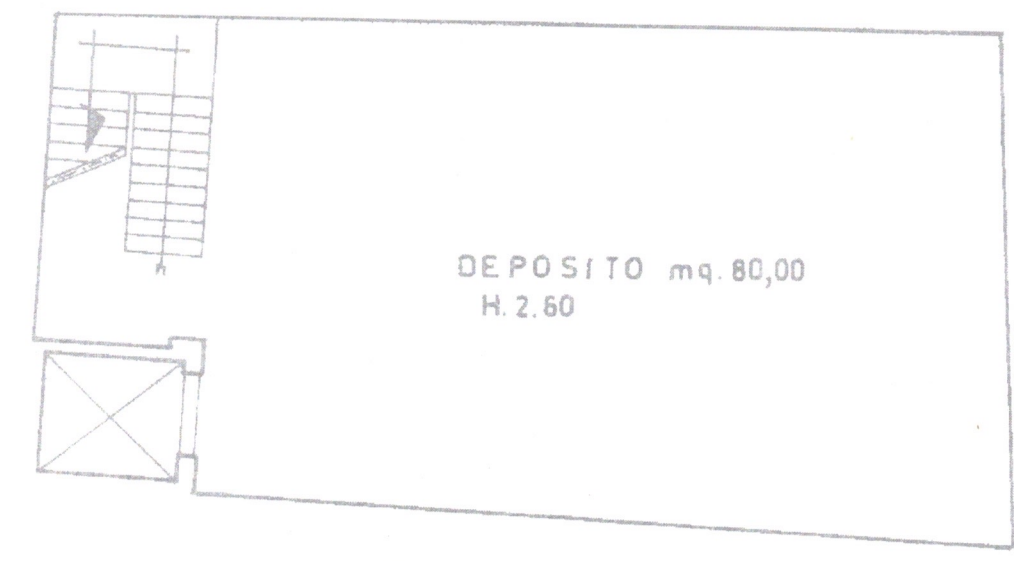

DEPOSITO mq. 80,00
H. 2.60

TERRAPIENO

TERRAPIENO

ORIENTAMENTO



SCALA DI 1: 100

Roma, Istituto Poligrafico e Zecca dello Stato, P...

134/01
Catasto del Fabbricati - Situazione al 11/05/2023 - Comune di PISTICCI (G712) - < Foglio 134 - Particella 4642 - Subalterno 2 >
VIA VENTIMILLOMBAI n. 12 - 70100 - MOTTOLA

Dichiarazione di N.C. <input checked="" type="checkbox"/>	Compilata dal GEOMETRA	RISERVATO ALL'UFFICIO
Denuncia di variazione	Il titolo, cognome e nome: ROCCO BORRACCIA	23 DIC 1994
Ultima planimetria in atti	Il titolo, cognome e nome: GEOMETRI	36
Data presentazione: 23/12/1994 Data: 11/05/2023 n. T115493	Richiedente: CLCGLD79A70L418F	
Totale s.c.d.: 1 - Formato di acquisizione: A4(210x297) - Formato stampa: A4(210x297)	della provincia di MATERA n. 812	
n. 4642 sub. 2	data Firma <i>Rocco Borraccia</i>	

MODULARIO
Fig. 2047 497



MINISTERO DELLE FINANZE
DIREZIONE GENERALE DEL CATASTO E DEI SS.TT.EE
CATASTO EDILIZIO URBANO (RDL 13-4-1939, n. 652)

MOD. BN (CEU)

LIRE
250

Planimetria di u.i.u. in Comune di **PISTICCI** via **XX SETTEMBRE** civ. **12**

PIANTA SEMINTERRATO

VIA XX SETTEMBRE

PROP. DELFINO-PANETTA

PROP. VITELLI

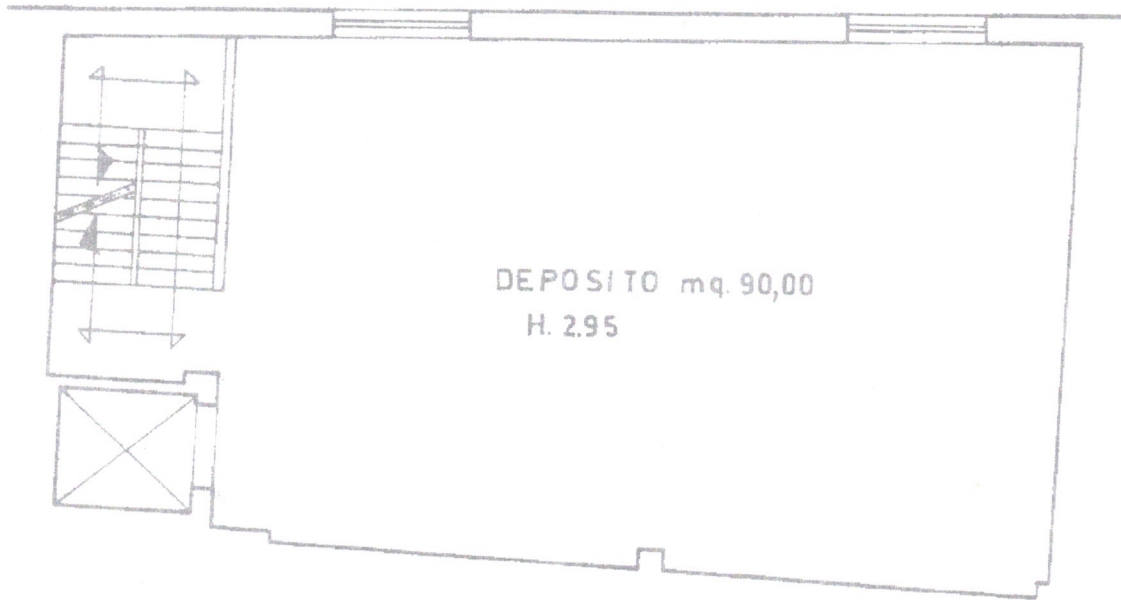

PROP. RADESCA-D'ALESSANDRO

ORIENTAMENTO



SCALA DI 1: **100**

Dichiarazione di N.C.
Ultima planimetria in atti

Compilata da **GEOMETRA**
ROCCO BORRACCIA
(Titolo, cognome e nome)

RISERVATO ALL'UFFICIO

23 DIC. 1994

Data presentazione: 23/12/1994 - Data: 11/05/2023 - n. T115495 - Richiedente: CLCGLD79A70L418F
Totale schede catastali: **134** - Formato di acquisizione: A4(210x297) - Formato stampa richiesto: A4(210x297)

Iscritto all'albo dei **GEOMETRI**
della provincia di **MATERA** n. **012**

data Firma *R. Borra*

UPDU DI
Catasto di Fabbricati - Situazione al 11/05/2023 - Comune di PISTICCI(6712) - < Foglio 134 - Particella 4642 - Subalterno 3 >
VIA XX SETTEMBRE n. 12 Piano S1

Agenzia delle Entrate
CATASTO FABBRICATI
Ufficio Provinciale di
Matera

Dichiarazione protocollo n. MT0033126del 11/04/2014

Planimetria di u.i.u. in Comune di Pisticci

Via Ludovico Ariosto

civ. 55

Identificativi Catastali:

Sezione:

Foglio: 134

Particella: 3261

Subalterno: 7

Compilata da:
Sassone Antonio

Iscritto all'albo:
Geometri

Prov. Matera

N. 728

Scheda n. 1

Scala 1:100

P.I.a 3279

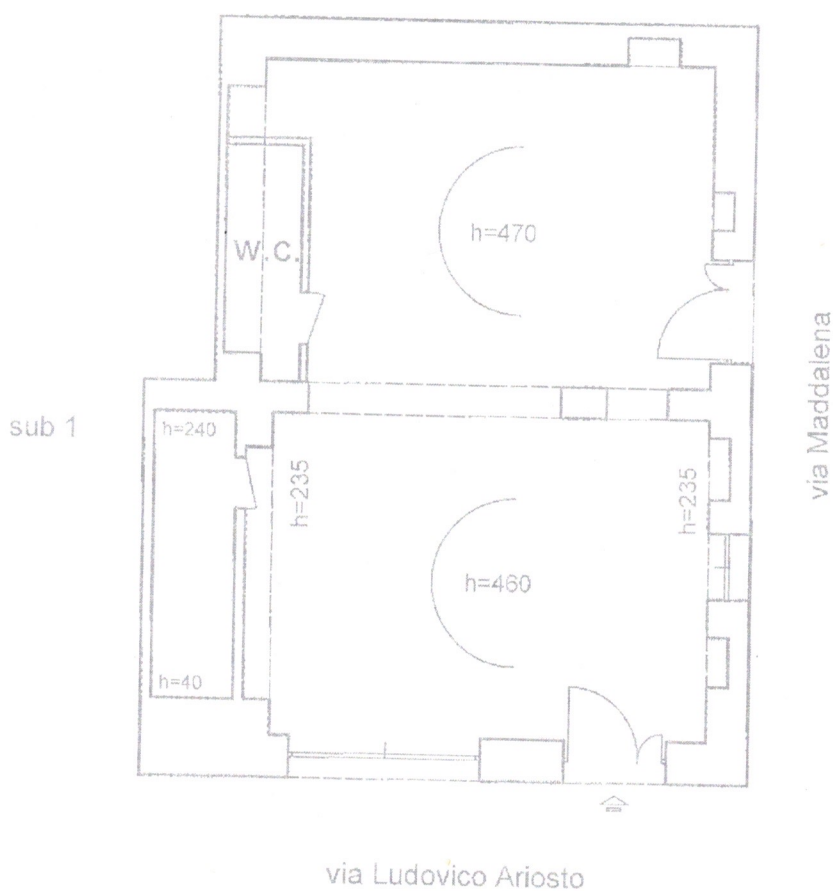

via Ludovico Ariosto

via Maddalena

Piano terra



Catasto dei Fabbricati - Situazione al 11/05/2023 - Comune di PISTICCI (G712) - < Foglio 134 - Particella 3261 - Subalterno 7 >
VIA LUDOVICO ARIOSTO n. 55 Piano I

Ultima planimetria in atti

Data: 11/05/2023 - n. T115501 - Richiedente: CLCGLD79A70L418F

Totale schede: 1 - Formato di acquisizione: A4(210x297) - Formato stampa richiesto: A4(210x297)