

N=14400

E=13500

I Particella: 706

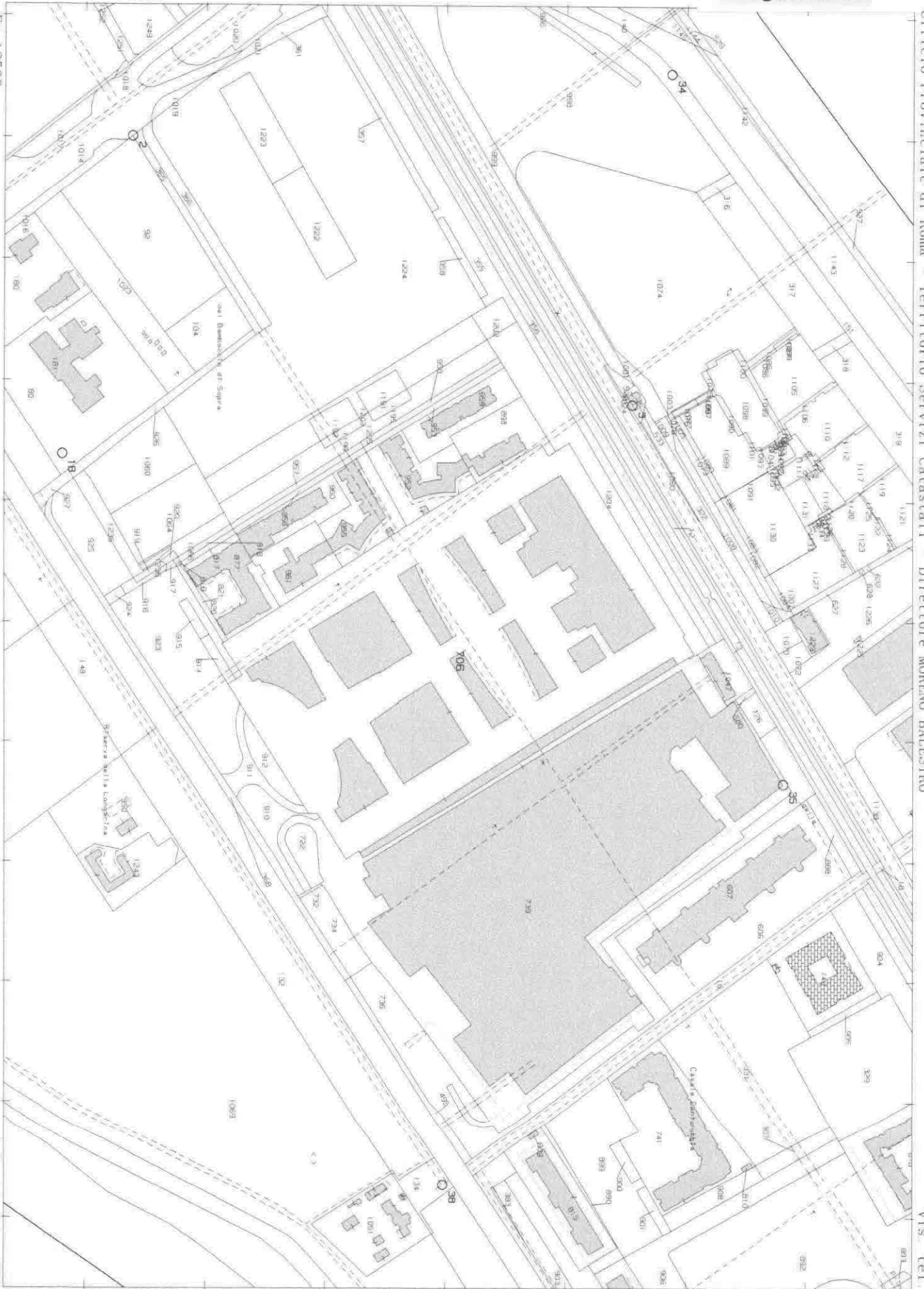

Ufficio Provinciale di Roma - Territorio Servizi Catastali - Direttore MORENO BALESTRO

Vis. tel.

Comune: (RM) FIUMICINO/A  
Foglio: 734

Scala originale: 1:4000  
Dimensione cornice: 1068.000 x 756.000 m. Protocollo pratica T64573/2025

4-Feb-2025 9:25:11

Firmato Da: GUARISCO GIOVANNI Emesso Da: ARUBAPEC S.P.A. NG CA 3 Serial#: 43a7eba66a2b4ab9fe501c1f4e869da9



**Agenzia del Territorio  
CATASTO FABBRICATI  
Ufficio Provinciale di  
Roma**

Dichiarazione protocollo n. RM0935085 del 16/12/2004

Planimetria di u.i.u. in Comune di Roma

Via Di Piano Regolatore

civ. SNC

Identificativi Catastali:

Sezione:

Foglio: 734

Particella: 706

Subalterno: 1775

Compilata da:

Falconi Antonio

Iscritto all'albo:

Geometri

Prov. Roma

N. 7611

Scheda n. 1

Scala 1:200

PIANO S2

BOX AUTO N. 324

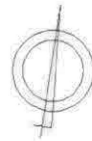

ORIENTAMENTO

Ultima planimetria in atti



**Agenzia del Territorio  
CATASTO FABBRICATI  
Ufficio Provinciale di  
Roma**

Dichiarazione protocollo n. RM0176402 del 09/03/2005

Planimetria di u.i.u. in Comune di Roma

Via Di Piano Regolatore

civ. SNC

Identificativi Catastali:

Sezione:

Foglio: 734

Particella: 706

Subalterno: 3084

Compilata da:

Falconi Antonio

Iscritto all'albo:

Geometri

Prov. Roma

N. 7611

Scheda n. 1

Scala 1:200

ABITAZIONE  
ED. P SCALA B  
PIANO SESTO  
INTERNO 33

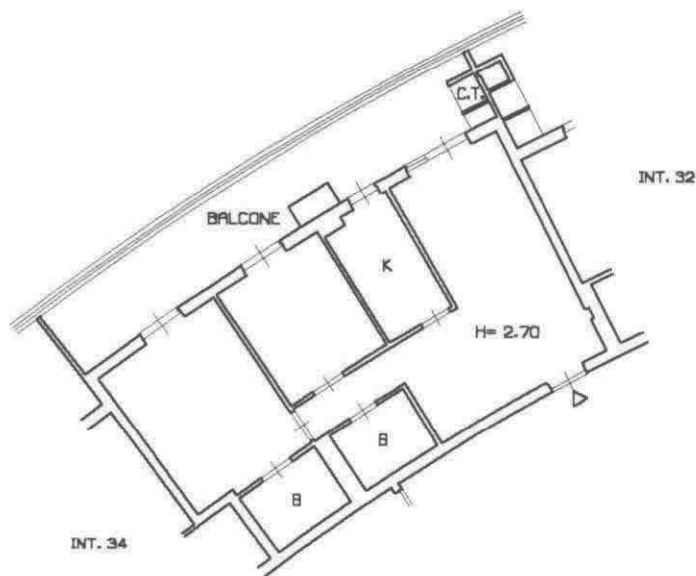

ORIENTAMENTO

Ultima planimetria in atti

