

## Visura storica per immobile

### Situazione degli atti informatizzati al 22/10/2024

<b>Dati della richiesta</b>	<b>Comune di MONTANARO (Codice:F422)</b>
<b>Catasto Fabbricati</b>	<b>Provincia di TORINO</b>
	<b>Foglio: 21 Particella: 380 Sub.: 16</b>

#### INTESTATO

1			(1) Proprieta' 1/1
---	--	--	--------------------

#### Unità immobiliare dal 09/11/2015

N.	DATI IDENTIFICATIVI				DATI DI CLASSAMENTO							DATI DERIVANTI DA	
	Sezione Urbana	Foglio	Particella	Sub	Zona Cens.	Micro Zona	Categoria	Classe	Consistenza	Superficie Catastale	Rendita		
<b>1</b>		<b>21</b>	<b>380</b>	<b>16</b>			<b>A/10</b>	<b>U</b>	<b>4,5 vani</b>	<b>Totale: 111 m²</b>	<b>Euro 1.010,96</b>	Variazione del 09/11/2015 - Inserimento in visura dei dati di superficie.	
<b>Indirizzo</b>		VIA GIUSEPPE PRONO n. 14 Piano T											
<b>Notifica</b>							<b>Partita</b>				<b>Mod.58</b>		
<b>Annotazioni</b>		-classamento e rendita non rettificati entro dodici mesi dalla data di iscrizione in atti della dichiarazione (d.m. 701/94)											

#### Mappali Terreni Correlati

Codice Comune F422 - Foglio 21 - Particella 154

#### Situazione dell'unità immobiliare dal 10/07/2009

N.	DATI IDENTIFICATIVI				DATI DI CLASSAMENTO							DATI DERIVANTI DA	
	Sezione Urbana	Foglio	Particella	Sub	Zona Cens.	Micro Zona	Categoria	Classe	Consistenza	Superficie Catastale	Rendita		
<b>1</b>		<b>21</b>	<b>380</b>	<b>16</b>			<b>A/10</b>	<b>U</b>	<b>4,5 vani</b>		<b>Euro 1.010,96</b>	VARIAZIONE NEL CLASSAMENTO del 10/07/2009 Pratica n. TO0484290 in atti dal 10/07/2009 VARIAZIONE DI CLASSAMENTO (n. 94735.1/2009)	
<b>Indirizzo</b>		VIA GIUSEPPE PRONO n. 14 Piano T											
<b>Notifica</b>							<b>Partita</b>				<b>Mod.58</b>		

## Visura storica per immobile

### Situazione degli atti informatizzati al 22/10/2024

<b>Annotazioni</b>	-classamento e rendita non rettificati entro dodici mesi dalla data di iscrizione in atti della dichiarazione (d.m. 701/94)
--------------------	---

**Mappali Terreni Correlati**

Codice Comune F422 - Foglio 21 - Particella 154

**Situazione dell'unità immobiliare dal 10/07/2008**

N.	DATI IDENTIFICATIVI				DATI DI CLASSAMENTO							DATI DERIVANTI DA	
	Sezione Urbana	Foglio	Particella	Sub	Zona Cens.	Micro Zona	Categoria	Classe	Consistenza	Superficie Catastale	Rendita		
<b>1</b>		<b>21</b>	<b>380</b>	<b>16</b>			<b>A/10</b>	<b>U</b>	<b>4,5 vani</b>		<b>Euro 1.010,96</b>	VARIAZIONE del 10/07/2008 Pratica n. TO0472950 in atti dal 10/07/2008 CLASSAMENTO (n. 38178.1/2008)	
<b>Indirizzo</b>		VIA GIUSEPPE PRONO n. 14 Piano T											
<b>Notifica</b>							<b>Partita</b>				<b>Mod.58</b>		
<b>Annotazioni</b>		-classamento e rendita proposti (d.m. 701/94)											

**L'intestazione alla data della richiesta deriva dai seguenti atti:**

**Situazione degli intestati dal 10/11/2008**

N.	DATI ANAGRAFICI	CODICE FISCALE	DIRITTI E ONERI REALI
1	[REDACTED]	[REDACTED]	(1) Proprieta' 1/1
<b>DATI DERIVANTI DA</b>		Atto del 10/11/2008 Pubblico ufficiale [REDACTED] Sede MILANO (MI) Repertorio n. 22619 - UU Sede MILANO (MI) Registrazione n. 29608 registrato in data 28/11/2008 - ATTO RICOGNITIVO Voltura n. 7987.1/2009 - Pratica n. TO0100470 in atti dal 17/02/2009	

**Situazione degli intestati dal 10/07/2008**

N.	DATI ANAGRAFICI	CODICE FISCALE	DIRITTI E ONERI REALI
1	[REDACTED]	[REDACTED]	(1) Proprieta' 1/1 fino al 10/11/2008
<b>DATI DERIVANTI DA</b>		VARIAZIONE del 10/07/2008 Pratica n. TO0472950 in atti dal 10/07/2008 CLASSAMENTO (n. 38178.1/2008)	

## Visura storica per immobile

### Situazione degli atti informatizzati al 22/10/2024

#### Situazione dell'unità immobiliare che ha originato il precedente dal 27/02/1971

N.	DATI IDENTIFICATIVI			DATI DI CLASSAMENTO						DATI DERIVANTI DA	
	Tipo	Anno	Protocollo	Zona Cens.	Micro Zona	Categoria	Classe	Consistenza	Superficie Catastale		Rendita
1	P	1971	36								COSTITUZIONE del 27/02/1971 in atti dal 15/11/1991 (n. 36/1971)
Indirizzo		VIA GIUSEPPE PRONO n. 14 Piano T									
Notifica		Partita			1001117			Mod.58		-	

#### L'intestazione alla data della richiesta deriva dai seguenti atti:

##### Situazione degli intestati dal 28/11/2006

N.	DATI ANAGRAFICI	CODICE FISCALE	DIRITTI E ONERI REALI
1	[REDACTED]	[REDACTED]	(1) Proprieta' 1/1 fino al 10/07/2008
DATI DERIVANTI DA		Atto del 28/11/2006 Pubblico ufficiale [REDACTED] Sede RHO (MI) Repertorio n. 2385 - COSTITUZIONE DI FONDO IMMOBILIARE CHIUSO Trascrizione n. 41121.1/2006 Reparto PI di TORINO 2 in atti dal 27/12/2006	

##### Situazione degli intestati dal 27/03/2003

N.	DATI ANAGRAFICI	CODICE FISCALE	DIRITTI E ONERI REALI
1	[REDACTED]	[REDACTED]	(1) Proprieta' 1/1 fino al 28/11/2006
DATI DERIVANTI DA		Atto del 27/03/2003 Pubblico ufficiale [REDACTED] Sede MILANO (MI) Repertorio n. 279298 - CONFERIMENTO IN SOCIETA' Trascrizione n. 11921.1/2003 Reparto PI di TORINO 2 in atti dal 14/04/2003	

##### Situazione degli intestati dal 27/02/1971

N.	DATI ANAGRAFICI	CODICE FISCALE	DIRITTI E ONERI REALI
1	[REDACTED]		(1) Proprieta' fino al 27/03/2003
DATI DERIVANTI DA		COSTITUZIONE del 27/02/1971 in atti dal 15/11/1991 (n. 36/1971)	

Visura telematica

Tributi speciali: Euro 0,90

\* Codice Fiscale Validato in Anagrafe Tributaria.

**Agenzia del Territorio  
CATASTO FABBRICATI  
Ufficio Provinciale di  
Torino**

Dichiarazione protocollo n. TO0472950 del 10/07/2008

Planimetria di u.i.u. in Comune di Montanaro

Via Giuseppe Prono

civ. 14

Identificativi Catastali:

Sezione:

Foglio: 21

Particella: 380

Subalterno: 16

Scheda n. 1

Scala 1:200

# PIANO TERRA

H= 400

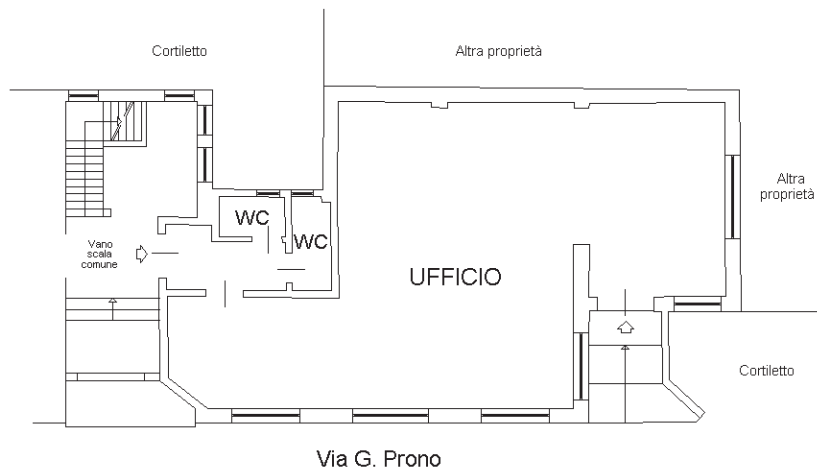

Ultima planimetria in atti