

**Agenzia del Territorio
CATASTO FABBRICATI
Ufficio Provinciale di
Salerno**

Dichiarazione protocollo n. SA0616754 del 19/12/2012

Planimetria di u.i.u. in Comune di Giffoni Valle Piana

Via Macchia

civ. SNC

Identificativi Catastali:

Sezione:

Foglio: 59

Particella: 463

Subalterno: 20

Compilata da:

Di Muro Generoso

Iscritto all'albo:
Geometri

Prov. Salerno

N. 03326

Scheda n. 1

Scala 1:200

CORTE SUB 1

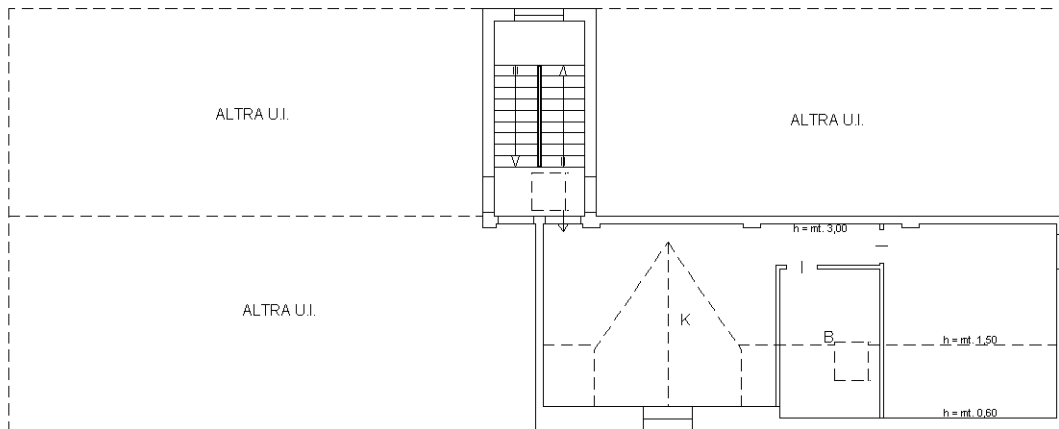

STRADA PROVINCIALE ORNITO-FAIANO

PIANO SECONDO

orientamento



Ultima planimetria in atti