

MOD. AN (CEU)
300
civ. 26

MINISTERO DELLE FINANZE
DIPARTIMENTO DEL TERRITORIO
CATASTO EDILIZIO URBANO (RDL 13-4-1939, n. 652)
Planimetria di u.i.u. in Comune di SERMIDE via NINO BIXIO

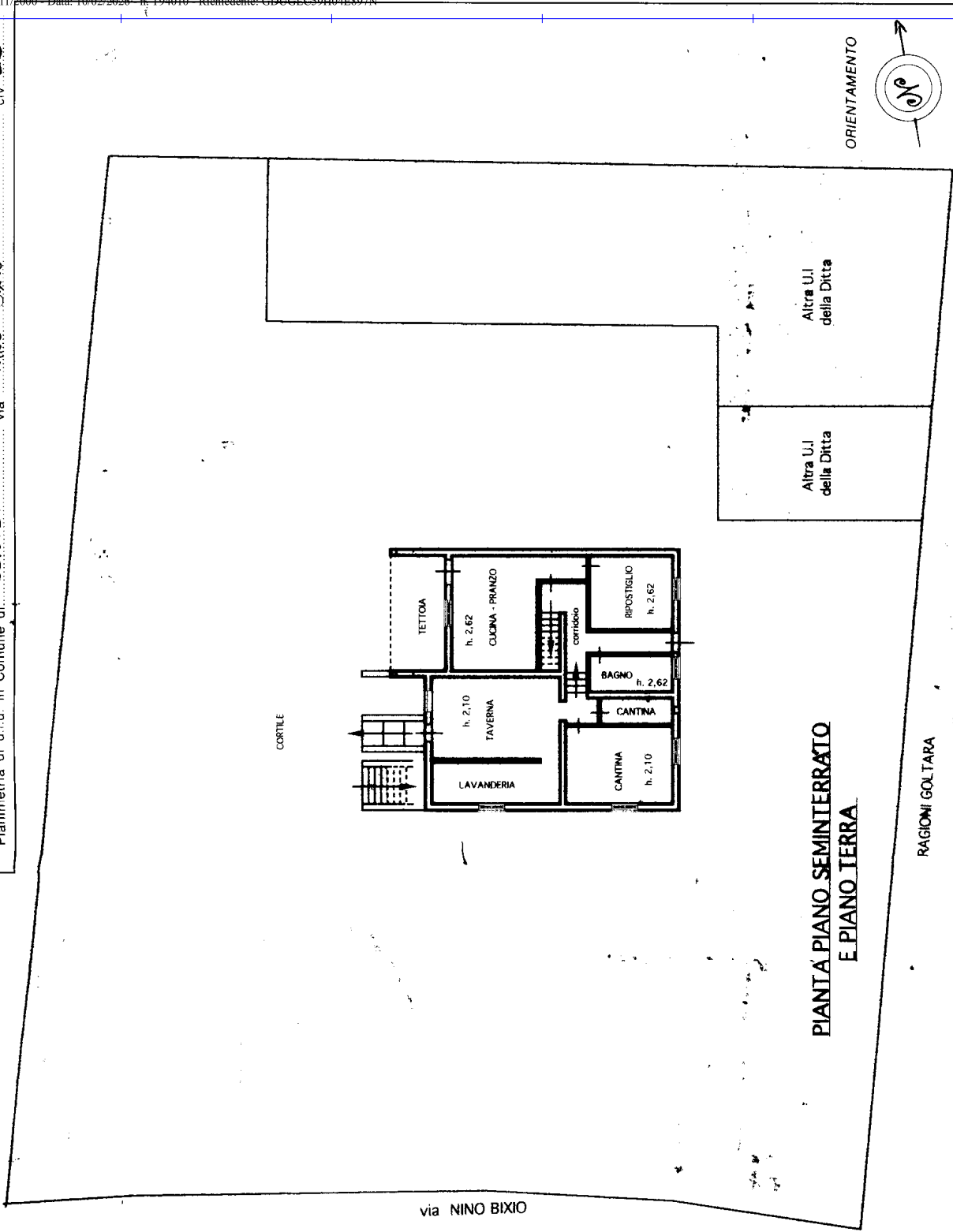

MODALITÀ
n. 496



SCALA DI 1:300

RESERVATO ALL'UFFICIO



Compiata da: Sermide Merighi Luciano
Iscritto all'albo de i. Geometri
della provincia di Mantova
data

Dichiarazione di N.C.
Denuncia di variazione
Identificativi catastali
F. 6
n. 519 1 1

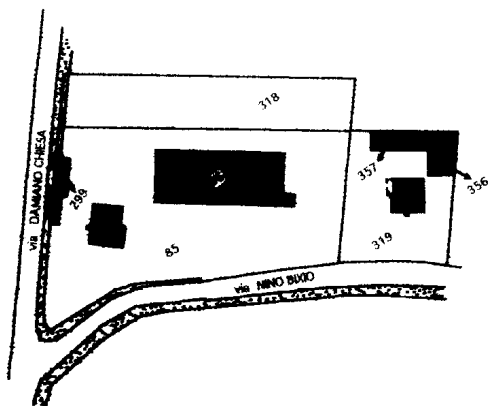

ESTRATTO DI MAPPA
scala 1/2000

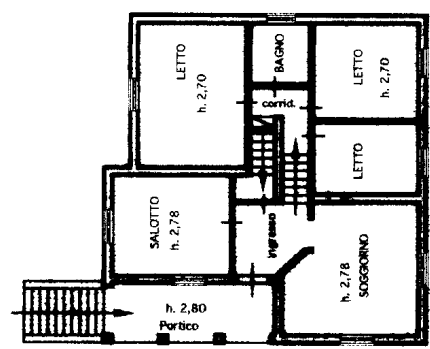

PIANTA PIANO RIALZATO
E PIANO PRIMO

MODULARIO
F. rig. rend. 497



MINISTERO DELLE FINANZE
DIPARTIMENTO DEL TERRITORIO

CATASTO EDILIZIO URBANO (RDL 13-4-1939, n. 652)

MOD. **BN** (CEU)

LIRE
500

Planimetria di u.i.u. in Comune di SERMIDE via NINO BIXIO civ. CM

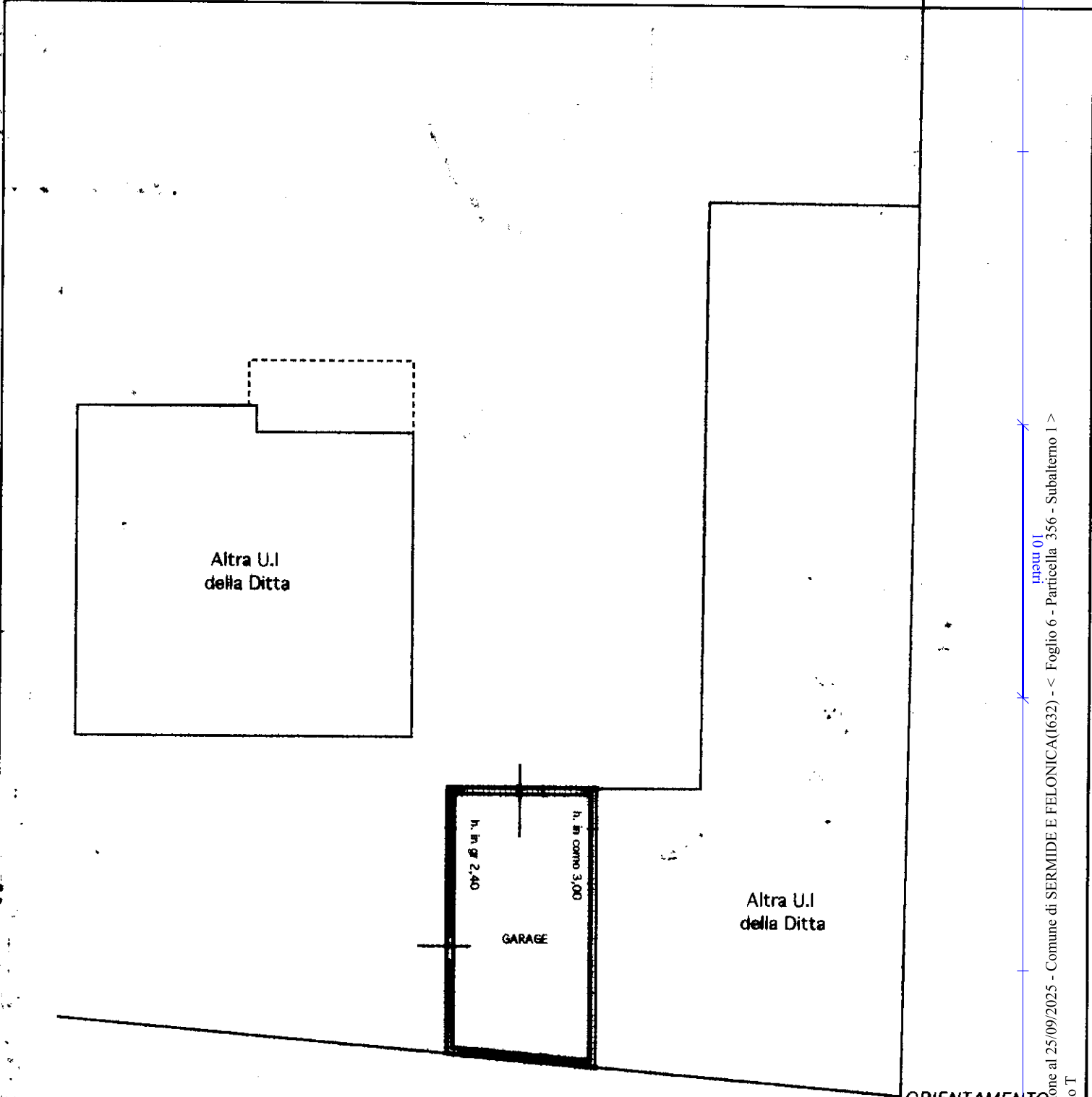

**PIANTA PIANO SEMINTERRATO
E PIANO TERRA**

ORIENTAMENTO

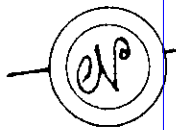

SCALA DI 1:200

Dichiarazione di N.C.
Ultima planimetria in atti
Denuncia di variazione

Compilata dal Geom. Merigli Luciano
(titolo, cognome e nome)

RISERVATO ALL'UFFICIO

Data presentazione: 21/11/2000 - Data: 25/09/2025 - n. T33597 - Richiedente: GDUGLC59H04E897N

Totale schede: 6 - Formato di acquisizione: A4 (210x297) - Formato stampa: Geom. Merigli Luciano

F. 356 sub. 1 della provincia di MANTOVA n. 661

data Firma Merigli Luciano

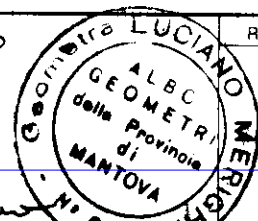

Catasto dei Fabbricati - Situazione al 25/09/2025 - Comune di SERMIDE E FELONICA(1632) - < Foglio 6 - Particella 356 - Subalterno 1 >
Via NINO BIXIO n. CM Piano T

MODULARIO
F. rig. rend. 497



MINISTERO DELLE FINANZE
DIPARTIMENTO DEL TERRITORIO
CATASTO EDILIZIO URBANO (RDL 13-4-1939, n. 652)

MOD. **BN** (CEU)

LIRE
500

Planimetria di u.i.u. in Comune di SERMIDE via NINO BIXIO civ. C.M.

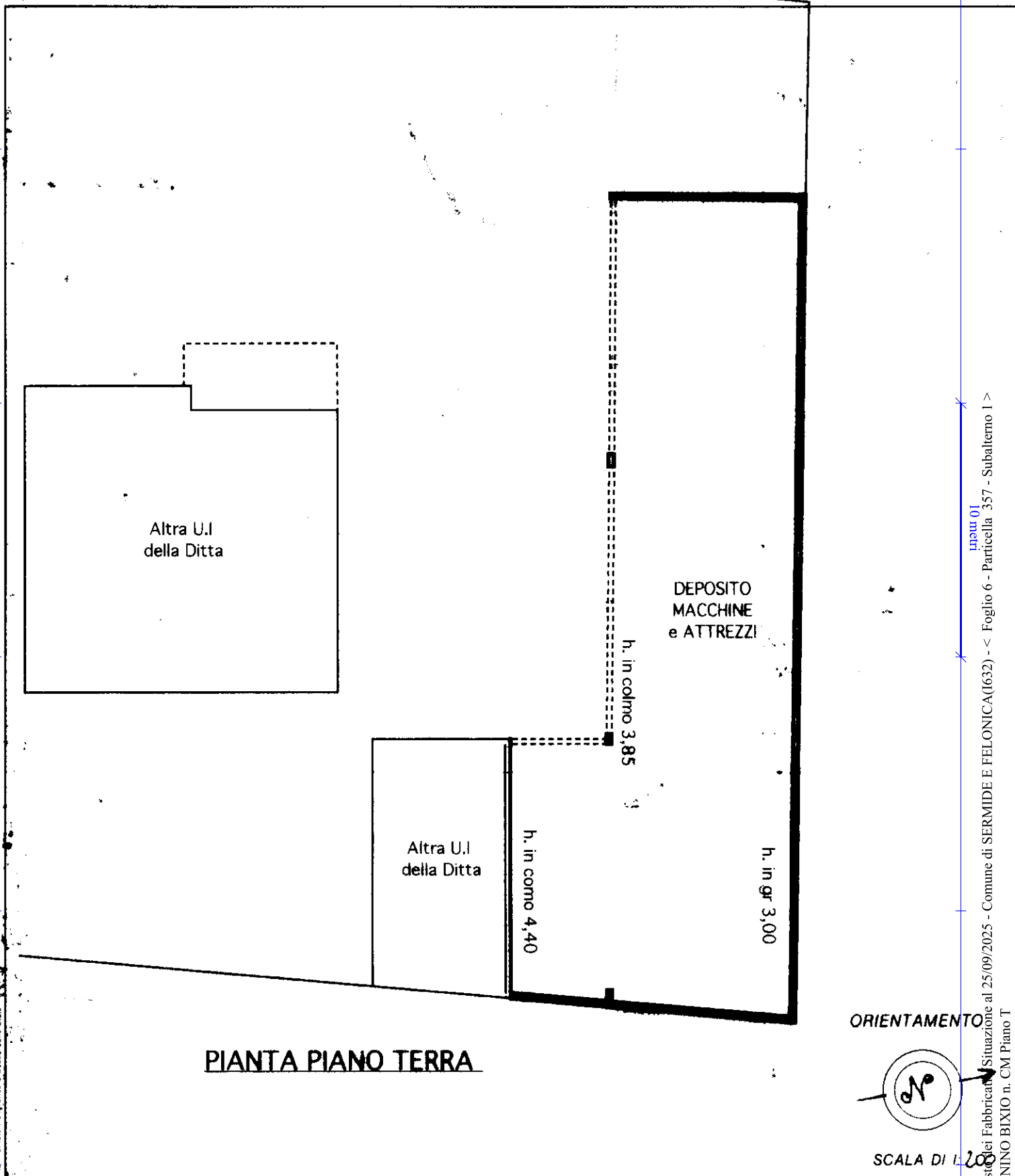

PIANTA PIANO TERRA

ORIENTAMENTO

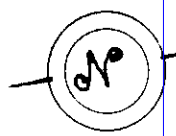

SCALA DI 1:200

Dichiarazione di N.C.
Ultima planimetria in variazione

Compilata dal Geom. Merighi Luciano
(Titolo, cognome e nome)

RISERVATO ALL'UFFICIO

Data presentazione: 21/11/2000 - Data: 25/09/2025 - n. T33598 - Richiedente: GDUGLC59H04E897N
Totale schede 6 - Formato di acquisizione: A4(210x297) - Formato stampa richiesto: A4(210x297)

n. 357 sub. 1

della provincia di MANTOVA
data Firma Merighi Luciano



Catasto dei Fabbricati - Situazione al 25/09/2025 - Comune di SERMIDE E FELONICA(1632) - < Foglio 6 - Particella 357 - Subalerno 1 >
VIA NINO BIXIO n. CM Piano T