

Agenzia delle Entrate
CATASTO FABBRICATI
Ufficio Provinciale di
Como

Dichiarazione protocollo n. CO0030077 del 05/03/2015

Planimetria di u.i.u. in Comune di Tavernerio

Via Roma

civ. 29

Identificativi Catastali:

Sezione: TAV

Foglio: 9

Particella: 3

Subalterno: 701

Compilata da:

Cigardi Marco

Iscritto all'albo:
Geometri

Prov. Como

N. 1723

Scheda n. 1

Scala 1:200

Piano terra
h.mt.2,80

Piano primo
h.mt.2,70

Via Roma

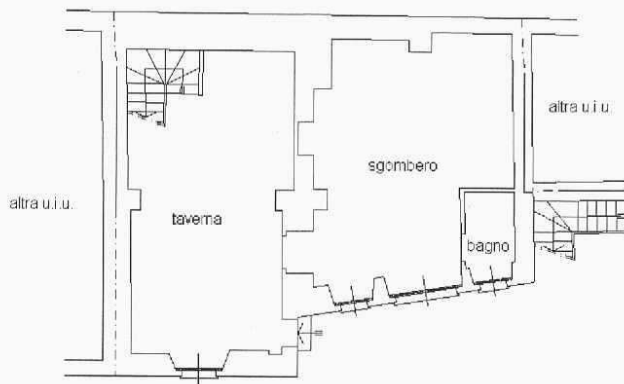

mapp.n.1368

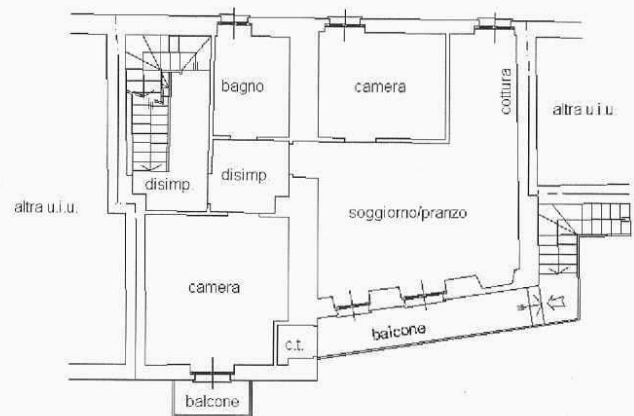

Piano secondo (sottotetto)

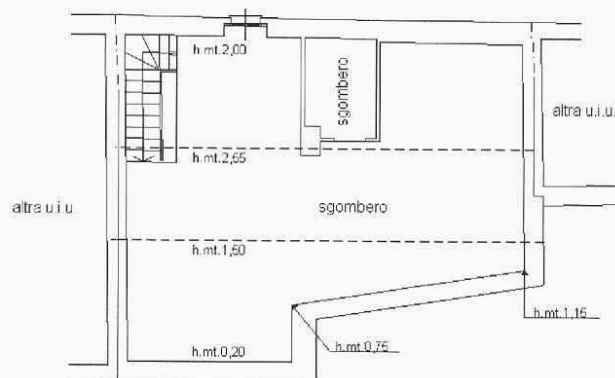

Comune di TAVERNERIO (LO71) - c. Sez. urbana TAV - Foglio 9 Particella 3 Subalterno 701 -
VIA ROMA n. 29 Piano T.1 - 2

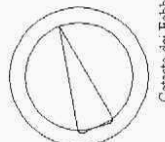

NORD