

MINISTERO DELLE FINANZE
DIREZIONE GENERALE DEL CATASTO E DEI SERVIZI TECNICI ERARIALI
NUOVO CATASTO EDILIZIO URBANO
(D. DIRETTORE-LAVORO 13 APRILE 1980, N. 653)
 Mon. A. (Nuovo Catasto Edilizio Urbano)
 Lit. 35

Planimetria dell'immobile situato nel Comune di **ALATRI**
 Via **SANTINI, MARCO** - nato a Roma il 16 ottobre 1938
 Allegata alla dichiarazione presentata all'Ufficio Tecnico Erariale di **FROSINONE**

SPAZIO RISERVATO PER LE ANNOTAZIONI D'UFFICIO
 DATA 25-5-80
 PROT. N° 4542

Compilata dal **GEOMETRA COCCIA GIOVANNI**
 Iscritto all'Albo dei **GEOMETRI** della Provincia di **FROSINONE**
 DATA 5/11/1980
 Firma: **COCCIA GIOVANNI**

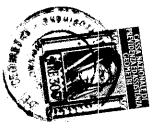

STESSA PROPRIETA'

PIANO SEMINTEGRATO

STESSA PROPRIETA'

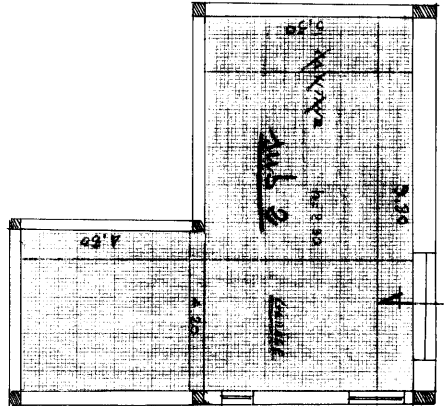

STESSA PROPRIETA'

STRADA PRIVATA

PIANO TERZO

STESSA PROPRIETA'

STESSA PROPRIETA'

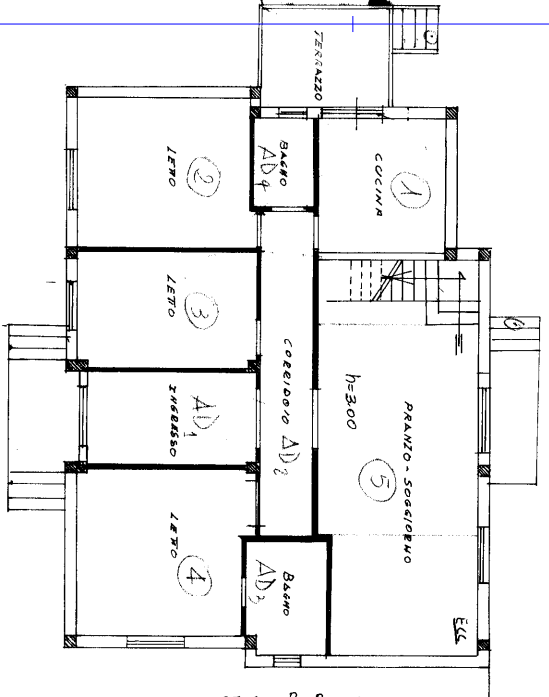

STESSA PROPRIETA'

TERRAZZO

STESSA PROPRIETA'

PIANO MADRASARDA

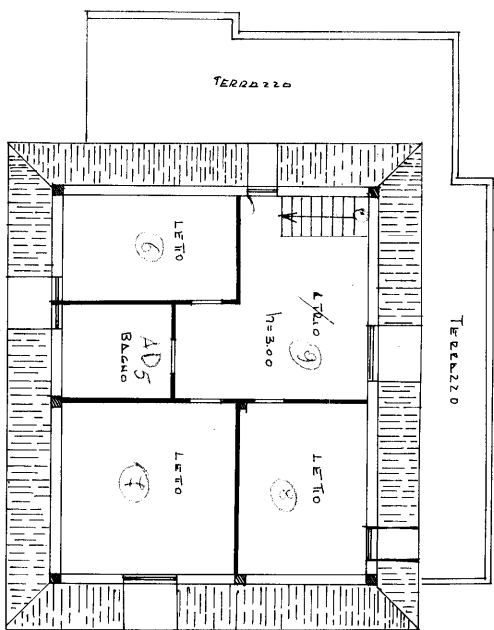

STESSA PROPRIETA'

STRADA PRIVATA

MINISTERO DELLE FINANZE



DIREZIONE GENERALE DEL CATASTO E DEI SERVIZI TECNICI ERARIALI

NUOVO CATASTO EDILIZIO URBANO

Lire 35

Mon. A. (Nuovo Catasto Edilizio Urbano)

Planimetria dell'immobile situato nel Comune di ALATRI

Ditta **SAITTOVI MARCO** nato a Roma il 16 ottobre 1938

Allegata alla dichiarazione presentata all'Ufficio Tecnico Esattoriale di FROSINONE

SPAZIO RISERVATO PER LE ANNOTAZIONI D'UFFICIO

DATA 25-5-80
PROT. N° 4542

SCALA DI 1:200



ORIENTAMENTO

Compilata dal **GEOMETRA COCCIA GIOVANNI**

Iscritto all'Albo dei **GEOMETRI** della Provincia di **FROSINONE**

DATA 5/11/80
Firma: **SAITTOVI MARCO**