

MODULARIO
F. mg rend. 087



MINISTERO DELLE FINANZE
DIPARTIMENTO DEL TERRITORIO
CATASTO EDILIZIO URBANO (RDL 13-4-1939, n. 652)

MOD. BN (CEU)

LIRE
500

Planimetria di u.i.u. in Comune di ALATRI via Fontana Scurano civ.

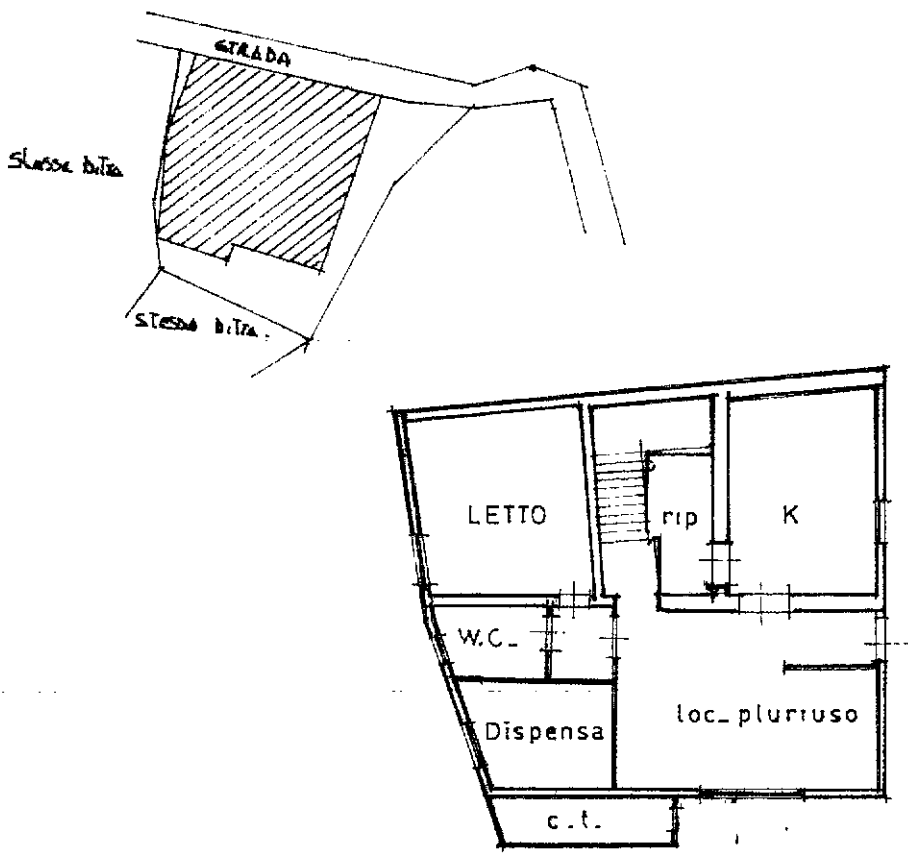

PIANO TERRA H=2,90

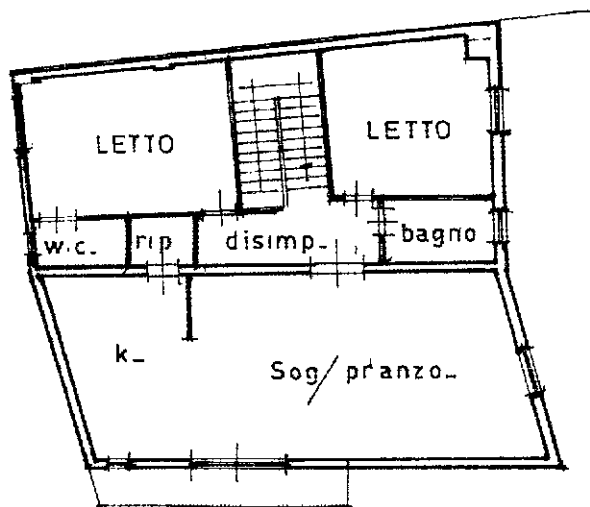

PIANO PRIMO H=2,90

ORIENTAMENTO

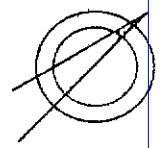

SCALA DI 1:200

Dichiarazione di N.C.
Denuncia di variazione

Identificativi catastali
F. 27
n. 282 sub.

Compilata dal GEOMETRA
(Titolo cognome e nome)
DEL SERRONE ANTONIO
Iscritto all'albo de GEOMETRI
della provincia di FROSINONE n. 1981
data 19.06.96 Firma [Signature]

RISERVATO ALL'UFFICIO

2670
12 MAR 1996

Ultima planimetria in atti

inattu 01
Catasto dei Fabbricati - Seleziona al 07/11/2024 - Comune di ALATRI(A123) - < Foglio 27 - Particella 282 - Subalterno >
VIA FONTANA SCURANO Piano T - 1

**Agenzia del Territorio
CATASTO FABBRICATI
Ufficio Provinciale di
Frosinone**

Dichiarazione protocollo n. FR0142999 del 29/04/2011

Planimetria di u.i.u. in Comune di Alatri

Via Case Pisciareello

civ. SNC

Identificativi Catastali:

Sezione:

Foglio: 27

Particella: 1912

Subalterno:

Compilata da:
Retrosi Massimo

Iscritto all'albo:
Geometri

Prov. Frosinone

N. 2487

Scheda n. 1

Scala 1:500

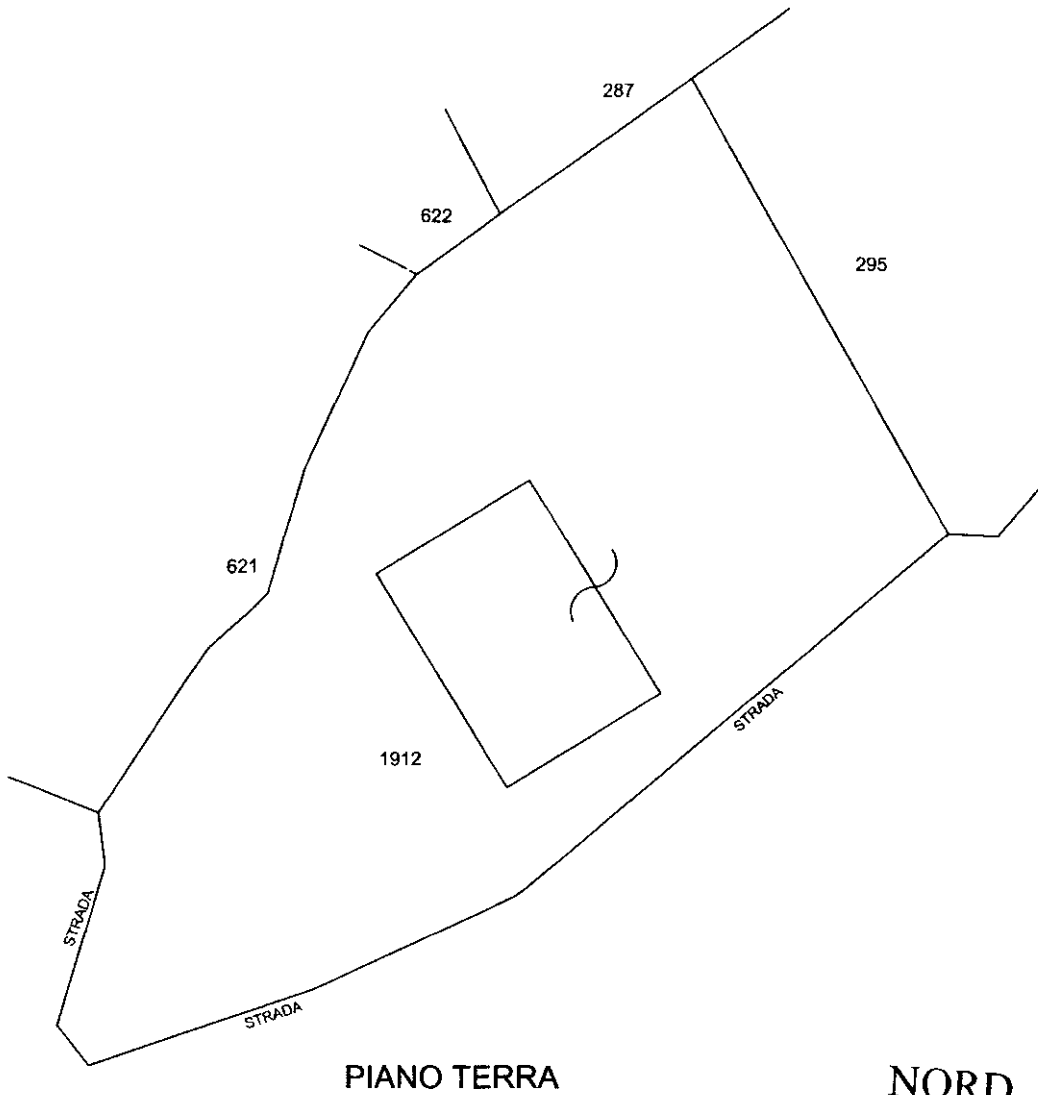

Catasto dei Fabbricati - Situazione al 07/11/2024 - Comune di ALATRI(A123) - < Foglio 27 - Particella 1912 - Subalterno >
VIA CASE MANGIAPELO n. SNC Piano T-1

Ultima planimetria in atti