

MODULARIO
F. rig. rend. 487



MINISTERO DELLE FINANZE
DIREZIONE GENERALE DEL CATASTO E DEI SS.TT.EE.
CATASTO EDILIZIO URBANO (RDL 13-4-1939, n. 652)

MOD. **BN** (GEU)

LIRE
250

Planimetria di u.i.u. in Comune di VITTORIA via C/DA PALAZZELLO civ.

LOTTO 1
BENE N. 1

PIANO TERRA
H = 3.10 mt.

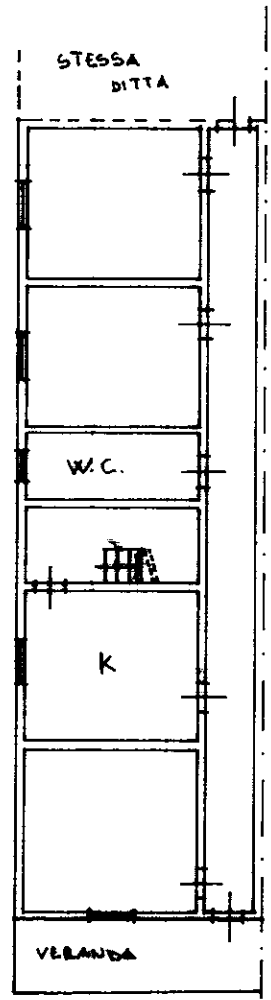

ORIENTAMENTO

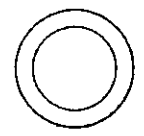

SCALA DI 1: 200

C/DA PALAZZELLO



01472869

Roma - Istituto Poligrafico e Zecca dello Stato - P.Y.

inam 01
Catasto dei Fabbricati - Situazione al 11/03/2023 - Comune di VITTORIA (M088) - < Foglio 133 - Particella 448 - Subalterno 2 >
Firmato Da: **IMMUNIZIONE** IN SPALVATICI/REMIARIA/EMISSO Da: ARUBATEC S.P.A. - NO-CAS - Serial#: 7170506000781909444445089

Dichiarazione di N.C.
Denuncia di variazione
Ultima planimetria in atti
Identificativi catastali Data: 11/03/2023 n. 133 sub. AA8

Compilata dal GEOM. GIOVANNI RECCA
(Titolo, cognome e nome)
iscritto all'elenco dei GEOM.
della provincia di RAVENNA n. 10766
data 20/01/02 Firma Recca

RISERVATO ALL'UFFICIO
805

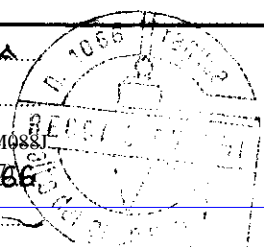

MODULARIO
F. fig. rend. 407



MINISTERO DELLE FINANZE
DIREZIONE GENERALE DEL CATASTO E DEI SS.TT.EE.
CATASTO EDILIZIO URBANO (RDL 13-4-1939, n. 652)

MOD. **BN** (CEU)

LIRE
250

Planimetria di u.i.u. in Comune di VITTORIA via C/DA PALAZZELLO civ.

LOTTO 2
BENE N. 2

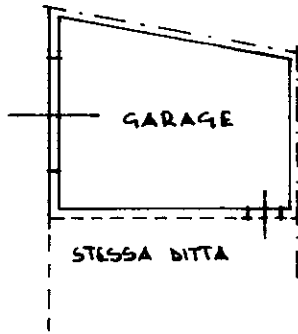

PIANO TERRA
H = 3.10 mt

ORIENTAMENTO

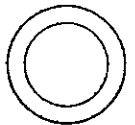

SCALA DI 1: 200



01472851

Dichiarazione di N.C.

Denuncia di variazione

Compilata dal GEOM. GIOVANNI RECCA
(Titolo, cognome e nome)

RISERVATO ALL'UFFICIO

Data presentazione: 27/03/1992 - Data: 11/03/2023 - n. T186575 - Richiedente: MDCSTS65A21M088J

Totale schede: 1 - Formato di acquisizione: A4(210x297) - Formato di stampa richiesto: A4(210x297)

n. 448 sub. 1 della provincia di CAPOD'ORLANDO

data 20/01/22 Firma Recca



805/12

Catasto di Fabbricati - Situazione al 11/03/2023 - Comune di VITTORIA (M088) - < Foglio 133 - Particella 448 - Subalterno 1 >
Firmato Da: MDCSTS65A21M088J - Emesso Da: ARUBA - EC - S. P. A. - NO - CA - S - Serial#: 71703560000761000100214146009