



Ingresso alla palazzina



visione laterale della palazzina con identificazione della unità immobiliare



Ingresso al piano terra



Tratto di scala dal secondo al terzo piano



Ingresso all'unità immobiliare



Soggiorno con cottura e ingresso





Caldaia per riscaldamento e produzione ACS



Camera da letto con visione del piccolo ripostiglio





Disimpegno al bagno, cameretta e al ripostiglio lavanderia

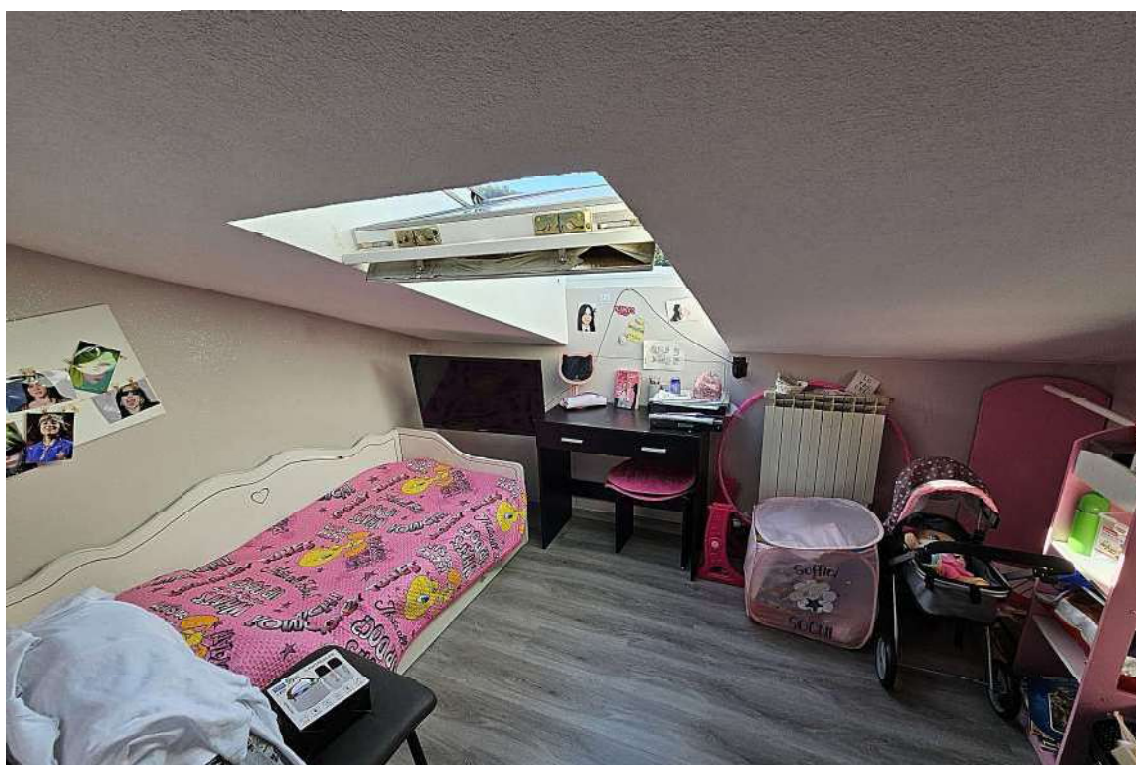

Locale utilizzato a cameretta



Bagno





Vista dalle finestre tipo "velux"



Accesso ai locali seminterrati

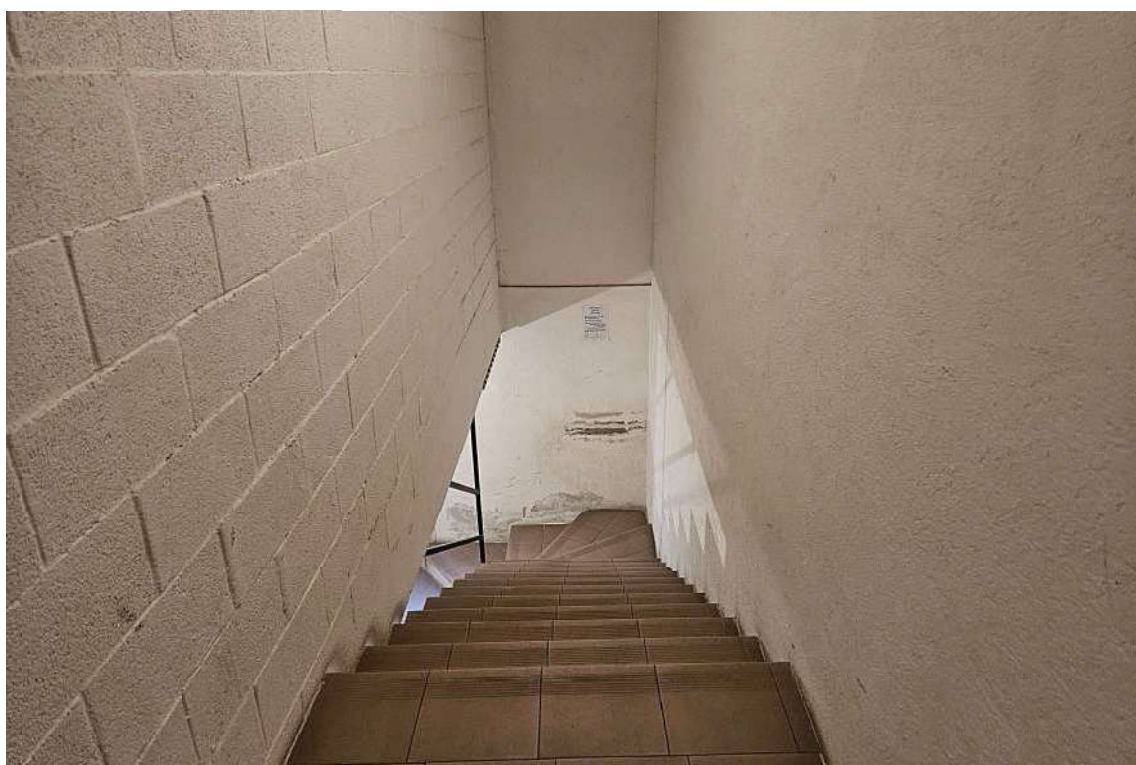



Vano comune - lavanderia