

ACCERTAMENTO DELLA PROPRIETA' IMMOBILIARE URBANA ELENCO DEI SUBALTERNI ASSEGNATI

Comune PIEVE DI CADORE		Sezione	Foglio 29	Particella 510	Tipo mappale	del:
Sub	UBICAZIONE via/piazza	n.civ	Piani	Scala	Int	DESCRIZIONE
1	VIA COGONIE		S1-T			B.C.N.C.(CORTE, AREA DI MANOVRA ESTERNA E INTERNA, VANI CONTATORI)
2	VIA COGONIE		S1-T			B.N.C.(SCALE E PORZIONE MARCIAPIEDE) COMUNE AI SUB.11 E 13
3	VIA COGONIE		S1-T			B.N.C. (SCALE ESTERNE E MARCIAPIEDE) COMUNE AI SUB.11-12-13-14-15
4	VIA COGONIE		T-1			B.N.C.(SCALE E TERRAZZA) COMUNE AI SUB.11-14-15
5	VIA COGONIE		S1			AUTORIMESSA
6	VIA COGONIE		S1			AUTORIMESSA
7	VIA COGONIE		S1			AUTORIMESSA
8	VIA COGONIE		S1			AUTORIMESSA
9	VIA COGONIE		S1			AUTORIMESSA
10	VIA COGONIE		S1			AUTORIMESSA
11	VIA COGONIE		S1-1			ABITAZIONE DI TIPO CIVILE
12	VIA COGONIE		S1-T			ABITAZIONE DI TIPO CIVILE
13	VIA COGONIE		S1-T			ABITAZIONE DI TIPO CIVILE
14	VIA COGONIE		S1-1			ABITAZIONE DI TIPO CIVILE
15	VIA COGONIE		S1-1 - 2-3			ABITAZIONE DI TIPO CIVILE
16						SOPPRESSO
17	VIA COGONIE		T			AREA URBANA DI MQ.818
18	VIA COGONIE		T			AREA URBANA DI MQ.157
19	VIA COGONIE		T			AREA URBANA DI MQ.14
20	VIA COGONIE		T			AREA URBANA DI MQ.28
21	VIA COGONIE		T			AREA URBANA DI MQ.364
22	VIA COGONIE		T			AREA URBANA DI MQ.113

ELABORATO PLANIMETRICO	Compilato da: Alpagotti Francesco	Iscritto all'albo: Architetti	Prov. Belluno	N. 247
Comune di Pieve Di Cadore	Sezione:	Foglio: 29	Particella: 510	Protocollo n. BL0114109 del 27/09/2004
Dimostrazione grafica dei subalterni			Tipo Mappale n. del	Scala 1 : 500

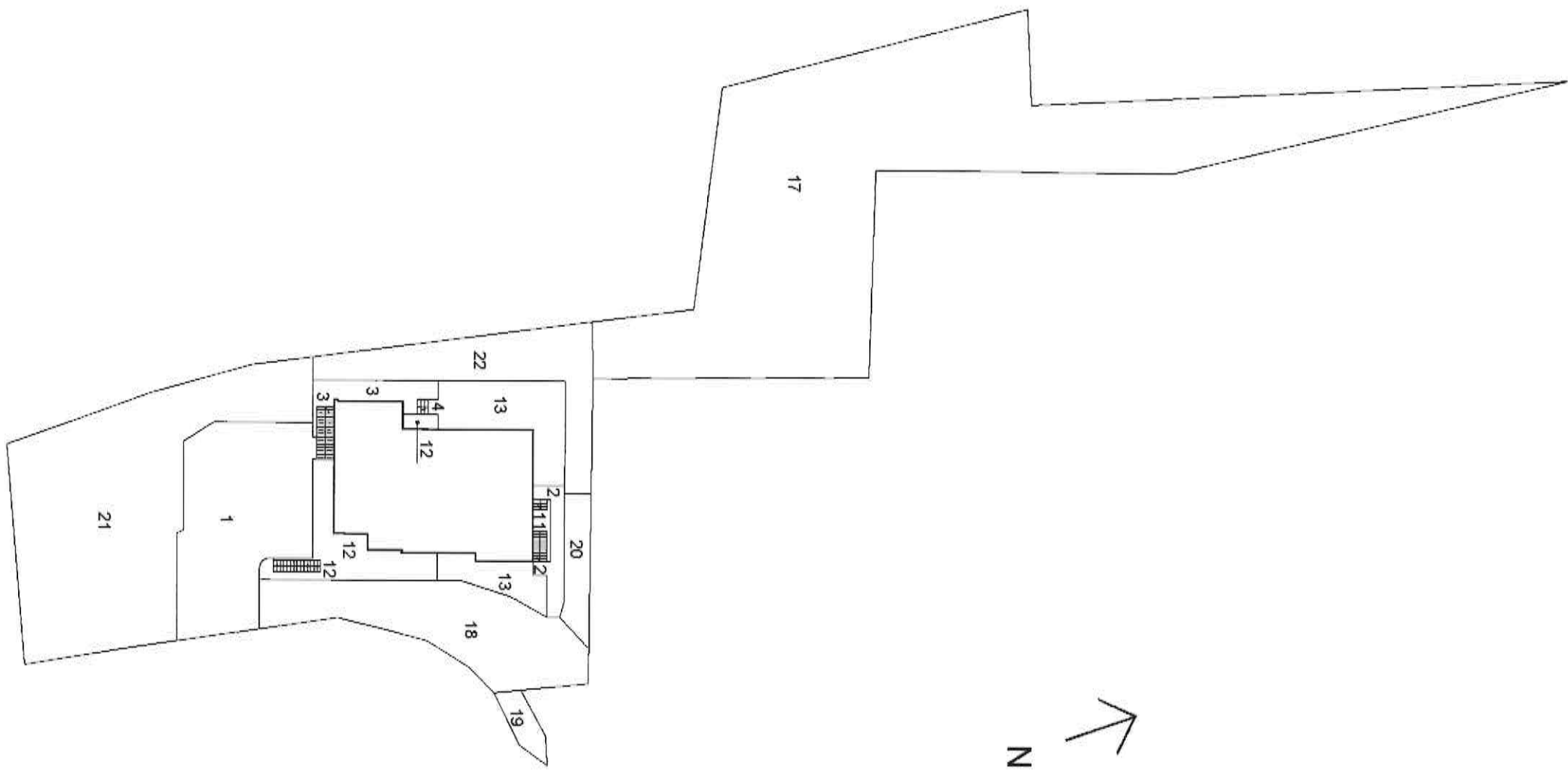

PIANTA PIANO TERRA
(con sviluppo della corte)

Agenzia del Territorio
CATASTO FABBRICATI
Ufficio provinciale di Belluno

Data: 15/01/2025 - n. T396578 - Richiedente: Telematico
Totale schede: 2 - Formato di acquisizione: A3(297x420) - Formato stampa richiesto: A3(297x420) - Fattore di scala non utilizzabile
Ultima planimetria in atti