

ELABORATO PLANIMETRICO	Compilato da: Bernacchia Marco	Iscritto all'albo: Geometri	Prov. Pesaro	N. 02061
Comune di Mondolfo	Sezione: Foglio: 8	Particella: 75	PPS n. 23/07/2014	del
Dimostrazione grafica dei subalterni			del	Scala 1 : 500

Agenzia delle Entrate
CATASTO FABBRICATI
 Ufficio provinciale di Pesaro

Ultima planimetria in atti

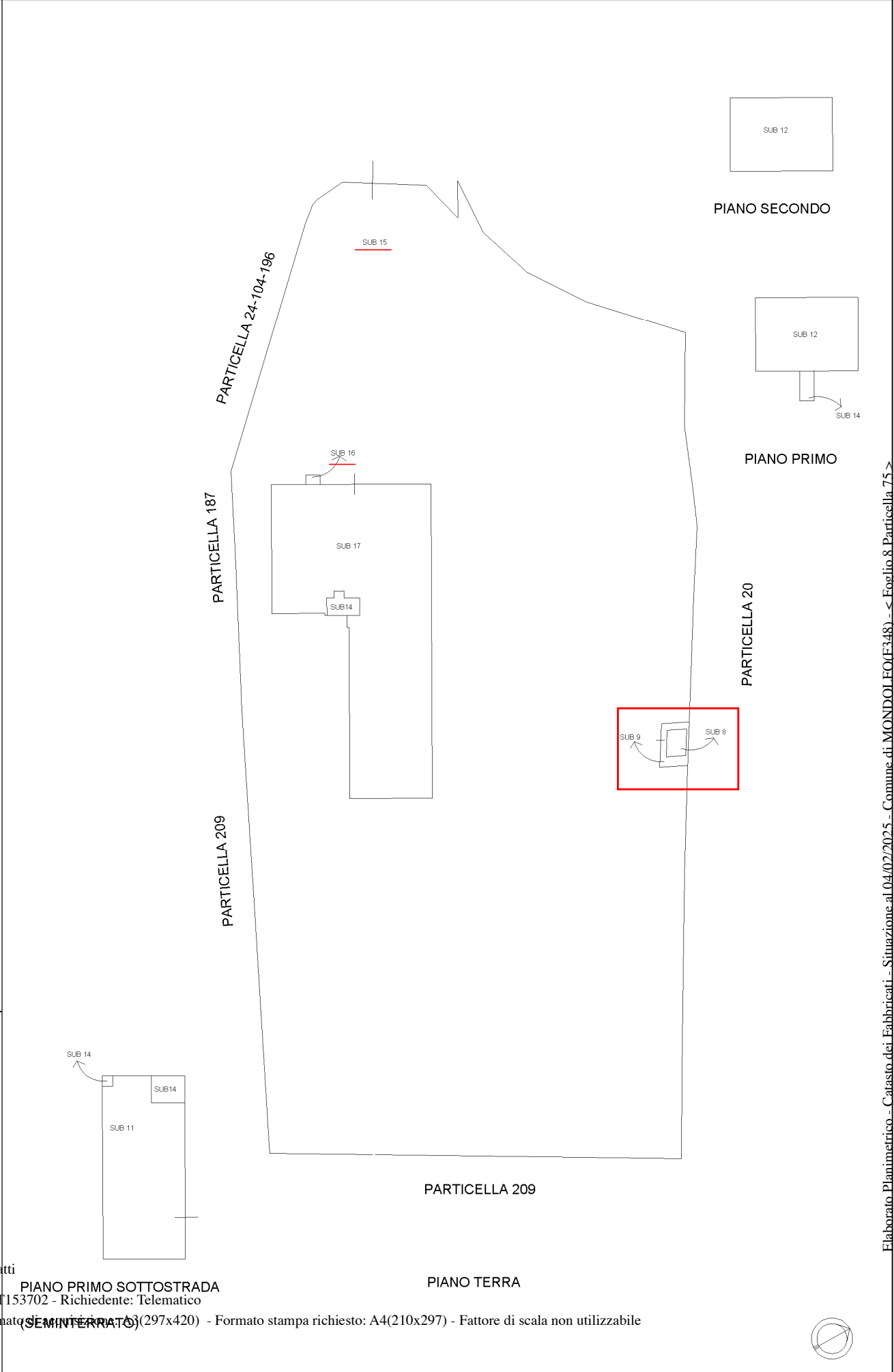

ACCERTAMENTO DELLA PROPRIETA' IMMOBILIARE URBANA ELENCO DEI SUBALTERNI ASSEGNATI

Comune MONDOLFO		Sezione	Foglio 8	Particella 75	Tipo mappale	del:
Sub	UBICAZIONE via/piazza	n.civ	Piani	Scala	Int	DESCRIZIONE
1						SOPPRESSO
2						SOPPRESSO
3						SOPPRESSO
4						SOPPRESSO
5						SOPPRESSO
6						SOPPRESSO
7						SOPPRESSO
8	via valcesano	SNC	T			CABINA ELETTRICA GRAFFATA CON IL SUB 9
9	via valcesano	SNC	T			CORTE ESCLUSIVA DEL SUB 8 GRAFFATA CON IL SUB 8
10	via valcesano					SOPPRESSO
11	via valcesano	SNC	S1			LOCALE DI DEPOSITO
12	via valcesano	128	1-2			ABITAZIONE DI TIPO CIVILE
13						SOPPRESSO
14	via valcesano	128	S1-T - 1			BENE COMUNE NON CENSIBILE AI SUB 11-12-17 C.T., INGRESSO AL PT E VANO SCALA.
15	via valcesano	128	T			BENE COMUNE NON CENSIBILE AI SUB 8-9-11-12-14-16-17 CORTE
16	via valcesano	128	T			(BCC) LOCALE DI DEPOSITO AI SUB 8-9-11-12-14-17
17	via valcesano	128	T			BAR-PIZZERIA





Planimetria di u.t.u. in Comune di **HONDOLFO** ... via **VALCESANO (EX VIA PERGOLESE)** civ.

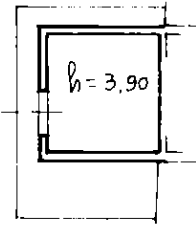

PIANO TERRA

ORIENTAMENTO:

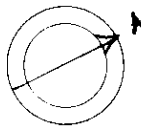

SCALA DI 1:200

Comune di MONDOLFO (F348) - < Foglio 8 - Particella 75 - Subalterno 8 > - U.t.u. graffiata

Catasto di Fabbricati - Situazione al 04/02/2025
VIA VALCESANO n. 130 Piano T

Dichiarazione di N.C.

Denuncia di variazione
Ultima planimetria in atti

Completata dal **GEOM.**
BERNACCHIA FLAVIO

RISERVATO ALL'UFFICIO

pot. 303

Data presentazione: 20/02/1992 - Data: 04/02/2025 - n. T170651 - Richiedente: RPNMRZ60E30G479D

Totale schede: 1 - Formato di acquisizione: A4(210x297) - Formato stampato: A4(210x297)

8
75 sub 8-9

data 3-02-92 Firma *Flavio Bernacchia*

2. 20/02/1992

Catasto fabbricati
Visura attuale per immobile
Situazione degli atti informatizzati al 09/09/2025



Immobile di catasto fabbricati



Causali di aggiornamento ed annotazioni

Informazioni riportate negli atti del catasto al 09/09/2025

Dati identificativi: Comune di **MONDOLFO (F348) (PS)**

Foglio **8** Particella **75** Subalterno **8**

Foglio **8** Particella **75** Subalterno **9**

Classamento:

Rendita: **Euro 82,63**

Categoria **D/1^a**

Indirizzo: VIA VALCESANO n. 130 Piano T

Ultimo atto di aggiornamento: VARIAZIONE del 13/01/2023 Pratica n. PS0001412 in atti dal 13/01/2023 associat bcc-ist 1410/23 (n. 1412.1/2023)

Annotazioni: Variazione su istanza di parte del 13/01/2023 acquisita agli atti al prot. n. PS0001410 del 2023

> **Dati identificativi**

Comune di **MONDOLFO (F348) (PS)**

Foglio **8** Particella **75** Subalterno **8**

Foglio **8** Particella **75** Subalterno **9**

COSTITUZIONE del 20/02/1992 in atti dal 28/05/1998
UNITA` AFFERENTE E CLASSAMENTO (n.
368.1/1992)

Particelle corrispondenti al catasto terreni

Comune di **MONDOLFO (F348) (PS)**

Foglio **8** Particella **75**

L'unità ha diritto ai seguenti beni comuni:

• Foglio **8** Particella **75** Subalterno **16** (BCC)^a

> **Indirizzo**

VIA VALCESANO n. 130 Piano T

VARIAZIONE TOPONOMASTICA del 19/02/2004
Pratica n. PS0026461 in atti dal 19/02/2004
VARIAZIONE DI TOPONOMASTICA (n. 10743.1/2004)

> **Dati di classamento**

Rendita: **Euro 82,63**
Categoria **D/1^{b)}**

COSTITUZIONE del 20/02/1992 in atti dal 28/05/1998
UNITA' AFFERENTE E CLASSAMENTO (n.
368.1/1992)

> **Altre variazioni**

VARIAZIONE del 13/01/2023 Pratica n. PS0001412 in
atti dal 13/01/2023 associaz bcc-ist 1410/23 (n.
1412.1/2023)

Annotazioni: Variazione su istanza di parte del
13/01/2023 acquisita agli atti al prot. n. PS0001410 del
2023

> **Intestazione attuale dell'immobile - totale intestati: 1**

1. COSTITUZIONE del 20/02/1992 in atti dal
28/05/1998 UNITA' AFFERENTE E CLASSAMENTO
(n. 368.1/1992)

Diritto di: Proprieta' per 1000/1000 (deriva dall'atto
1)

Visura telematica

Legenda

a) *Bene Comune Censibile*
b) *D/1: Opifici*