

ACCERTAMENTO DELLA PROPRIETA' IMMOBILIARE URBANA ELENCO DEI SUBALTERNI ASSEGNATI

Comune	Sezione	Foglio	Particella	Tipo mappale	del:
BUONCONVENTO		53	1073		

Sub	UBICAZIONE via/piazza	n.civ	Plani	Scala	Int	DESCRIZIONE
1						SOPPRESSO
2						SOPPRESSO
3						SOPPRESSO
4						SOPPRESSO
5						SOPPRESSO
6	VIA GIORGIO PERLASCA	10	S1-T			ABITAZIONE
7	VIA GIORGIO PERLASCA	8	S1			GARAGE
8	VIA GIORGIO PERLASCA	12	S1-T			ABITAZIONE
9	VIA GIORGIO PERLASCA	14				GARAGE
10	PARCO UNITA DI ITALIA	5	T-1 - 2			ABITAZIONE
11	PARCO UNITA DI ITALIA	7	T-1 - 2			ABITAZIONE
12	VIA GIORGIO PERLASCA		T			RESEDE ESCLUSIVO SUB 6
13	VIA GIORGIO PERLASCA		T			RESEDE ESCLUSIVO SUB 6
14	VIA GIORGIO PERLASCA		T			RESEDE ESCLUSIVO SUB 8
15	VIA GIORGIO PERLASCA		T			RESEDE ESCLUSIVO SUB 8
16	PARCO UNITA DI ITALIA		T			RESEDED ESCLUSIVO SUB 10
17	PARCO UNITA DI ITALIA		T			RESEDE ESCLUSIVO SUB 11
18	VIA GIORGIO PERLASCA	8	S1			GARAGE
19	VIA GIORGIO PERLASCA	14	S1			GARAGE
20	VIA GIORGIO PERLASCA	8	T-S1			RAMPA E PIAZZALE BCNC AI SUB 6-7-10-18
21	VIA GIORGIO PERLASCA	14	T-S1			RAMPA E PIAZZALE BCNC AI SUB 8-9-11-19

Data: 17/03/2026 - n. 733775 - Richiedente: Telematico
Totale schede: 1 - Formato di acquisizione: A3(297x420) - Formato stampa richiesto: A3(297x420) - Fattore di scala non utilizzabile
Ultima planimetria in atti

Agenzia del Territorio
CATASTO FABBRICATI
Ufficio provinciale di Siena

ELABORATO PLANIMETRICO	Compilato da: [REDACTED]	Iscritto all'albo: Periti Edili	Prov. Siena	N. 685
Comune di Buonconvento	Sezione: Foglio: 53	Particella: 1073	Protocollo n. SI0052853	del 11/06/2010
Dimostrazione grafica dei subalterni		Tipo Mappale n. del	Scala 1 : 200	

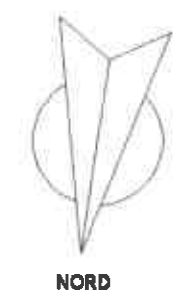
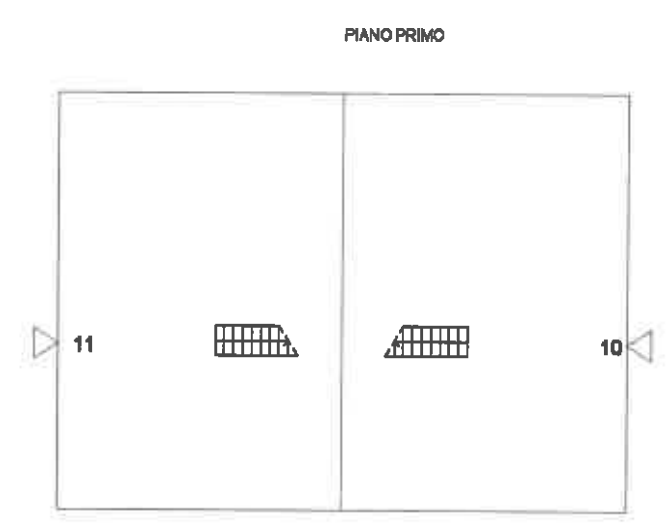
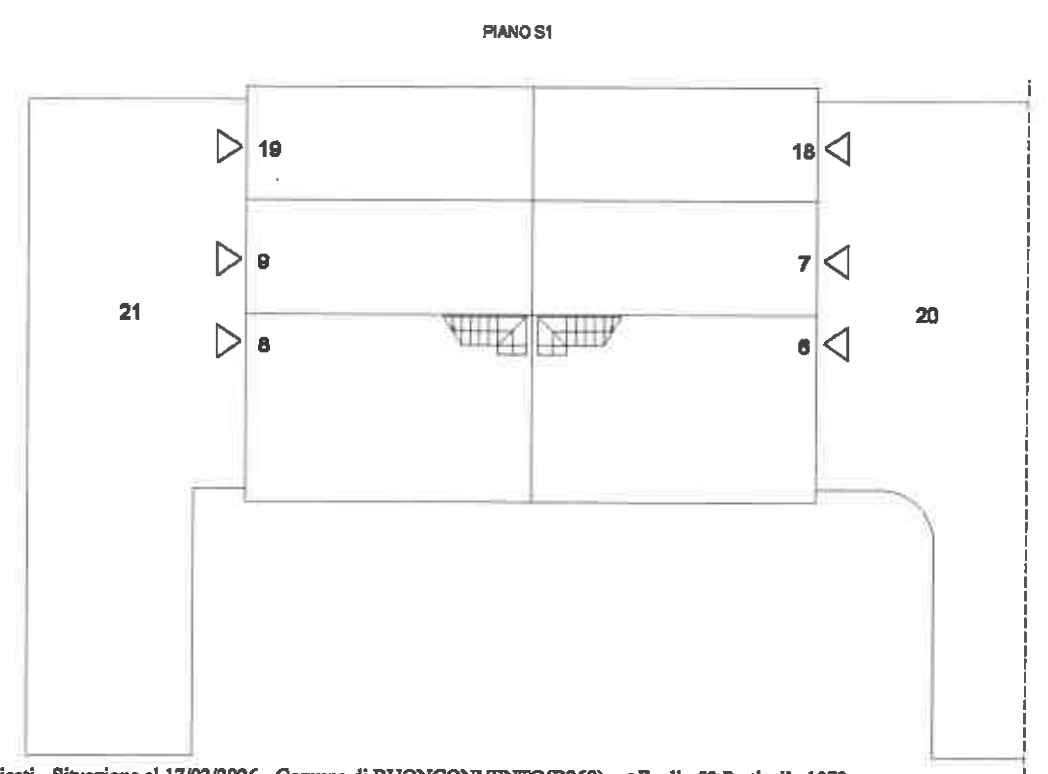
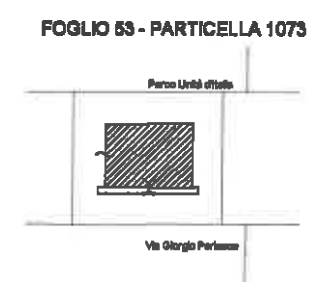
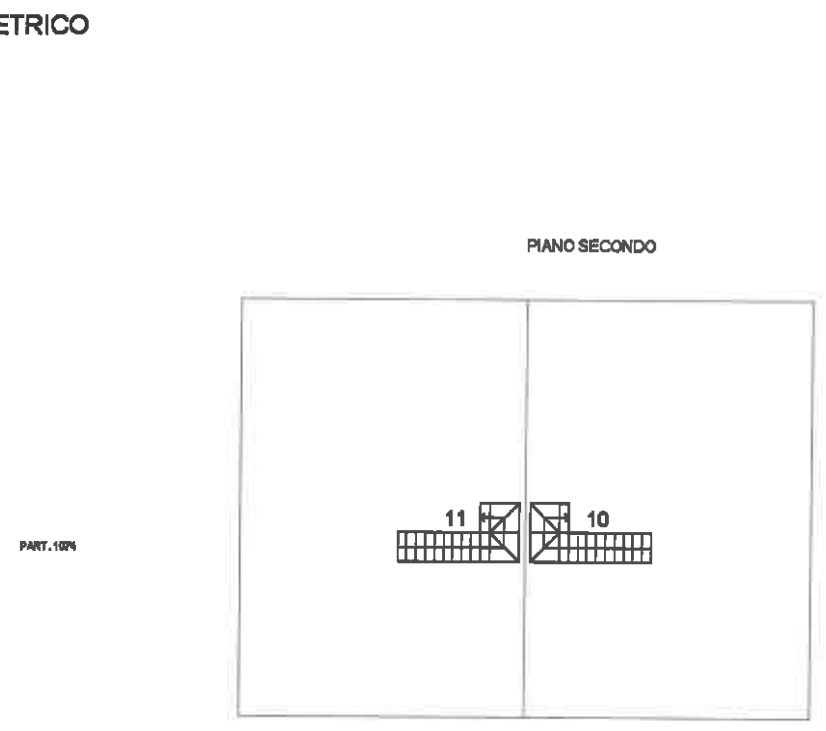
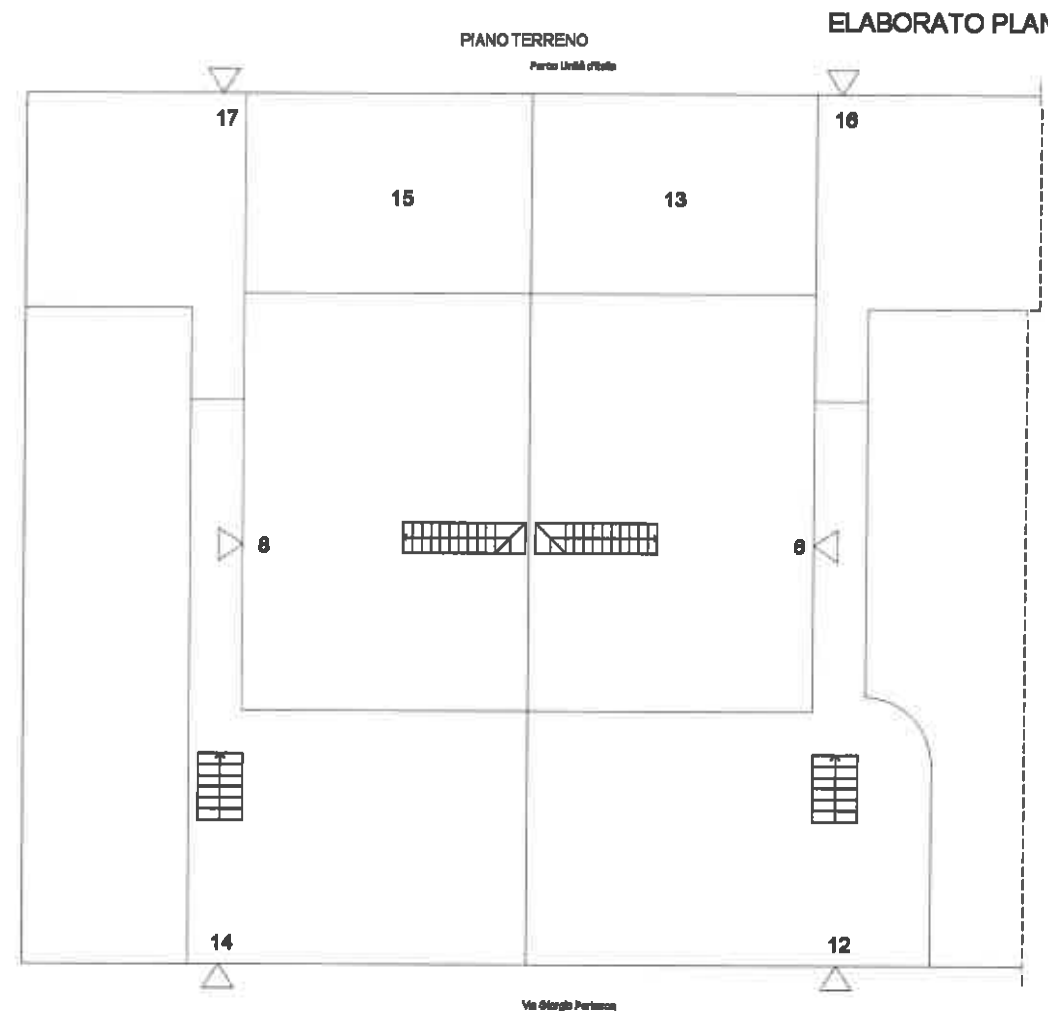

Data: 17/03/2026 - n. 733775 - Richiedente: Telematico