

Form. 489



MINISTERO DELLE FINANZE
DIREZIONE GENERALE DEL CATASTO E DEI SS.TT.EE.
CATASTO EDILIZIO URBANO (RDL 13-4-1939, n. 652)

MOD. **BN** (CEU)

LIRE
250

Pianimetria di u.t.u. in Comune di ISOLA DEL GRAN SASSO via TORRETTA civ. 148

STRADA PROVINCIALE "ISOLA DEL GRAN SASSO - CASTELLI"

PIANO TERRA

CIARROCCHI

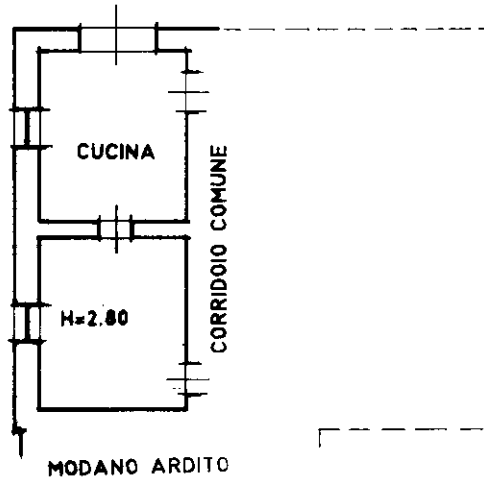

MODANO GIUSTINO
E
BONFINI LETIZIA

MODANO ARDITO

TANTARELLI ALFREDO

TATTONI ALBERTO

CIARROCCHI

ORIENTAMENTO

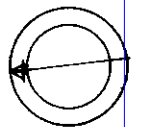

SCALA DI 1:200

Catasto dei Fabbricati - Situazione al 18/12/2025 - Comune di ISOLA DEL GRAN SASSO D'ITALIA (E343) - < Foglio 21 - Particella 489 - Subalterno 2 > - Uiu graffiata ; CONTRADA TORRETTA Piano T

Ultima Dichiarazione di N.C.
Denuncia di variazione
Data presentazione: 05/11/1992 - Data: 18/12/2025 - n. T106670 - Richiedente: PMPMRC71L30L103G
Totale schede di acquisizione: A4(210x297) - Formato standard (A4(210x297))
F. 21
n. 13 sub b

Compilata dal geom. Ernesto CONSORTI (Titolo, cognome e nome)
iscritto all'Albo dei geometri della provincia di TERAMO n. 165
data 25/10/92 Firma *Ernesto Consorti*

RISERVATO ALL'UFFICIO
1480

Roma - Istituto Poligrafico e Zecca dello Stato - P.V.