



MINISTERO DELLE FINANZE

DIREZIONE GENERALE DEL CATASTO E DEI SERVIZI TECNICI ERARIALI

ACCERTAMENTO GENERALE DELLA PROPRIETA' IMMOBILIARE URBANA

(R. DECRETO LEGGE 13 APRILE 1939-XVII N. 652)

Planimetria degli immobili urbani denunciati con la Scheda N° 6684973

Comune Sonnino

Ditta [redacted]

Vicolo del Piacere 2

Luigi
"Segnare cognome, nome, paternità del solo primo intestatario"

ACCERTAMENTO GENERALE DELLA PROPRIETA' IMMOBILIARE URBANA

(R.D.L. 13 aprile 1939-XVII n. 652)

COMUNE

di

Talloncino di riscontro DELLA

SCHEDA NUMERO

6684973

p. I.

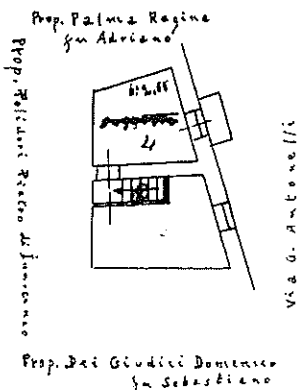

p. 2.

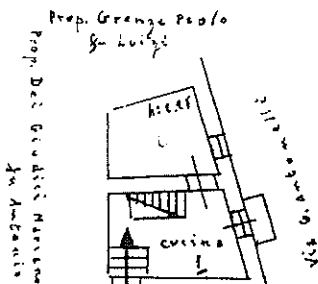

Vicolo del Piacere

ORIENTAMENTO



SCALA di 1:200

Compilata da:

Geom. Angelo Bisio
(Titolo, nome e cognome del tecnico)

Iscritto all'Albo dei Geometri
della Provincia di Latina

Data 16-4-1939 Firma [signature]

F. H. V. - 1199/3



MINISTERO DELLE FINANZE

DIREZIONE GENERALE DEL CATASTO E DEI SERVIZI TECNICI ERARIALI

ACCERTAMENTO GENERALE DELLA PROPRIETA' IMMOBILIARE URBANA
(R. DECRETO LEGGE 13 APRILE 1939-XVII N.652)

Planimetria degli immobili urbani denunciati con la Scheda N° 6684928

Comune Sonnino

Ditta [REDACTED]

Via G. Antonelli 21

in luogo [REDACTED]
Segnare cognome, nome, paternità del solo primo intestatario

SPAZIO
ove va incollato il
TALLONCINO di RISCONTRO
DELLA SCHEDA
con la quale
si denunciano
gli immobili

p.z.

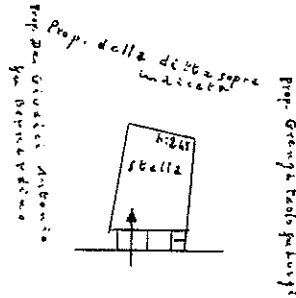

Via G. Antonelli

ORIENTAMENTO

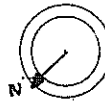

SCALA di 1:200

Compilata da:

Geom. Angelo Romano

(Titolo, nome e cognome del tecnico)

Iscritto all'Albo de Geometri
della Provincia di Libertaria

Data 16.4.49 XV/II

Firma [Signature]

F. M. K. - 1199/2

Catasto dei Fabbricati - Situazione al 24/02/2025 - Comune di SONNINO(1832) - < Foglio 62 - Particella 1199 - Subalfermo 2 >
VIA GIACOMO ANTONINI 71 BASSO

Ultima planimetria in atti