

MODULARIO  
7 - Cat. S. T. - 211



MINISTERO DELLE FINANZE  
DIREZIONE GENERALE DEL CATASTO E DEI SERVIZI TECNICI ERARIALI

Mod. B (Nuovo Catasto Edilizio Urbano)

Lire  
50

# NUOVO CATASTO EDILIZIO URBANO

(R. DECRETO-LEGGI 11 APRILE 1929, N. 652)

Planimetria dell'immobile situato nel Comune di APRILIA Via delle VALLI N° 6  
Ditta ~~XXXXXXXXXXXXXXXXXXXX~~ a ~~XXXXXXXXXXXXXXXXXXXX~~ (ROMA)  
Allegata alla dichiarazione presentata all'Ufficio Tecnico Erariale di LATINA

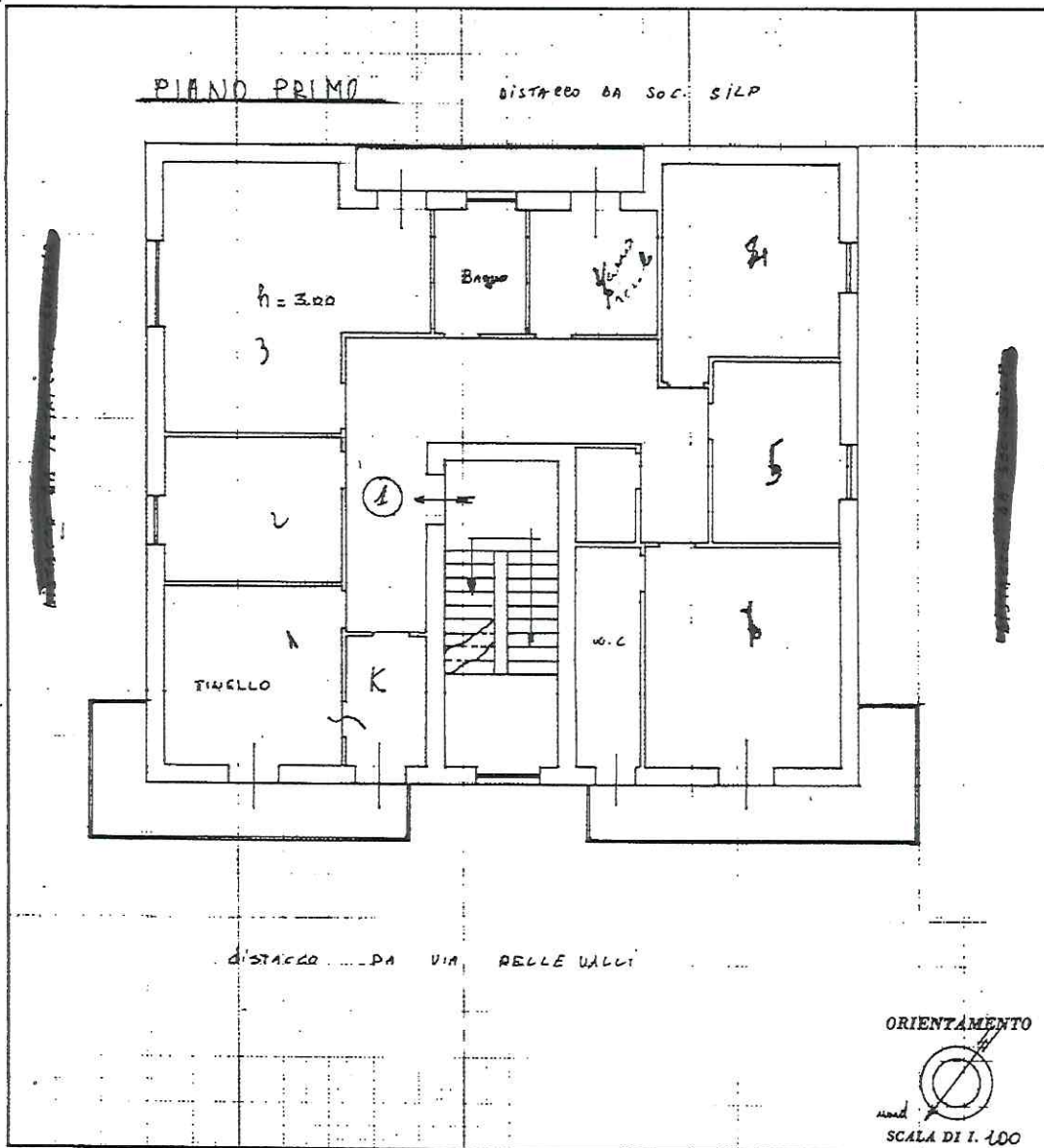

SPAZIO RISERVATO PER LE ANNOTAZIONI D'UFFICIO

DATA 10 LUG. 1979

PROT. N° 5138/79

matteo giatto versata il 28/6/78  
N° 197 ufficio postale di  
APRILIA

F. 64  
P. 576/3

Compilata dal Geometra SEBASTIANO  
PAVALLO  
(Titolo, nome e cognome del tecnico)

Iscritto all'Albo dei Geometri al N° 1943  
della Provincia di Roma

DATA 19-6-1979

Firma: [Signature]

LAS-UFFICINA C.V.-ROMA

Ultima planimetria in atti

Data presentazione: 10/07/1979 - Data: 20/05/2024 - n. T161395 - Richiedente: BRSGNI58R15A707K

Totale schede: 1 - Formato di acquisizione: A3(297x420) - Formato stampa richiesto: A4(210x297)

ipm 01

Catasto dei Fabbricati - Situazione al 20/05/2024 - Comune di APRILIA(A341) - < Foglio 44 - Particella 576 - Subalterno 3 >  
VIA DELLE VALLI n. 6 Piano 1