

MODULARIO
P. - Cat. S. T. - 215



3774 576/1
MINISTERO DELLE FINANZE
DIREZIONE GENERALE DEL CATASTO E DEI SERVIZI TECNICI ERARIALI

MOD. B (Nuovo Catasto Edilizio Urbano)

Lire
50

NUOVO CATASTO EDILIZIO URBANO

(R. DECRETO-LEGGE 15 APRILE 1979, N. 645)

Planimetria dell'immobile situato nel Comune di APRILIA Via DELLE VALLI n° 6
Ditta ~~XXXXXXXXXX~~ nato a ~~XXXXXX~~ (Roma) il ~~XXXXXX~~
Allegata alla dichiarazione presentata all'Ufficio Tecnico Erariale di LATINA

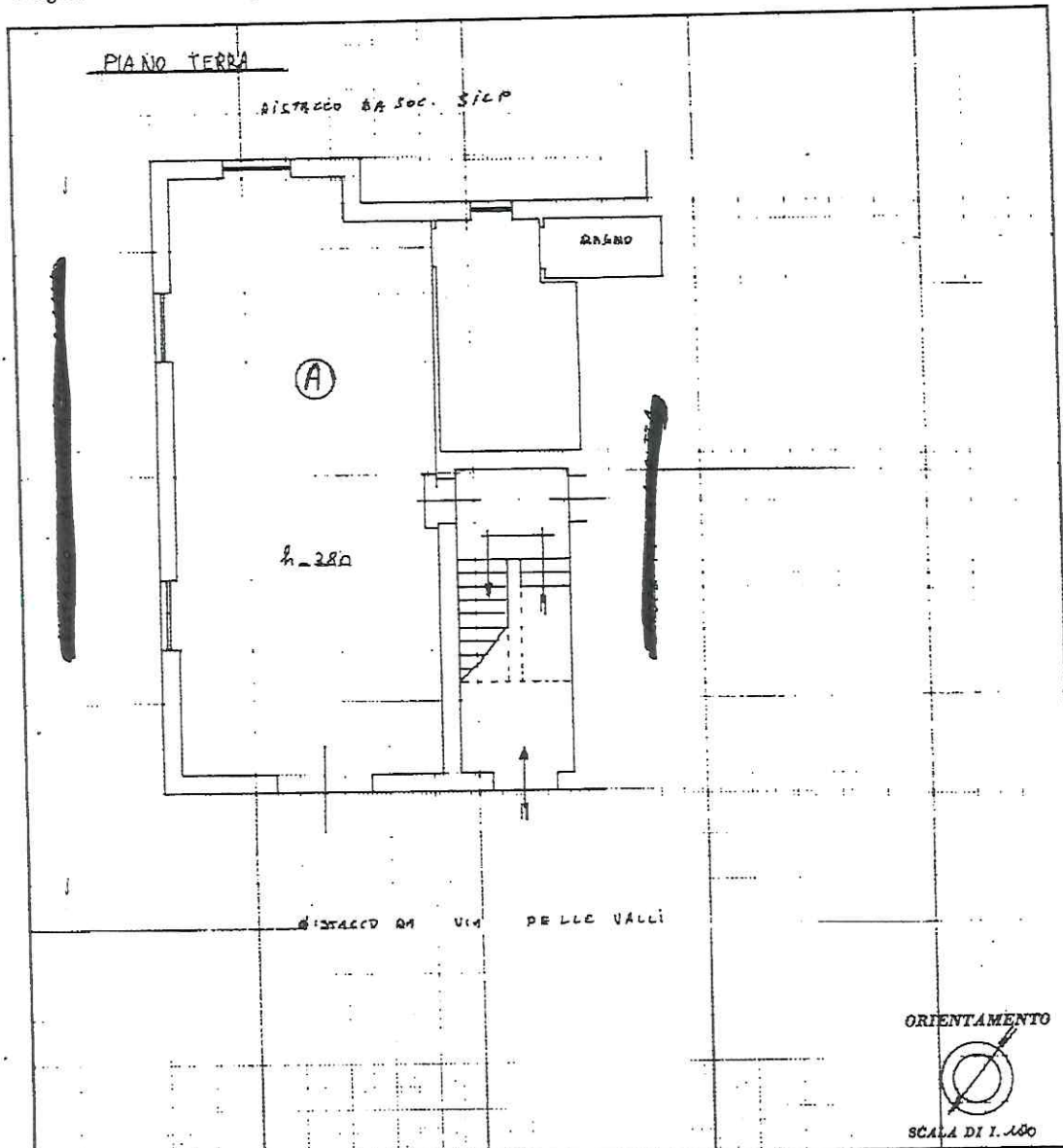

SPAZIO RISERVATO PER LE ANNOTAZIONI D'UFFICIO

| | |
|------------------|----------------------------|
| DATA 10/07/1979 | area piano terra n° 6-1979 |
| PROT. N° 5136/79 | n° 797 ufficio postale |
| | d' APRILIA |
| | F. 44 P. 576/1 |

Compilata dal Geometra Sebastiano
CAVALLARO
(Indirizzo, nome e cognome del tecnico)
Iscritto all'Albo dei Geometri al n° 1963
della Provincia di Roma
DATA 19-6-1979
Firma: [Signature]

LAL-OFFICINA CA-ROMA

Ultima planimetria in atti

ipam 01

Catasto dei Fabbricati - Situazione al 20/05/2024 - Comune di APRILIA(A341) - < Foglio 44 - Particella 576 - Subalterno 1 >
VIA DELLE VALLI n. 6 Piano T